MARVEL
ANTEPRIMA
€ 1,00
N. 316
9 788891 226341
MENSILE D'INFORMAZIONE • N. 316 • DICEMBRE 2017
SECRET EMPIRE
GLI EROI MARVEL CONTRO CAPITAN AMERICA!
MARVEL
marvel.com
© 2017 MARVEL

# Klaus

ACTION 100% HD

DALLO STELLARE TEAM DI GRANT MORRISON
E DAN MORA... LE VERE ORIGINI
DI SANTA CLAUS, AKA BABBO NATALE!

**KLAUS 1**
cartonato, 208 pp., Euro 19,00

in fumetteria,
in libreria
e su paninicomics.it

© 2017 Grant Morrison/
BOOM! Entertainment,
Inc.

PANINI COMICS
www.paninicomics.it

# Sommario

EDITORIALE PAG. 2
COVER PAG. 3
SCANNER PAG. 4
FUMETTERIE PAG. 180

FLIP COVER PAG. 1
CINECOMICS PAG. 2
GIAPPONE PAG. 4

## Fumetti Italia


7

**MARVEL ITALIA**
**PUNISHER**
**SENTENZA DI MORTE**
Le prime avventure del personaggio protagonista della nuova serie TV Netflix in edizione extralarge, con alcune storie mai ristampate prima (pag. 61)

## Mondo


163

**MARVEL COMICS**
**BLACK PANTHER ANNUAL 1**
Nuove storie di T'Challa scritte da Don McGregor, Christopher Priest e Reggie Hudlin, 3 sceneggiatori che hanno fatto grande Pantera Nera (pag. 164)

## Giochi&Merchandising


165

**SPECIALE NATALE NERD**
Non perdere l'occasione di festeggiare il Natale in perfetto nerd style, con decorazioni natalizie e maglioni a tema!(pag. 170)

## Cine&Video


177

**VALERIAN E LA CITTÀ DEI MILLE PIANETI**
Gli agenti speciali Valerian e Laureline hanno il volto di Dane DeHaan e Cara Delevingne nel visionario film di Luc Besson tratto dal noto fumetto (pag. 178)

**RIVISTA MENSILE • N. 316 • DICEMBRE 2017**
Direttore mercato Italia **Alex Bertani** • Responsabile commerciale Pan Distribuzione e direttore responsabile **Gianni Veccia**
Coordinamento redazionale **Leonello Di Fava** • Redazione **Federico Bernardelli** • Grafica e impaginazione **Ariel Roncaglia**
Collaboratori **Riccardo Scolaro, Stefano Feltri, Elena Zanzi, Mauro Venturelli, Giovanni Gristina.**


**TARIFFE PUBBLICITARIE**
*In vigore dal 1 agosto 2016*
L'acquisto degli spazi pubblicitari è soggetto alla loro effettiva disponibilità mensile. La redazione si riserva inoltre di non accettare comunicazioni e advertisement contrari alla linea editoriale del magazine e alla policy aziendale. Per ulteriori informazioni e chiarimenti contattare la redazione all'indirizzo anteprima@panini.it. Per le pubblicità dei negozi nelle pagine dedicate alle fumetterie potete rivolgervi direttamente al vostro referente presso PAN.

| | |
|---|---|
| PAGINA INTERNA | € 650,00 |
| PAGINA DOPPIA INTERNA | € 1.200,00 |
| 1/2 PAGINA INTERNA | € 450,00 |
| 2ª DI COPERTINA | € 2.700,00 |
| 3ª DI COPERTINA | € 2.700,00 |
| REDAZIONALE PUBBLICITARIO | € 1.200,00 |

I prezzi sono da intendersi IVA esclusa.


Le immagini, le informazioni editoriali, le offerte commerciali e le comunicazioni pubblicitarie contenute in Anteprima vengono fornite alla nostra Redazione direttamente dagli Editori e dagli Inserzionisti pubblicitari. Pertanto Pan Distribuzione e Panini S.p.A. declinano ogni responsabilità riguardo al contenuto delle stesse.
Tutti i diritti sono riservati. Nessuna parte della rivista può essere riprodotta in qualsiasi forma, o rielaborata con l'uso dei sistemi elettronici, o diffusa, senza l'autorizzazione scritta di Panini S.p.A. - Divisione Pan Distribuzione. Eventuali infrazioni verranno perseguite nei termini di legge.

Editore:
**Panini Spa - Divisione Pan Distribuzione**
Fotolito e stampa:
**Polipress S.r.l.** Castel San Pietro (BO)
Distributore: **Pan Distribuzione**
Registrazione Tribunale di Modena n. 1483 del 30/08/1999



Tutti gli articoli, saggi o recensioni sono © Pan Distribuzione.
I disegni, le illustrazioni e le immagini sono © degli autori o degli aventi diritto.



**PAN DISTRIBUZIONE**
via Cesare della Chiesa, 219 - 41126 Modena
tel. 059/382.111 fax 059/382.501
e-mail: info.pan@panini.it - www.pandistribuzione.it

**ORARIO INFOLINE LIBRERIE**
dal lunedì al venerdì
dalle 9,30 alle 12,00 e dalle 15,00 alle 16,30

**SERVIZIO CLIENTI PRIVATI**
dal lunedì al venerdì
dalle 9,00 alle 13,00 e dalle 14,00 alle 17,00

**STAR SHOP DISTRIBUZIONE s.r.l.**
via del Piombo, 30 - 06134 Zona Industriale
Ponte Felcino (PG)
tel. 075/6919931 - 6919865 fax 075/6910652
e-mail: starshop.distribuzione@starshop.it
www.starshop.it

**ORARIO UFFICI**
dal lunedì al venerdì
dalle 9,30 alle 13,00 e dalle 14,30 alle 18,30


Acquistando **ANTEPRIMA 316** avrai la possibilità di acquistare: **DRAGON BALL Z VOL. 4 (COFANETTO DVD)** a soli € 18,99; oppure **MARVEL STORIES: OGNI GRANDE STORIA HA UN INIZIO (BLU-RAY)** a soli € 8,99.

# ANATALEOGNIFUMETTOVALE

**Benvenuti sull'*Anteprima* di dicembre.**

< < Mah, così però non mi piace… > >
< < Ti rendi conto che hai detto che non ti piace Scarlett Johansson? > >
< < UUhh! > >
< < Ma qui Loki è cattivo o buono? > >
< < Alla fine è stato cattivo una volta sola. > >
< < Sì, Loki è come l'Innominato, è diventato buono. > >
< < Shhh! > >
< < Ha già due gemme! > >
< < CAAAP! > >
< < UUuhh! > >
< < Hai visto, adesso possono far vedere che è senza un occhio, al Comicon ce l'aveva ancora! > >
< < … > >

Questo scambio di battute surreale ha accompagnato in Pan la visione collettiva del trailer di ***Avengers: Infinity War***, il nuovo blockbuster cinematografico della Marvel, in uscita la prossima primavera. Il trailer è stato messo on-line proprio mentre stavamo chiudendo questo numero del nostro mensile. Ma mancano ancora dei mesi all'uscita del film; quando riceverete *Anteprima* 316 saremo invece immersi in pieno nell'atmosfera natalizia. Sarà tempo di cenoni, brindisi e doni.
E a Natale per un vero appassionato cosa c'è di meglio che regalare un fumetto? E chi può consigliarvi meglio del vostro libraio di fiducia? Chi leggerà fumetti a Capodanno, li leggerà tutto l'anno, dice il proverbio.
Nelle prossime pagine troverete alcuni consigli sul regalo perfetto da fare o, perché no, da farvi da soli.
Anche io vi consiglio qualche titolo che potrà allietare le vostre feste. Se amate il fumetto popolare italiano, recuperate l'albo di dicembre di **Diabolik**, che contiene il numero 850, e vede il ritorno di **Patricia Martinelli** ai testi e i dinamici disegni del copertinista **Matteo Buffagni**, e ***Nel Mistero***, la nuova avventura a colori di **Dylan Dog** scritta dal suo creatore **Tiziano Sclavi** e disegnata da **Angelo Stano**. Se non riuscite a dormire senza vedere **Thor** tirare un paio di martellate, investite tutto sull'Omnibus che ristampa il ciclo di **Jurgens**, **Romita Jr**. e **Janson**, gioia per gli occhi e per lo spirito. Se invece preferite i pipistrelli alle divinità norrene, allora *Io sono Gotham*, il primo volume di Batman versione Rinascita, scritto da **Tom King** e disegnato da **David Finch** farà al caso vostro. Se cercate una nuova serie manga che possa appassionare dal primo numero, correte a prendere ***Platinum End***, della collaudata coppia creativa **Oba/Obata**. E se volete addobbare la vostra casa a tema, in questa *Anteprima* trovate anche delle divertenti proposte per passare le feste natalizie assieme ai vostri eroi preferiti.

Vi ricordo che potete acquistare questo numero assieme al quarto box DVD di "**Dragon Ball Z**", oppure con il Blu-Ray di "**Marvel Stories – Ogni grande storia ha un inizio**", che contiene due documentari da guardare assolutamente sulla Casa delle Idee.
A gennaio invece *Anteprima 317* potrà essere acquistata assieme al quinto e ultimo box DVD che completa la serie "**Dragon Ball Z**", o assieme al secondo box DVD di "**Daltanious il robot del futuro**", o ancora con il Blu-Ray di "**Transformers: l'ultimo cavaliere**", l'episodio più recente della saga cinematografica firmata da Michael Bay.
A febbraio, con *Anteprima 318*, spazio ancora all'animazione, con il primo box DVD di "**Dragon Ball GT**", il cofanetto Blu-Ray della seconda stagione di "**Occhi di Gatto**" e il primo box Blu-Ray di "**Yattaman**". Oppure, per gli amanti del Marvel Cinematic Universe, il Blu-Ray di "**Spider-Man Homecoming**", uno dei migliori film dedicati a Spidey, con un perfetto Tom Holland nei panni di Peter Parker adolescente.
Tutto come sempre a un prezzo decisamente interessante.

Vi lascio alla scoperta di *Anteprima*, non prima di aver dato il benvenuto ad Eugenio Enea, il figlio del nostro collega Riccardo, che il Babbo di certo educherà alla nona arte a colpi di *Tintin* e *Blake e Mortimer*. Buona lettura e… auguri di buon Natale e felice anno nuovo!

» di Leonello Di Fava

Copertina tratta dall'albo *Marvel Holiday Special* del 1991

© DEGLI AVENTI DIRITTO

# L'IMPERO SEGRETO DI CAPITAN AMERICA

MARVEL ITALIA

**Gli eroi Marvel si divideranno, alcuni proveranno a resistere, altri seguiranno il loro antico leader, e così i suoi avversari di un tempo, a cominciare dal Teschio Rosso**

» di Stefano Feltri

Capitan America non è mai stato un eroe spensierato. È un soldato, certo, un ufficiale, ma nessuno può dargli ordini, perché porta sul petto e sullo scudo una bandiera che lo rende soggetto soltanto al sogno, agli ideali che sono superiori a qualunque generale stellato o a qualunque governo. Per questo, negli anni, si è trovato spesso all'opposizione.

Talvolta ha dovuto addirittura rinnegare il costume e quei colori perché altri - i politici, ma anche i cittadini - li avevano sporcati, resi inutilizzabili come simbolo di giustizia e libertà. Altre volte, come nella famosa **Civil War** degli eroi, Cap ha dovuto scegliere tra l'obbedienza e la libertà e sempre ha preferito quest'ultima. Mai gli americani, gli altri supereroi, i Vendicatori e, soprattutto, i lettori, avrebbero immaginato di scoprire che Cap è un traditore, un agente infiltrato. L'arma segreta che permetterà all'**Hydra**, la più pervasiva organizzazione terroristica, di prendere il controllo degli Usa e dunque del mondo.

In quest'epoca di fake news, manipolazioni a distanza, sospetti e leader che paiono teleguidati, non ci si può più fidare di nessuno, neppure di Capitan America che aiuterà l'Hydra a edificare il suo "**Secret Empire**", questo il nome del nuovo grande evento Marvel che si snoda nella miniserie omonima sui testi di **Nick Spencer** e **James Asmus** per i disegni di maestri come **Lenil Francis Yu** e **Steve McNiven**. Per cominciare potete partire da *Secret Empire* 0 (48 pag, 3,00 euro, ci sono anche due versioni con variant cover), per poi proseguire sia con la miniserie che con le testate regolari di Capitan America e Avengers, anche se lo sconvolgimento di Secret Empire contagerà in questi mesi anche Amazing Spider-Man, Deadpool, gli X-Men, in pratica tutto l'universo Marvel. Steve Rogers non è più quello di un volta, negli Usa i lettori sono rimasti shockati dalla mutazione. Gli eroi Marvel si divideranno, alcuni proveranno a resistere, altri seguiranno il loro antico leader, e così i suoi avversari di un tempo, a cominciare dal **Teschio Rosso**. Il mondo non sarà più lo stesso. E tutti si chiedono cosa è successo a Capitan America. E come fermare questo impero del terrore. Per il momento, però, l'unica cosa che conta è che loro hanno vinto. E quindi… Hail Hydra!

# Questo mese su Anteprima

CONSIGLIATO

USA

**CAVALIERE OSCURO III: RAZZA SUPREMA – EDIZIONE ASSOLUTA (RW LION)**

"Cavaliere Oscuro III: Razza Suprema" arriva in edizione assoluta, degno compagno del Ritorno del Cavaliere Oscuro e di Il Cavaliere Oscuro colpisce ancora! La terza parte dell'affresco supereroico iniziato da Frank Miller nel 1986 con una delle pietre miliari del fumetto americano amplia ancora di più il fosco panorama futuro immaginato dal grande artista americano! Un must-have per tutti i lettori di comics. Di Frank Miller, Brian Azzarello, Andy Kubert, Klaus Janson, Brad Anderson, Alex Sinclair.

ITALIA

**DUCKS ON THE ROAD (DISNEY ITALIA)**

Nel formato deluxe, una grande storia anni '70, scritta da Teresa Radice e disegnata da Stefano Turconi. Un omaggio a uno dei capisaldi della beat generation, il romanzo "Sulla strada" di Jack Kerouac, con un inedito trio, composto da Archimede Pitagorico, Paperina e Paperetta Yè-Yè.

ITALIA

**THE CANNIBAL FAMILY ABSOLUTE 2 (INKIOSTRO EDIZIONI)**

Questo elegante volume cartonato raccoglie gli albi da 5 a 7 del fumetto horror cult ideato da Stefano Fantelli e Rossano Piccioni. La copertina è firmata da Tanino Liberatore.

USA

**MARVEL LEGENDS 1 AMAZING FANTASY 15 (MARVEL ITALIA)**

I più celebri fumetti Marvel di tutti i tempi riuniti in una nuova raccolta. Si comincia con l'origine di Spider-Man da Amazing Fantasy 15 del 1962.
Le copertine in stupende placche di metallo collezionabili. 24 pagine a fumetti con Spidey e le storie sci-fi di Lee & Ditko!

USA

**HULK & IL FICHISSIMO HULK (MARVEL ITALIA)**

Finalmente in Italia l'attesissima maxiserie-evento Generations! Una serie di one-shot imperdibili e leggibili a sé, per vecchi e nuovi Marvel-fan! Matteo Buffagni illustra un potente incontro/scontro tra gli alter ego di Banner e Cho!

USA

**RENATO JONES STAGIONE 1**
**L'UNO%**
**(PANINI COMICS)**
L'1% della popolazione mondiale è più ricco del restante 99%. Hanno distrutto economie intere, comprato governi e ammassato più potere di chiunque. E non gli basta mai. Ma le cose stanno per cambiare perché Renato Jones, un misterioso vigilante, è pronto a fargliela pagare. Di Karee Andrews.

USA

**ELEANOR E L'AIRONE**
**COMMEDIA IN GIALLO**
**(SALDAPRESS)**
Il ladro d'arte più audace di Parigi è tornato e la polizia ha assegnato al caso il suo migliore detective. L'unico indizio disponibile? Una singola piuma bianca lasciata sulla scena. Di Sam Kieth e John Layman.

IMMAGINI NON DEFINITIVE

USA

**JUDGE DREDD**
**THE GARTH ENNIS COLLECTION**
**(EDITORIALE COSMO)**
Torna il Giudice e lo fa alla grandissima, con una raccolta di storie corrosive scritte da una delle stelle assolute dei comics, il geniale Garth Ennis! Un best of the best realizzato a quattro mani con una schiera dei migliori disegnatori inglesi fra cui il compianto Steve Dillon.

USA

**CORALINE**
**(NICOLA PESCE EDITORE)**
Attraversando una porta nella casa in cui la sua famiglia si era appena trasferita, Coraline scopre un'altra casa stranamente simile alla sua, ma migliore. All'inizio sembra tutto meraviglioso, ma poi... di Neil Gaiman, P. Craig Russel.

GIAPPONE

**DEVILS' LINE 1**
**(PLANET MANGA)**
Può un vampiro convivere con gli esseri umani e controllare la propria sete di sangue? Con i farmaci, sì. Ma cosa succede se i medicinali non bastano più e l'impulso di uccidere prende il sopravvento? La risposta nel dark fantasy di Ryo Hanada.

GIAPPONE

**THE PROMISED NEVERLAND 1**
**(J-POP)**
La nuova hit proveniente dalle pagine di Weekly Shonen Jump. Emma, Norman e Ray vivono felici in un orfanotrofio circondato da un fitto bosco, accuditi da un'amorevole "mamma". L'illusione va in pezzi quando scoprono cosa succede a chi viene "adottato"… ai ragazzi non resta che fuggire.

GIAPPONE

**L'ISOLA DEI BAMBINI DIMENTICATI 1 (DI 4)**
**(EDIZIONI STAR COMICS)**
Apparizioni soprannaturali, agghiaccianti segreti, colpi di scena mozzafiato. Un gruppo di bambini indifesi costretti a lottare per la sopravvivenza. Un nuovo thriller psicologico dagli autori di "Erased".

FRANCIA E RESTO DEL MONDO

**BLACKSAD – INTEGRALE**
**(RIZZOLI LIZARD)**
Dopo il grande successo dei singoli episodi della fortunata serie del gatto detective John Blacksad e le numerose ristampe, Blacksad si presenta in una veste del tutto nuova e molto attesa. Un'inedita edizione integrale ricca di extra che racchiude tutte le sue cinque avventure.

# ANTEPRIMA A FEBBRAIO
# PRESENTA:

© degli aventi diritto

ANTEPRIMA 318 CON
**SPIDER-MAN HOMECOMING**
(BLU-RAY)
ACQUISTA LA RIVISTA A € 1,00
E AVRAI LA POSSIBILITÀ DI
ACQUISTARE IL BLU-RAY
**A SOLI € 8,99**

ANTEPRIMA 318 CON
**DRAGON BALL GT BOX 1**
(COFANETTO DVD)
ACQUISTA LA RIVISTA A € 1,00 E AVRAI LA
POSSIBILITÀ DI ACQUISTARE
IL COFANETTO DVD
**A SOLI € 18,99**

ANTEPRIMA 318 CON
**OCCHI DI GATTO STAGIONE 2**
(COFANETTO BLU-RAY)
ACQUISTA LA RIVISTA A € 1,00 E AVRAI LA
POSSIBILITÀ DI ACQUISTARE
IL COFANETTO BLU-RAY
**A SOLI € 18,99**

ANTEPRIMA 318 CON
**YATTAMAN BOX 1**
(COFANETTO BLU-RAY)
ACQUISTA LA RIVISTA A € 1,00 E AVRAI LA
POSSIBILITÀ DI ACQUISTARE
IL COFANETTO BLU-RAY
**A SOLI € 21,99**

# Fumetti Italia

1000 VOLTE MEGLIO PUBLISHING 154
ADD EDITORE 154
ALLAGALLA 154
AMICI DEL FUMETTO 154
ASTORINA 114
AUREA EDITORIALE 154
BAO PUBLISHING 150
CANICOLA 154
CARTOON CLUB 155
CENTRO FUMETTO ANDREA PAZIENZA 155
COMICON EDIZIONI 155
CUT UP EDIZIONI 155
CYRANO COMICS 155
EDITORIALE COSMO 152
EDIZIONI FLASHBOOK 156
EDIZIONI IF 156
EDIZIONI STAR COMICS 115
EF EDIZIONI 156
ERIS EDIZIONI 156
EUS EDIZIONI 156
FERROGALLICO 156
GALLERIA LIBRERIA DELL'ARCO 156
GIUNTI EDITORE 112
IL CASTELLO 156
IN YOUR FACE 156
INKIOSTRO EDIZIONI 148
J-POP/EDIZIONI BD 157
MAGIC PRESS EDIZIONI 158
MARIO CARDINALI EDITORE 159
MENCARONI EDITORE 158
MONDADORI 159
MONDADORI COMICS 159
NICOLA PESCE EDITORE 159
NONA ARTE 153
NORD SUD EDIZIONI 159
PANINI COMICS 8
PON PON EDIZIONI 161
QPRESS 160
RENOIR COMICS 146
RIZZOLI LIZARD 162
RW LION » GOEN 128
SALANI 160
SALDAPRESS 160
SERGIO BONELLI EDITORE 141, 162
TUNUÉ 162
WEIRD BOOK 149


CONSIGLIATO

**TRILOGIA DYLAN TOP, BUM WILLER, CICCIO NEVER (PANINI DISNEY)**
Un prestigioso volume dedicato agli omaggi Disney ai grandi personaggi Bonelli! Contiene "Dylan Top in: l'alba dei topi invadenti", "Bum un ranger in azione", "Ciccio Never - Agente speciale salsa".

CONSIGLIATO

**MARVEL OMNIBUS: SPIDER-MAN DI ROGER STERN 1 (MARVEL ITALIA)**
Il primo, gigantesco libro dedicato a uno dei massimi scrittori di Spider-Man. Tutte le sue ragno-storie del periodo 1980/82 disegnate da autori del calibro di Romita Jr., Byrne e Zeck.

# FUMETTI SOTTO L'ALBERO

## I CONSIGLI DELLA REDAZIONE PANINI COMICS

È arrivato quel momento. Sapete di cosa parliamo, non fate i finti tonti. Le strade sono gremite di luminarie a forma di fiocco di neve, l'albero agghindato assedia il salotto e il vostro sguardo indaga le ombre della gelida notte oltre i vetri della finestra. Lì si cela qualcosa di più cupo del fantasma dei Natali futuri e più perfido del Grinch: il pensiero dei regali ancora da fare. Non serve che anneghiate col vin brulé la consapevolezza che mancano soltanto un paio di settimane allo scambio dei doni, perché è arrivata in vostro soccorso la redazione Panini Comics con un sacco pieno di consigli fumettosi! Nella borsa trovano posto vignette di ogni forma e colore, storie docili come spifferi o impetuose come tormente, personaggi nuovi e vecchie conoscenze. Rovistate dunque tra i nostri suggerimenti e scoverete sicuramente un titolo adatto alle vostre ~~emergenze~~ esigenze! Ora che la situazione è salva non ci resta che salutarvi e augurarvi buone feste! ■ La Redazione

***Lo Spettacolare Spider-Man* – Euro 24,00**
Molto spesso mi chiedo quale possa essere il miglior regalo per qualcuno che vuole scoprire il mondo Marvel, e questo gigantesco volume appena uscito, che ripresenta i due numeri della meravigliosa e sfortunata rivista *The Spectacular Spider-Man*, mi sembra perfetto. **Stan Lee** e **John Romita** sono all'apice della loro bravura, le storie epiche, perfettamente leggibili a sé, e con un gusto immortale, fresche come se fossero uscite ieri. **Si tratta davvero dell'epoca d'oro dell'Uomo Ragno**, e di materiale capace ancora oggi di trasportarvi a Manhattan, in lotta contro il male tra i grattacieli, per continuare a capire che da grandi poteri derivano grandi responsabilità.
*MML*

***Capitan Bretagna di Alan Moore* – Euro 27,00**
Tornate indietro nel tempo, agli anni 80. Tra biciclette, giacche con le spalline e tagli di capelli improbabili, **guardandovi intorno vi ritrovate in Inghilterra**. Al numero 10 di Downing Street risiede Margaret Thatcher, la "Lady di ferro". I giovani si ribellano come possono: i punk con la musica, i giovani scrittori, invece, con i fumetti. È il 1982. Tre anni prima di *Watchmen* e *V for Vendetta*. E scommetto che già allora **Alan Moore** aveva la barba. Di sicuro aveva un talento senza pari, come potrete scoprire leggendo ***Capitan Bretagna***, punto di origine del Multiverso Marvel, e forse il vero e proprio capostipite della rinascita del fumetto supereroistico. Dio salvi la Regina (anche su Terra-616).
*Nicola Peruzzi*

***Fantastici Quattro 1234* – Euro 22,00**
Siete stanchi di quell'amico che vi propina *Christmas* di Michael Bublé dal 2 novembre? Questo è il regalo perfetto per lui! *1234* è una ghirlanda di paranoia e dolore psicofisico, una discesa negli abissali meandri del dubbio. L'oscurità magistralmente illustrata da **Jae Lee** è una sfida impari verso i più luminosi tra gli addobbi. Combattete la magia del Natale affidandovi a una coppia di incantatori esperti: **Grant Morrison** e Victor Von Doom.
*Damiano Tessarolo*

***Il crepuscolo degli idioti* – Euro 24,00**
Innalza i tuoi inni, o popolo mio, leva il tuo canto di gioia verso il tuo Signore e tieni china la testa. Perché grande è la speranza di chi si mantiene prono di fronte al suo idolo, così come terribile sarà l'ira per chiunque oserà dubitare. **Vecchio Testamento? No, *Il crepuscolo degli idioti*.** SPOILER ALERT: la scimmia (a un certo punto) si rialza.
*Stefania Simonini*

# BENVENUTI IN REDAZIONE

***Nomen Omen 1 – Total Eclipse of the heart* – Euro 14,00**
Ti sei chiesto, o pio lettore, com'è viver senza cuore?
E scoprirti, sulla via, prigionier di una malìa?
La risposta è netta e chiara, nel parere del Malara.
È un volume in bianco e nero, ma non è del tutto vero,
e una fiaba newyorkese (proprio bello quel paese…),
che di Becky ci introduce, la vicenda un poco truce.
*Diego Malara*

***The Goddamned – Prima del diluvio* – Euro 16,00**
"Il cammino dell'uomo timorato è minacciato da ogni parte dalle iniquità degli esseri egoisti e dalla tirannia degli uomini malvagi. Benedetto sia Jason Aaron che nel nome della carità e della buona volontà conduce i deboli attraverso la valle delle tenebre, perché egli è in verità il pastore di suo fratello e il ricercatore dei figli smarriti. E la mia giustizia calerà, come la matita di Guéra, con grandissima vendetta e furiosissimo sdegno su coloro che si proveranno ad ammorbare e infine a distruggere i miei fratelli comprando *Batman*. **E tu, se non regali *The Goddamned*, saprai che il mio nome è quello del Signore quando farò calare la mia vendetta sopra di te.**" *Jules: P.F. 14:27*
*Enrico Battilani*

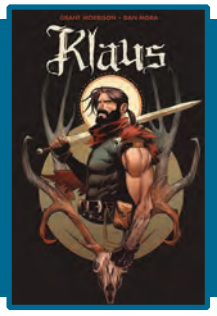


***Klaus* – Euro 19,00**
L'equazione di Santa Claus, dal 1986 a oggi:
**1-8 anni:** Babbo Natale = Vecchio panzone vestito di rosso con barba lunga e sacco pieno di doni. Giocattoli per tutti i bambini. **9-18 anni:** Babbo Natale = Genitori che strisciano la carta di credito. Giocattoli per tutti i bambini con voti alti in pagella. **19-31 anni:** Babbo Natale = Non pervenuto. **23 novembre 2017, dopo aver letto *Klaus***: Babbo Natale = Klaus, nerboruto cacciatore di pelli armato di spada che dispensa doni a tutti i bambini (attraversando il mondo su una slitta trainata da lupi). Come me ringrazierete **Grant Morrison**, perché dopo aver letto *Klaus* crederete di nuovo a Babbo Natale. *True story*.
*Enrico Ferraresi*

***Disegnare, disegnare a più non posso – Naoki Urasawa Official Guide Book* – Euro 35,00**
Siete a una festa di ritrovo di ex compagni di scuola. Un tizio vi raggiunge e cominciate a parlare del più e del meno come si fa in questi casi. Vi inquieta il fatto di non riuscire assolutamente a ricordarvi chi sia costui. Alla fine, parlando con altri compagni, scoprite con sollievo che era il marito di una vostra compagna di classe venuto con lei alla festa. Per molti di noi sarebbe solo un episodio divertente da raccontare agli amici. Per **Naoki Urasawa** è stata la molla per creare il personaggio dell'Amico in *20th Century Boys*: qualcuno che dice di conoscerti, anche se tu non sai chi diavolo sia! *Disegnare, disegnare a più non posso* è una mappa fantastica per avventurarsi nei meandri della mente del più geniale dei mangaka.
*Alessandra Marchioni*

***Domestic Girlfriend* – Euro 4,50**
Una professoressa irraggiungibile a cui sempre avete ambito, una bellissima sconosciuta con cui perdere la verginità: cosa fareste se scopriste che queste persone esistono davvero e diverranno vostre **sorellastre**? Un triangolo amoroso pazzesco e originale con atmosfere alla ***Video Girl Ai***. Per un Natale originale e fuori dagli schemi vi consiglio di mettere sotto l'albero ***Domestic Girlfriend***!
*Andrea Guidetti*

***Bleach* 74 – *Variant metallizzata* – Euro 6,50; *Fire Force* 1 – *Variant metallizzata* - Euro 5,90**
Questo per noi è stato anche l'anno delle cover variant e con immenso piacere abbiamo visto volumi Planet Manga impreziositi dalle illustrazioni di autori quali **Mirka Andolfo**, **Andrea Sorrentino** o **Marco Checchetto**. Per un rilucente pacco dono, però, scelgo le spettacolari "Metal" che coincidono con due momenti significativi della nostra linea editoriale: ***Bleach* 74**, ultimo epocale numero dell'epopea di **Tite Kubo**, e ***Fire Force* 1**, che segna il ritorno in Italia di **Atsushi Ohkubo**, l'autore di *Soul Eater*.
*Marco Bazzocchi*

# PROGETTI 2018: LA PAROLA A PK

• di Valentina De Poli

Per questo Natale ho deciso di farvi un regalo. Se esistesse una letterina al Babbo Natale dei Comics sono convinta che molti tra voi inserirebbero nella lista dei desideri qualsiasi cosa riguardi **"la saga di PK".** Così, eccolo il mio regalo: le prime tavole della nuova storia di **Francesco Artibani** e **Lorenzo Pastrovicchio.** Uscita prevista per prossimo **marzo 2018**. Titolo: **"PK – L'orizzonte degli eventi"**. Ho chiesto al portavoce del nostro eroe mascherato (che non è Angus Fangus, giuro) di introdurre personalmente la nuova storia, solo per voi…

"La storia si apre nel passato, nell'Egitto dell'Antico Regno, oltre quattromila anni fa. Qui, sullo sfondo delle Piramidi di Giza in costruzione, troviamo il **Razziatore** in azione, impegnato a rubare alcuni reperti preziosi dalla corte del dispotico faraone Chefren e…" STOP! Basta stai rivelando troppi dettagli, proviamo a rimanere concentrati sui protagonisti: chi incontreremo lungo le pagine? "Be', il Razziatore, come ho detto, e poi Uno, Lyla, Hicks, le Regine di Corona e E…" RISTOP, ti stai allargando troppo! Passiamo alla domanda delle domande: rivedremo la **Ducklair Tower** in tutto il suo splendore? "Sììììììì! E non solo…" Argh! C'è troppo entusiasmo da queste parti, rischiamo l'incidente diplomatico. Meglio lasciarvi sognare e immaginare, perché questo è solo l'inizio…

Vi concedo un piccolo spoiler tecnico, però: questa di PK sarà una saga un poco più lunga delle altre e a **Cartoomics 2018** (25° edizione, dal 9 all'11 marzo) potrà contare su una cover **variant di *Topolino***. A proposito di Cartoomics: in questo numero di Anteprima trovate già l'assaggio dei nuovi titoli in lancio dove, tra le altre cose, scoprirete che a marzo… sarà ancora Natale. Augurissimi a tutti e ricordate che un regalo a fumetti non può che essere apprezzato da grandi e piccini. Squack (con le lucine!), *Valentina*

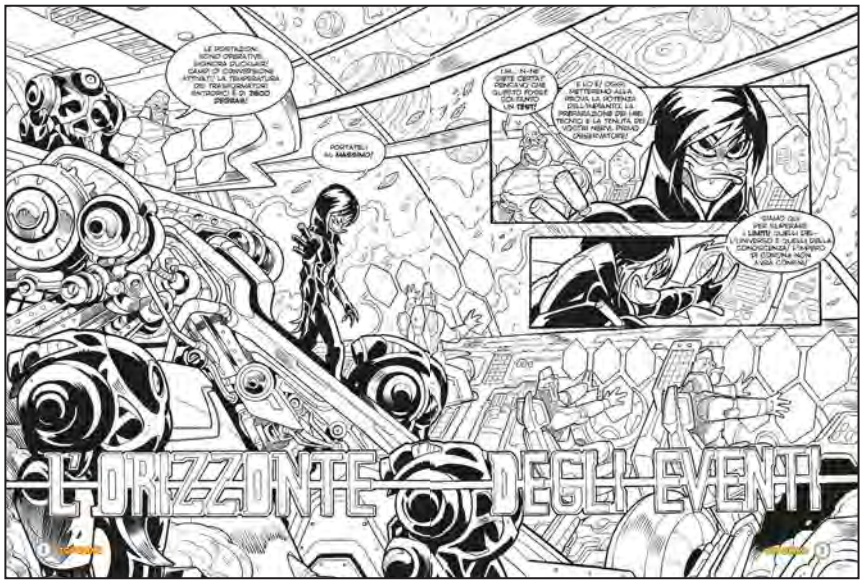

*Alcune tavole del primo episodio di "PK – L'orizzonte degli eventi" disegnate da Pastro. A Cartoomics 2018 è prevista anche una cover variant di* Topolino *per il lancio della saga.*

# TOPOLINO 3241 - 3242 - 3243 - 3244 - 3245

## TOPOLINO

### ZIO PAPERONE E INDIANA D'AUTORE

**TOPOLINO N.3241 • 3 GENNAIO**
14x18,5, B., 160 pp., col. • Euro 2,50

**Topohighlights:** Numero d'inizio anno super ricco: Paolo Mottura con Zio Paperone in apertura e Indiana Pipps con Massimo De Vita a chiudere il magazine.

### BUON COMPLEANNO, GASTONE!

**TOPOLINO N.3242 • 10 GENNAIO**
14x18,5, B., 160 pp., col. • Euro 2,50

**Topohighlights:** Chi non vorrebbe vivere almeno un giorno da Gastone? È il tema della storia nata per celebrare il compleanno del papero più fortunato del mondo...

### A TUTTA AVVENTURA CON DUCKTALES!

**TOPOLINO N.3243 • 17 GENNAIO**
14x18,5, B., 160 pp., col. • Euro 2,50

**Topohighlights:** Ultima pubblicazione sul settimanale delle mini-storie a fumetti dedicate ai "prequel" della nuova serie animata di Disney Channel.

### MASSIMO DE VITA E UN INCONTRO SPECIALE

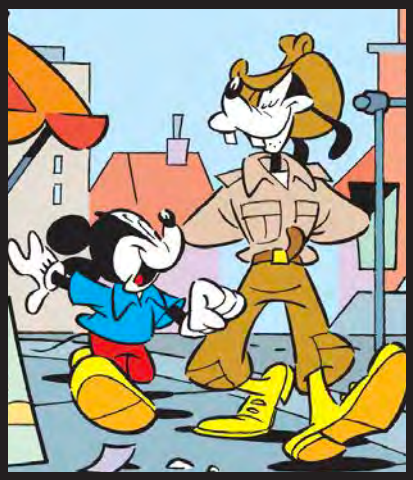

**TOPOLINO N.3244 • 24 GENNAIO**
14x18,5, B., 160 pp., col. • Euro 2,50

**Topohighlights:** Cosa succede se Indiana Pipps incrocia la strada di Gambadilegno? Lo sanno Pietro Zemelo e Massimo De Vita. Ultimo episodio per Donald Quest!

### DINAMITE... BOB ALLE OLIMPIADI!

**TOPOLINO N.3245 • 31 GENNAIO**
14x18,5, B., 160 pp., col. • Euro 2,50

**Topohighlights:** Stanno per cominciare i XXIII Giochi Olimpici Invernali e anche Dinamite Bla potrà dire la sua. A tutta risata e... discesa!

© Disney

# DISNEY REMAKE 1
# PAPERI SUL MONTE ORSO

NOVITÀ!

ANTEPRIMA CARTOOMICS

• Una nuova collana dedicata ai **superclassici** del fumetto Disney e ai loro **sequel/remake/reboot**! In questo primo volume, una pietra miliare di **Carl Barks**: la prima apparizione di Paperon de' Paperoni in **"Il Natale di Paperino sul Monte Orso"**.
• Due seguiti della celebre storia, da due diverse scuole disneyane: **"Zio Paperone e un altro Natale sul Monte Orso"**, scritta da **Lars Bergström** e **Tom Anderson** e disegnata da **Daniel Branca**, e **"Zio Paperone in... un altro Natale sul Monte Orso"**, per la penna di **Tito Faraci** e la matita di **Giorgio Cavazzano**.

**PAPERI SUL MONTE ORSO**
**DISNEY REMAKE 1**

**Autori:** Carl Barks - Tito Faraci - Giorgio Cavazzano - AA. VV.

**MARZO 2018**
**20,5 X 31,5, C., 96 pp., col.**
**Euro 14,90**

# LE CRONACHE DEL REGNO DEI DUE LAGHI

**LE CRONACHE DEL REGNO DEI DUE LAGHI**
**TOPO GOAL 21**

**Autori:** Tito Faraci - Silvia Ziche

**MARZO 2018**
**17 X 23,7, B., 168 pp., col.**
**Euro 7,90**

• Dall'ingegno di due grandi autori Disney, alle penne **Tito Faraci** e alle matite **Silvia Ziche**, una colossale e divertentissima saga interpretata da un cast tutto Topi: le **"Cronache del Regno dei Due Laghi"**.

• La raccolta completa di tutte le storie legate al mondo in cui governa re Topolino, coadiuvato dal generale Pippo, sotto attacco dai barbari guidati da Gambadilegno.

# TESORI MADE IN ITALY 7 - MASSIMO DE VITA

NOVITÀ!

ANTEPRIMA CARTOOMICS

TESORI MADE IN ITALY

I CAPOLAVORI DISNEY DI MASSIMO DE VITA

• Un ciclo tutto nuovo di volumi dei *Tesori Made in Italy* dedicati alla raccolta delle migliori storie di un indiscusso Maestro Disney: **Massimo De Vita**.
• In questo primo volume (di quattro), piccole grandi avventure di Topi e Paperi scritte e disegnate dal grande artista milanese.
• Grandi classici come **"Paperino e la sagra della frittella"**, **"Paperino e il week-end col vicino"**, **"Zio Paperone e la città satellite"**.

**TESORI MADE IN ITALY 7**
**MASSIMO DE VITA**

**Autori:** Massimo De Vita

**MARZO 2018**
**17 X 23,7, B. con alette, 192 pp., col. • Euro 6,90**

# L'ALTRO TOPO - ARTE

**ARTE**
**L'ALTRO TOPO 5**

**Autori:** AA. VV.

**FEBBRAIO 2018**
17 X 23,7, B., 200 pp., col.
Euro 4,50

• Un nuovo, prestigiosissimo volume de *L'altro Topo* dedicato all'arte e alla sua storia, grandi storie ispirate a grandi artisti, scritte da **Roberto Gagnor** e disegnate da **Stefano Zanchi** e accompagnate dai redazionali di *Topolino*.
• Nella Paperopoli degli anni '60 con **"Zio Paperone e la factory di Andy Duckhol"** e un approfondimento su Andy Warhol con l'articolo **"Geniali intuizioni"**.

## RIPROPOSTE

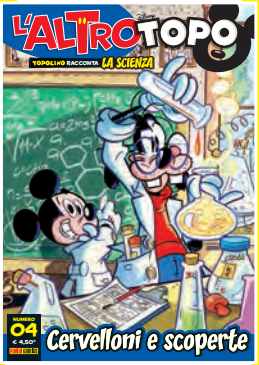


**L'ALTRO TOPO**
**TRIMESTRALE**
17 X 23,7, B., 200 pp., col.
Euro 4,50

# C'ERA UNA VOLTA IN AMERICA 2

**RIPROPOSTA**

**C'ERA UNA VOLTA IN AMERICA 1**
**DISNEY DEFINITIVE COLLECTION 19**

**AGOSTO 2017**
17 X 24, B., 120 pp., col.
Euro 4,50

• Continua la raccolta delle grandi avventure dedicate alla storia americana, reinterpretata topolinescamente dalla penna di **Giorgio Pezzin** e dalla matita di **Massimo De Vita**.

• Tre grandi opere della scuola Disney italiana: **"Intervista a George Washington"**, **"Topolino e il penultimo dei mohicani"** e **"Topolino e la bella del fiume"**.

**C'ERA UNA VOLTA IN AMERICA 2**
**DISNEY DEFINITIVE COLLECTION 25**

**Autori:** Giorgio Pezzin - Massimo De Vita.

**FEBBRAIO 2018**
17 X 24, B., 120 pp., col.
Euro 4,50

# LE STORIE DELLA P.I.A. 1

NOVITÀ!

ANTEPRIMA CARTOOMICS

Walt Disney

Paperino MISSIONE BOB FINGHER

Paperon de'Paperoni
Multimiliardario e capo della P.I.A. (1)

Bob Fingher
Geniale furfante al soldo di una potenza straniera

Paperino
Alias Agente Segreto Qu-Qu 7

Genoveffa Fingher
Sua nipote

La Banda Bassotti

(1) PRIVATE INTELLIGENCE AGENCY, OVVERO SERVIZIO SEGRETO PRIVATO.

**LE STORIE DELLA P.IA. 1**
**DISNEY DEFINITIVE COLLECTION 26**

**Autori:** AA. VV.

**MARZO 2018**
17 X 24, B., 128 pp., col.
Euro 4,50

• Una storica serie di *Topolino*, raccolta nel formato *Definitive*: le spy story di Paperino e compagni al servizio della **P.I.A.**, la Paperon Intelligence Agency fondata dallo Zione per proteggere il proprio patrimonio.

• In questo primo volume, una vera a propria pietra miliare Disney, datata 1966: **"Paperino missione Bob Fingher"**, scritta da **Carlo Chendi** e disegnata da **Giovan Battista Carpi**.

# TRILOGIA DYLAN TOP, BUM WILLER, CICCIO NEVER

• Un prestigioso volume dedicato agli omaggi Disney ai grandi personaggi Bonelli!
• **"Dylan Top in: l'alba dei topi invadenti"**, da un'idea del creatore di Dylan Dog **Tiziano Sclavi** e di **Roberto Recchioni**, per la sceneggiatura di **Tito Faraci** e i disegni di **Paolo Mottura**.
• **"Bum un ranger in azione"**, celebrazione di Tex Willer di **Corrado Mastantuono**.
• **"Ciccio Never - Agente speciale salsa"**, omaggio a Nathan Never scritto da **Riccardo Secchi** e disegnato da **Alessandro Perina**.

**TRILOGIA DYLAN TOP, BUM WILLER, CICCIO NEVER**
**TOPOLINO DELUXE EDITION 16**

**Autori:** Tito Faraci - Paolo Mottura - Corrado Mastantuono - AA. VV.

**MARZO 2018**
**20,5 X 31,5, cartonato, 96 pp., col. • Euro 12,90**

# DUCKS ON THE ROAD

ANTEPRIMA CARTOOMICS

**DUCKS ON THE ROAD**
**TOPOLINO DELUXE EDITION 17**

**Testi:** Teresa Radice
**Disegni:** Stefano Turconi

**MARZO 2018**
**20,5 X 31,5, cartonato, 168 pp., col. • Euro 15,90**

• Nel formato deluxe, una grande storia anni '70, scritta da **Teresa Radice** e disegnata da **Stefano Turconi**.
• **"Ducks on the road"**, omaggio a uno dei capisaldi della *beat generation*, il romanzo "Sulla strada" di Jack Kerouac.
• La grande avventura di un inedito trio, composto da **Archimede Pitagorico**, **Paperina** e **Paperetta Yè-Yè**, da una costa all'altra attraverso gli Stati Uniti.

# W.I.T.C.H. - ART EDITION 1

PREZZO SPECIALE PRIMO NUMERO A €9,90

ANTEPRIMA CARTOOMICS

NOVITÀ! COVER D'AUTORE DI MIRKA ANDOLFO!

• Una prestigiosa collana delle classiche avventure di uno dei team più magici del fumetto italiano: le **W.I.T.C.H.**!
• **Will**, **Irma**, **Taranee**, **Cornelia** e **Hay Lin** scoprono che, grazie a un monile chiamato **Cuore di Kandrakar**, possiedono poteri legati alla natura e possono trasformarsi in creature magiche!
• In un'edizione cartonata, le prime due storie delle cinque ragazze di **Heatherfield**, sotto un'**inedita copertina** della brillante **Mirka Andolfo**!

**W.I.T.C.H. - ART EDITION 1**

**Autori:** AA. VV.

**MARZO 2018**
17 X 25,4, C., 128 pp., col.
Euro 11,90

# TWIN PIPPS

Disney Parodie Collection
Panini Comics
N. 3
€ 6,90
Twin Pipps

**TWIN PIPPS**
**PARODIE DISNEY COLLECTION 3**

**Testi:** Mario Volta
**Disegni:** Roberto Marini

**FEBBRAIO 2018** • 19 X 25,5, B., 76 pp., col. • Euro 6,90

- Un nuovo volume della collana dedicata alle parodie Disney dei capolavori del mondo della letteratura, del cinema, del teatro, della musica e della televisione.
- In questo volume, l'omaggio a una pietra miliare della storia della televisione: **"Topolino e i dolci segreti di Twin Pipps"**, ispirato a "I segreti di Twin Peaks" di David Lynch, scritto da **Mario Volta** e disegnato da **Roberto Marini**.
- La tranquilla città di Twin Pipps è sconvolta dalla scomparsa di Laura Talper: tra un dolce e l'altro, riuscirà Topolino a risolvere il mistero?

## RIPROPOSTE

**MOBY DICK**
**PARODIE DISNEY COLLECTION 1**
**OTTOBRE 2017**
19 X 25,5, B., 76 pp., col.
Euro 6,90

**IL PRINCIPE DUCKLETO**
**PARODIE DISNEY COLLECTION 2**
**DICEMBRE 2017**
19 X 25,5, B., 76 pp., col.
Euro 6,90

# DON ROSA LIBRARY 4

## RIPROPOSTE

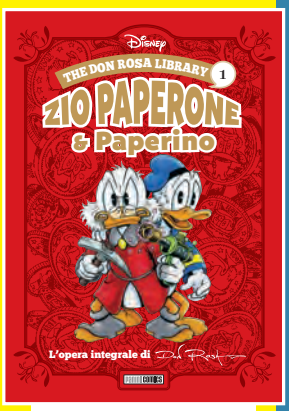


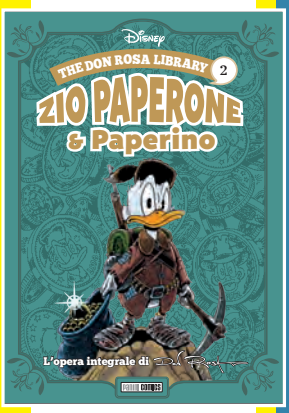

**THE DON ROSA LIBRARY**

**MENSILE**

17 X 23,5, B. con alette, 136 pp., col. • Euro 8,90

Disney

THE DON ROSA LIBRARY 4

# ZIO PAPERONE & Paperino

L'opera integrale di Don Rosa

- Continua l'edizione dell'opera integrale e cronologica con le storie dei Paperi del Maestro del Kentucky, **Don Rosa**.
- La storia della breve vita del regno di Peperonia, nella divertentissima **"Sua Maestà de' Paperoni"**!
- Inoltre, una vera rarità d'archivio, lo storyboard completo di una storia con protagonista **Archimede Pitagorico**.

**THE DON ROSA LIBRARY 4**

**Autori:** Don Rosa, AA. VV.

**FEBBRAIO 2018**

17 X 23,5, B. con alette, 112 pp., col. • Euro 8,90

# L'ECONOMIA DI ZIO PAPERONE 4

Disney
€ 5,90
L'ECONOMIA DI ZIO PAPERONE 4
C'È CHI CORRE E CHI CONCORRE!

**L'ECONOMIA DI ZIO PAPERONE 4**

**Autori:** AA. VV.

**FEBBRAIO 2018**

17 X 23,9, B., 120 pp., col. • Euro 5,90

- Il nuovo volume delle lezioni a fumetti de *L'economia di Zio Paperone*, con l'aggiunta di approfondimenti inediti!
- Una storia atipica per il Papero più ricco del mondo: **"Zio Paperone e l'isola senza prezzo"**, per i testi di **Teresa Radice** e i disegni di **Stefano Turconi**.
- Come trasformare un "bidone" in un'opportunità con **"Zio Paperone e il villaggio vacanze Klondike"**, scritta da **Valentina Camerini** per i disegni di **Danilo Barozzi**.

## RIPROPOSTE

**L'ECONOMIA DI ZIO PAPERONE**

**MENSILE**

17 X 23,9, B., 120 pp., col. • Euro 5,90

# MARCO ROTA

NOVITÀ!

GRANDI AUTORI ITALIANI NEL MONDO

TESORI INTERNATIONAL

Disney

COVER WORK IN PROGRESS

• *Disney Tesori International*... riparte da 1, con un nuovo ciclo di volumi dedicati alle opere internazionali degli artisti Disney italiani.
• Il primo volume va a un grandissimo disegnatore di levatura internazionale (al suo attivo ha anche alcune storie di Superman e Batman), nonché capo redattore per le testate Disney italiane per quattordici anni: **Marco Rota**.
• Tante storie dei Paperi dell'artista milanese, storico autore delle illustrazioni di copertina della testata *Zio Paperone*.

**DISNEY TESORI INTERNATIONAL 12**
**MARCO ROTA**

**Autori:** Marco Rota - AA.VV.

**FEBBRAIO 2018**
**13,8 X 20, B., 192 pp., col.**
**Euro 6,90**

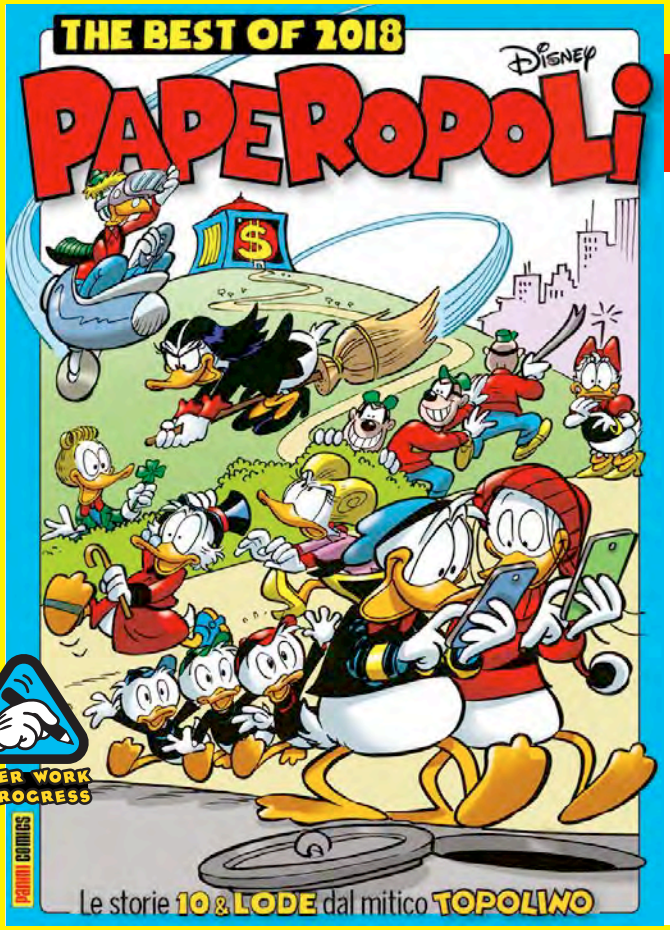


COVER WORK IN PROGRESS

## THE BEST OF PAPEROPOLI

• Le migliori storie paperopolesi uscite su *Topolino* nel 2017, raccolte secondo il tema delle quattro stagioni!

• Il ritorno di uno storico personaggio in **"San Valentino a Paperopoli - Brigitta vs Doretta?"**, scritta da **Giorgio Fontana** e disegnata da **Marco Mazzarello**.

• **"Nonna Papera in Operazione Bluguette"**, per la sceneggiatura dell'imprevedibile **Sio** e i disegni di **Nicola Tosolini**.

**THE BEST OF PAPEROPOLI**
**PIÙ DISNEY 76**

**Autori:** AA. VV.

**FEBBRAIO 2018 • 13,8 X 20, B., 384 pp., col. • Euro 5,90**

## PAPERFANTASY 1

• Il ritorno di una super collana degli anni '90: ***Paperfantasy - Paperi ai confini della realtà***.

• Dimensioni alternative, tecnologie aliene, creature misteriose... Tante storie fantascientifiche di Paperi, tra Paperopoli e strani, nuovi mondi!

**NOVITÀ!**

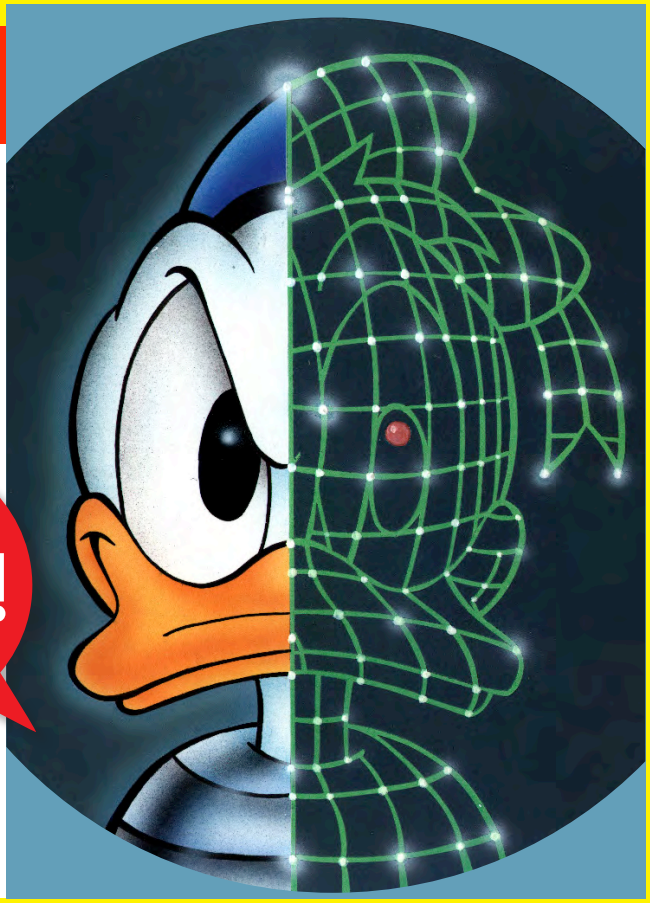

**PAPERFANTASY**
**TUTTO DISNEY 82**

**Autori:** AA. VV.

**FEBBRAIO 2018 • 14 X 18,6, B., 240 pp., col. • Euro 3,50**

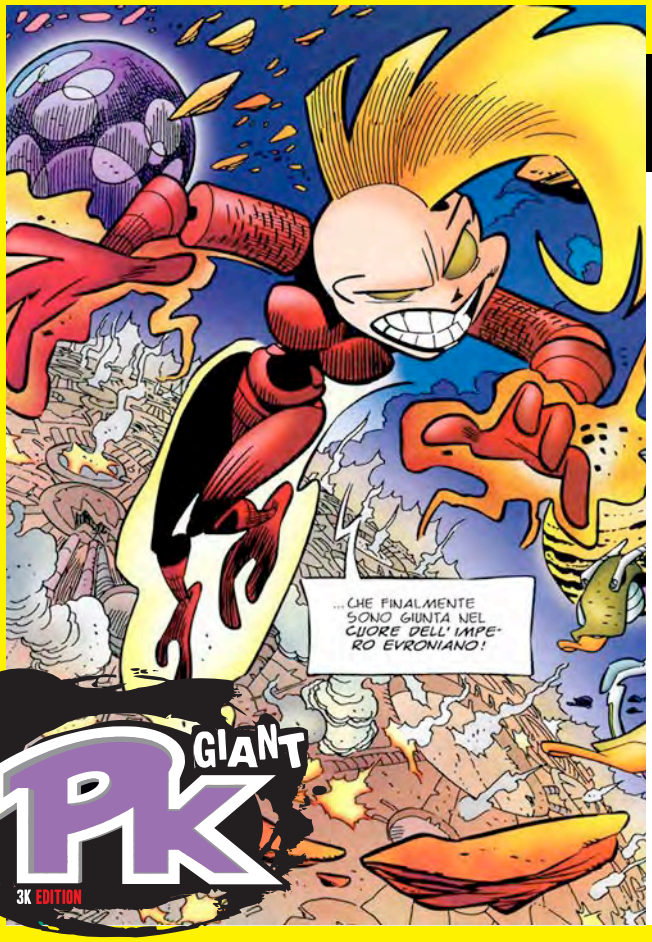


## PK GIANT 40
# SOTTO UN NUOVO SOLE

• Le avventure del Papero in scudo e mantello cambiano periodicità: *PK Giant* diventa bimestrale.

• Continua il grande ciclo spaziale di Pikappa. Xadhoom devasta la flotta evroniana e si appresta ad attaccare il loro pianeta di origine, quando un diabolico piano degli alieni la porta ad arrendersi...

• Un grande capitolo della saga, scritto da **Alessandro Sisti** per i disegni di **Corrado Mastantuono**.

**PK GIANT 40**

**Testi:** Alessandro Sisti

**Disegni:** Corrado Mastantuono

**MARZO 2018** • 20 X 27,5, S., 64 pp., col. • Euro 3,90

# PAPERINIK 14

• Continua la collana dedicata alle avventure classiche del Diabolico Vendicatore.

• Come storia inedita, **"Paperinik e il fidanzato imperfetto"**, testo di **Danilo Deninotti**, disegni di **Fabio Pochet**.

• Una lunga storia guest: **"Paperinik contro Ladrik"**, scritta da **Fabio Michelini** e disegnata da **Guido Scala**.

• **"Paperinik e le tasse rapinatorie"**, per la penna di **Giorgio Pezzin** e le matite di **Corrado Mastantuono**.

**PAPERINIK 14**
**PAPERINIK APPGRADE 65**

**Autori:** AA. VV.

**FEBBRAIO 2018** • 13,9 X 18,6, B., 242 pp., col. • Euro 3,50

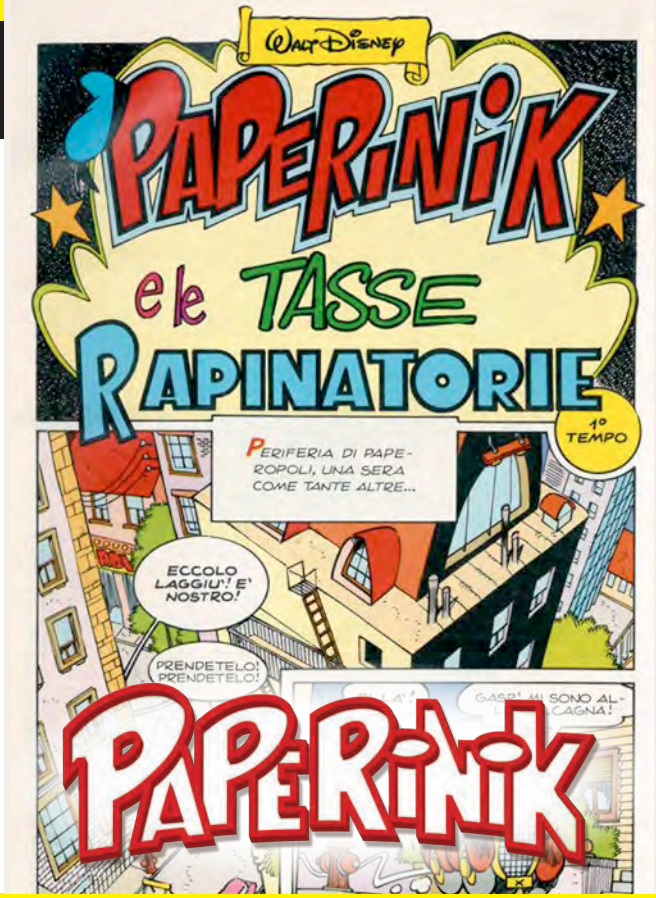

## LE USCITE DELLA COLLEZIONE

| | | | |
|---|---|---|---|
| 13° USCITA | **IN ABBINAMENTO** A UNA COPIA DI *TOPOLINO* N. 3237 | 2,50 + 5,99 = 8,49€ | CASA BRIGITTA + UN ALBERO |
| 14° USCITA | **IN ABBINAMENTO** A UNA COPIA DI *TOPOLINO* N. 3238 | 2,50 + 5,99 = 8,49€ | BANCA + BASE |
| 15° USCITA | **IN ABBINAMENTO** A UNA COPIA DI *TOPOLINO* N. 3239 | 2,50 + 5,99 = 8,49€ | CASA GASTONE + 2 ALBERI |
| 16° USCITA | **IN ABBINAMENTO** A UNA COPIA DI *TOPOLINO* N. 3240 | 2,50 + 5,99 = 8,49€ | AUTO ROCKERDUCK + AMACA + 2 ALBERI + BASE |

**A partire dalla seconda uscita, l'opera I LOVE PAPEROPOLI può essere venduta solamente in abbinamento al numero di Topolino in edicola e in fumetteria quella settimana.**

LA STORIA-POSTER 52X76 CM!

UN'OPERA UNICA E STRAORDINARIA, UN MEGAPLASTICO DA COLLEZIONE, CURATO IN OGNI DETTAGLIO, COMPLETO DI PERSONAGGI, EDIFICI E VEICOLI!

IL FASCICOLO PIENO DI CURIOSITÀ!

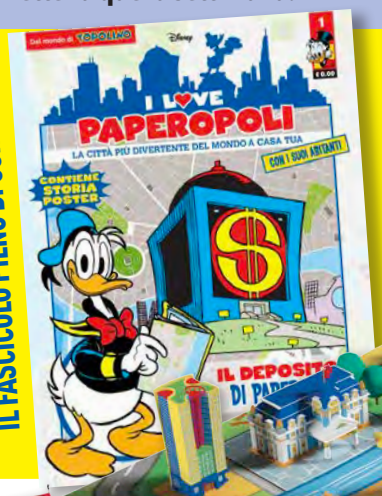

IL PLASTICO MISURA 90X90CM!

## Costruisci la tua Paperopoli!

Ogni uscita a cadenza settimanale è corredata da un **fascicolo con tante curiosità** sui monumenti della città, schede tecniche degli edifici con schizzi e progetti, schede personaggi e **una storia-poster 52x76cm!**

**raccontaci la tua #ilovepaperopoliperché...**

## I CLASSICI 495

• **"Zio Paperone e la conquista planetaria"**, un'avventura ricca di alieni scritta da **Carlo Panaro** e disegnata da **Paolo Mottura**.

• Questioni amorose in **"Paperina alla riconquista di Paperino"**, testi di **Giorgio Salati** e disegni di **Francesco D'Ippolito**.

• L'ennesimo lavoro di Paperino in **"Paperino in Chi Controlla il Controllore"**, di **Stefano Ambrosio** e **Paolo De Lorenzi**.

**I CLASSICI DISNEY 495**

**Autori: AA. VV.**

**FEBBRAIO 2018 • 12,3 X 18,5, B., 192 pp., col. • Euro 3,20**

## GRANDI CLASSICI 26

• Un super, grande classico: **"Gancio il dritto alla riscossa"**, scritto e disegnato da **Romano Scarpa**, con le chine di **Giorgio Cavazzano**.

• Due nebbiose storie superstar: **"Paperino e il mare di nebbia"** di **Guido Martina** e **Giuseppe Perego**, **"Topolino e la nebbia fantastica"** di **Carl Fallberg** e **Paul Murry**.

• Una storia di due grandi Maestri Disney: **"Topolino e lo stimolatore cerebrale"**, di **Guido Martina** e **Giovan Battista Carpi**.

**I GRANDI CLASSICI DISNEY 26**

**Autori: AA. VV.**

**FEBBRAIO 2018 • 14,5 X 19,5, B., 288 pp., col. • Euro 4,90**

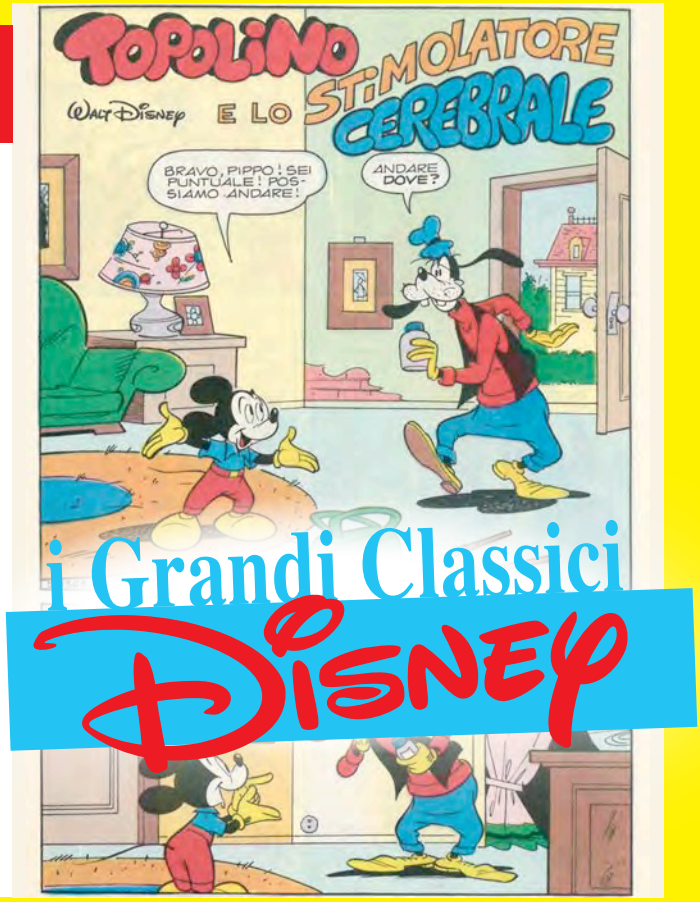

COVER WORK IN PROGRESS

## I GIALLI DI TOPOLINO 10

• Le migliori storie poliziesche dell'indagatore dalle grandi orecchie, accompagnate da giochi e articoli dal mondo delle investigazioni.

• **"Topolino in: Ombre nella giungla"**, una lunga avventura scritta da **Silvano Mezzavilla** per i disegni di **Silvio Camboni**.

• **"Topolino e il bandito volante"**, dell'americano **Paul Murry**.

**I GIALLI DI TOPOLINO 10**
**Autori:** AA.VV.
**FEBBRAIO 2018 • 14 X 18,3, B., 224 pp., col. • Euro 3,50**

## BIG 119

• Un grande volume per tante storie a tema.

• Storie musicali come **"Paperoga e la vicinanza a tempo di musica"**, per i testi di **Giorgio Pelizzari** e i disegni di **Maurizio Amendola**.

• Avventure tecnologiche come **"Zio Paperone e il supercomputer"**, scritta da **Rudy Salvagnini** e disegnata da **Giorgio Cavazzano**.

**BIG 119**
**Autori:** AA. VV.
**FEBBRAIO 2018 • 12,3 X 18,5, B., 512 pp., col. • Euro 6,00**

COVER WORK IN PROGRESS

## PAPERINO 453

• L'inedita **"Paperino e la casa-trappola di Paperoga"**, per i testi di **Giorgio Fontana** e i disegni di **Massimo Asaro**.

• Macchine stregate in **"La vendetta di Amelia"**, scritta e disegnata da **Giulio Chierchini**.

• Paperino meteorologo per interni in **"Paperino e il colpo di fulmine"**, scritta da **Rudy Salvagnini** per i disegni di **Luciano Gatto**.

**PAPERINO 453**
**Autori:** AA. VV.
**FEBBRAIO 2018 • 14 x 20,8, B., 192 pp., col. • Euro 3,20**

# MAKE MINE MARVEL! di Nicola Peruzzi

## NATALE È ALLE PORTE, IL 2018 IN ARRIVO, POSSIAMO ASPETTARCI...

# UN ALTRO ANNO ALL'INSEGNA DELLA CASA DELLE IDEE!

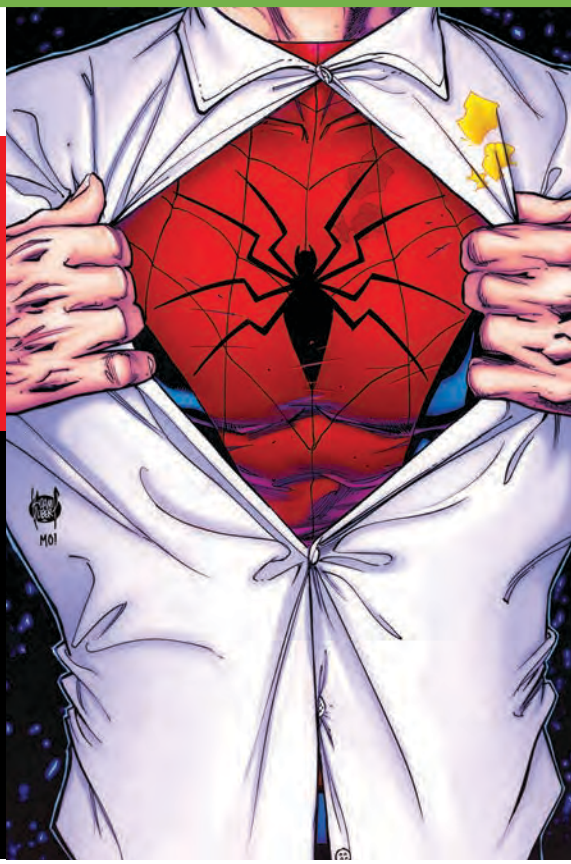

***WOW*. Soltanto *WOW*. È l'unica cosa che mi viene in mente a sfogliare le pagine di questa *Anteprima*. Avete già visto? Forza, per una volta vincete la vostra fobia per gli spoiler e cominciate a sfogliare le prossime 37 pagine. Poi tornate qui. Fatto? Perfetto. Credo che un'*Anteprima* Marvel così piena di lanci non si rivedesse da anni. E potete stare tranquilli: questo sarà il mood che ci accompagnerà per tutto il 2018. Sarà un anno ricchissimo di lanci e rilanci in grande stile. Ogni mese sarà come un piccolo evento. Febbraio, il mese dell'amore (e di *Pantera Nera*, per i Marvelliani DOCG che riversano il proprio amore nei comics e nei cinecomics) non è mai stato così ricco e "Marvelloso". Ma andiamo a vedere nel dettaglio.**

Un anno fa avrei dedicato questo redazionale a un Grande Evento Marvel appena cominciato o a un argomento generico. Avrei voluto parlare diffusamente di **Secret Empire**, il nuovo evento Marvel destinato a destabilizzare in maniera devastante tutti gli equilibri dei super eroi della Casa delle Idee. Avrei voluto ricordare quanto bene abbia fatto **Brian Bendis** alla Marvel (ehi, io sono tornato ai fumetti americani dopo una lunga pausa proprio grazie al suo ***Alias***, nel lontanissimo 2003) e di quanto ci mancherà adesso che è passato alla concorrenza. Avrei voluto menzionare l'arrivo del grandissimo **C.B. Cebulski** al timone della Marvel (me lo sento nelle ossa: ne vedremo delle belle). O di quanto siano stati grandiosi i nostri Marvel-ospiti lucchesi: **Jason Aaron**, **Jason Latour**, **Mahmud Asrar**, **Marco Checchetto** e **Jacopo Camagni**.
Ma quando Damiano mi ha girato il PDF di lavorazione di questo numero, sono rimasto senza parole e ho capito che era impossibile. Un incredibile numero di lanci merita la massima attenzione. Secret Empire, si diceva. Guardate la **promozione** che avrà luogo nelle 115 fumetterie aderenti in tutto il territorio, per esempio. Là potrete trovare gadget esclusivi legati all'evento degli eventi che chiuderà una lunghissima stagione Marvel. Come potete vedere sfogliando le pagine successive, con ***Secret Empire*** 6 e 7 e ***Nuovo Mondo*** 3 si entra nel vivo del terzo e conclusivo atto di questo splendido evento orchestrato da **Nick Spencer**. È una storia che mescola **super eroi e politica** e che sarà ricordata per coraggio e potenza negli anni a venire. Se non la state seguendo, vi state perdendo uno dei picchi della Marvel moderna.
E prima ancora che l'evento finisca vi presentiamo il primo albo di ***Generations***. Se ci avete seguiti al **Marvel Panel** a Lucca Comics, saprete già di cosa stiamo parlando. Se invece non c'eravate, vi starete chiedendo che cos'è *Generations*. È un singolo istante. Un momento nel tempo. Un viaggio, e un dono, per gli eroi. La possibilità di confrontarsi per crescere insieme e cambiare ancora. Il primo numero, ***I più forti***, scritto da **Greg Pak** – uno dei più grandi interpreti di **Hulk** degli ultimi anni – e disegnato da un **Matteo Buffagni** in stato di grazia, esce a Secret Empire non ancora terminato. Leggendolo, proverete come una **sensazione di spaesamento**. Tranquilli, è normale. Capirete tutto a tempo debito.
Poi c'è ***Marvel Legends***. Insieme agli ***Eroi Marvel in Bianco e Nero***, alle ***Marvel Playlist*** e alle ***Grandi Storie*** che vi abbiamo presentato il mese scorso, questa è la quarta **nuova proposta** del 2018. Da febbraio, in tutte le edicole, troverete delle edizioni di 12 **storie Marvel seminali** in un'edizione "praticamente anastatica". Si parte con ***Amazing Fantasy* 15**. Proprio quello stesso albo in possesso dei 30 fortunati che hanno trovato il Golden Ticket nel concorso del trentennale di Spider-Man. Ce lo avete chiesto in continuazione: "ma lo renderete disponibile anche per chi non ha trovato il ticket?". La risposta, finalmente, è sì. Ovviamente, l'autografo del Sorridente non è incluso. Ma è inclusa invece una **spettacolare metal plate** che riproduce la **copertina dell'albo in versione originale**. Una chicca per gli appassionati e per chi ha una parete da riempire con bellissime copertine Marvel.
Veniamo alle serie regolari. Su ***Champions* 9** inizia la serializzazione di ***Ms. Marvel***. Avete capito bene. Nell'ottica di un **ripensamento di tutte le testate Marvel** in previsione del **rilancio Marvel Legacy** di **maggio 2018**, abbiamo chiuso a gennaio ***Incredibili Avengers***, che ci aveva accompagnato dall'inizio del Marvel NOW! nel 2013 (era stata, insieme a *Iron Man*, la serie di lancio). La serie *flagship* tornerà presto all'interno del quindicinale ***Avengers***, mentre *Ms. Marvel*, per vicinanza di tematiche *teen* e in quanto leader del team dei Campioni, viene traslata su *Champions*. Siamo certi che questo sia un cambiamento che farà felicissimi molti.
***Daredevil*** è tornato mensile. E questo è soltanto il **primo** di una serie di **cambi di periodicità** che coinvolgeranno il parco testate da edicola in previsione, ancora una volta, di Legacy.
Su ***Amazing Spider-Man* 44**, inizia (FI-NAL-MEN-TE) ***Lo Spettacolare Spider-Man*** di quel geniaccio di **Chip Zdarsky** e del veterano **Adam Kubert**. Per me, è un ritorno eccezionale alle **atmosfere classiche** di Spider-Man. Ma attenzione a non sottovalutarla. Zdarsky ha uno stile divertente e frivolo, e lo sappiamo tutti benissimo, quindi perfetto per Spidey. Ma quanti di voi hanno letto *Howard il Papero*, sanno che quando vuole sa essere incredibilmente serio e drammatico. C'è un episodio in questa prima run di Spider-Man, il 6 nello specifico, che è sorprendente ed emozionante. **Non potete perdervela**: siete avvertiti.
***X-Men Oro* 4** vede il lancio di ***Astonishing X-Men***, la nuova serie **all-star team**, **all-star talents** dei mutanti Marvel. Scritta da **Charles Soule** e disegnata ogni volta da un artista stellare diverso (si parte con **Jim Cheung**), è una discesa **nei meandri della mente di… no, non posso dirlo**. Ma aspettavi l'inaspettato!
***Wolverine* 25**. Attendevo questo numero da troppo tempo. Iniziano qui (rullo di tamburi) le nuove serie di ***Old Man Logan***, scritta da **Ed Brisson** e disegnata da un **Mike Deodato Jr.** da controllo antidoping, e la nuovissima serie di ***Cable*** di **James Robinson** e **Carlos Pacheco**. Ragazzi, avrei voluto chiamare questa serie ***I Vecchi Mutanti***. Vecchi all'anagrafe, ovviamente, ma non certo nello spirito: parliamo di **due delle serie più belle di tutto il rilancio mutante**.
E passando alla fumetteria arrivano ***Generation X***, nel nuovo formato brossurato, il minievento ***Armi di Distruzione Mutante***, che coinvolge ***Il Fichissimo Hulk*** e ***Weapon X*** in un modo che non vi aspettereste mai, ***Freccia Nera*** della rivelazione **Saladin Ahmed** e **Michael Walsh** e ***Io sono Groot***, dell'italianissimo **Flaviano Armentaro**.
E come dimenticare ***Deadpool uccide L'Universo Marvel ancora***, che vede riunirsi **Cullen Bunn** e **Dalibor Talajic**? È il seguito della storia che aveva iniziato quella che è stata ribattezzata la *Killology* di Deadpool, una delle storie più di successo di sempre. E restiamo al **Mercenario Chiacchierone**, che dopo Daredevil, Spider-Man e Punisher, è il quarto personaggio ad avere una propria **Collection**! Si parte con le divertentissime storie di ***Deadpool Team-Up***, mai viste prima in volume.
Avessi spazio, mi soffermerei di più su ***I Grandi Tesori Marvel Punisher: Sentenza di morte***. Ma di spazio non ne ho, quindi mi limiterò a dirvi che è un libro assolutamente imperdibile per tutti i fan del Punitore, perché raccoglie **due storie mai viste prima in Italia**, firmate **Archie Goodwin** e **Tony DeZuniga**, che raccontano le avventure di Frank Castle prima che avesse una serie personale. **Una rarità assoluta in bianco e nero**, con una guest star d'eccezione: **Dominic Fortune di Howard Chaykin**!
Chiudo con una menzione finale per il ***Marvel Omnibus: Spider-Man di Roger Stern***. Sono alcune delle storie più belle di sempre del Ragno, e molte di queste non si vedono dai tempi Corno e Star Comics. Sono le storie con cui io sono cresciuto, per cui ho un attaccamento tutto personale a questo libro.
Che febbraio, Marvelliani. Scommetto che non lo avevate previsto. E aspettate di vedere marzo! Buon Natale e felice anno nuovo a tutti quanti!

# GUIDA ALLA LETTURA - NON PERDERE NEANCHE UN APPUNTAMENTO CON SECRET EMPIRE

## NOVEMBRE

**MARVEL MINISERIE: SECRET EMPIRE 0**
17x26, B., 48 pp., col. • Euro 3,00

**CAPITAN AMERICA 22/92**
17x26, S., 56 pp., col. • Euro 3,30

**MARVEL MINISERIE: SECRET EMPIRE 1**
17x26, B., 48 pp., col. • Euro 3,20

## DICEMBRE

**MARVEL MINISERIE: SECRET EMPIRE 2**
17x26, B., 48 pp., col. • Euro 3,20

**FREE PANINI COMIC DAY: SECRET EMPIRE FCBD 1**
17x26, S., 36 pp., col. • Gratis

**MARVEL CROSSOVER: SECRET EMPIRE NUOVO MONDO 1 DI 3**
17x26, B., 48 pp., col. • Euro 3,20

**AVENGERS 13/88**
17x26, S., 80 pp., col. • Euro 3,50

**CAPITAN AMERICA 23/93**
17x26, S., 48 pp., col. • Euro 3,20

**INCREDIBILI AVENGERS 20/52**
17x26, S., 48 pp., col. • Euro 3,20

**MARVEL MINISERIE: SECRET EMPIRE 3**
17x26, B., 48 pp., col. • Euro 3,20

**AVENGERS 14/89**
17x26, S., 80 pp., col. • Euro 3,50

## GENNAIO

**MARVEL MINISERIE: SECRET EMPIRE 4**
17x26, B., 48 pp., col. • Euro 3,20

**MARVEL CROSSOVER: SECRET EMPIRE NUOVO MONDO 2 DI 3**
17x26, B., 48 pp., col. • Euro 3,20

**AMAZING SPIDER-MAN 41/690**
17x26, S., 80 pp., col. • Euro 3,50

**AVENGERS 15/90**
17x26, S., 80 pp., col. • Euro 3,90

**CAPITAN AMERICA 24/94**
17x26, S., 48 pp., col. • Euro 3,20

**DEADPOOL 41/100**
17x26, S., 96 pp., col. • Euro 4,50

**INCREDIBILI AVENGERS 21/53**
17x26, S., 64 pp., col. • Euro 3,90

**X-MEN ORO 3**
17x26, S., 80 pp., col. • Euro 3,90

**X-MEN BLU 3**
17x26, S., 80 pp., col. • Euro 3,90

**MARVEL MINISERIE: SECRET EMPIRE 5**
17x26, B., 48 pp., col. • Euro 3,20

**DEADPOOL 42/101**
17x26, S., 48 pp., col. • Euro 3,20

**DEADPOOL 42/101 VARIANT COMPONIBILE J.S. CAMPBELL**
17x26, S., 48 pp., col. • Euro 5,00

**AMAZING SPIDER-MAN 42/691**
17x26, S., 80 pp., col. • Euro 3,50

## FEBBRAIO

**DOCTOR STRANGE 32**
17x26, S., 48 pp., col. • Euro 3,20

**MARVEL MINISERIE: SECRET EMPIRE 6**
17x26, B., 48 pp., col. • Euro 3,20

**MARVEL CROSSOVER: SECRET EMPIRE NUOVO MONDO 3 DI 3**
17x26, B., 48 pp., col. • Euro 3,20

**AMAZING SPIDER-MAN 43/692**
17x26, S., 80 pp., col. • Euro 3,50

**AVENGERS 16/91**
17x26, S., 80 pp., col. • Euro 3,50

**CAPITAN AMERICA 25/95**
17x26, S., 48 pp., col. • Euro 3,20

**CHAMPIONS 9**
17x26, S., 48 pp., col. • Euro 3,20

**DEADPOOL 43/102**
17x26, S., 48 pp., col. • Euro 3,20

**X-MEN ORO 4**
17x26, S., 80 pp., col. • Euro 3,50

**X-MEN BLU 4**
17x26, S., 80 pp., col. • Euro 3,50

**MARVEL MINISERIE: SECRET EMPIRE 7**
17x26, B., 48 pp., col. • Euro 3,20

**AVENGERS 17/92**
17x26, S., 80 pp., col. • Euro 3,90

**DOCTOR STRANGE 33**
17x26, S., 48 pp., col. • Euro 3,20

## MARZO

**DOCTOR STRANGE 34**
17x26, S., 48 pp., col. • Euro 3,20

**MARVEL MINISERIE: SECRET EMPIRE 8**
17x26, B., 48 pp., col. • Euro 3,20

**AVENGERS 18/93**
17x26, S., 80 pp., col. • Euro 3,90

**CAPITAN AMERICA 26/96**
17x26, S., 48 pp., col. • Euro 3,20

**CHAMPIONS 10**
17x26, S., 48 pp., col. • Euro 3,20

**MARVEL MINISERIE: SECRET EMPIRE 9**
17x26, B., 48 pp., col. • Euro 3,20

**DOCTOR STRANGE 35**
17x26, S., 48 pp., col. • Euro 3,20

**AVENGERS 19 / 94**
17x26, S., 80 pp., col. • Euro 3,90

**DEADPOOL 45/104**
17x26, S., 48 pp., col. • Euro 3,20

## APRILE

**MARVEL MINISERIE: SECRET EMPIRE 10**
17x26, B., 48 pp., col. • Euro 3,20

**DEADPOOL 46/105**
17x26, S., 48 pp., col. • Euro 3,20

**AVENGERS 20 / 95**
17x26, S., 80 pp., col. • Euro 3,50

**CHAMPIONS 11**
17x26, S., 48 pp., col. • Euro 3,20

**MARVEL MINISERIE: SECRET EMPIRE OMEGA**
17x26, B., 48 pp., col. • Euro 3,20

**AVENGERS 21/96**
17x26, S., 80 pp., col. • Euro 3,50

## MAGGIO

**DEADPOOL 47/106**
17x26, S., 48 pp., col. • Euro 3,20

SECRET EMPIRE

SECRET EMPIRE
MARVEL
marvel.com
© 2017 MARVEL

## SECRET EMPIRE POINT

| HYDRA SUPREMO | | | | |
|---|---|---|---|---|
| MANGAME | PIAZZA SANT'ANDREA 11 | PESCARA | PE | ABRUZZO |
| FUNSIDE MARCIANISE | S.S. 87 SANNITICA C/O MONDADORI MEGASTORE MULTICEN | MARCIANISE | CE | CAMPANIA |
| ALESSANDRO | VIA DEL BORGO S.PIETRO, 140 | BOLOGNA | BO | EMILIA ROMAGNA |
| PANINI STORE BOLOGNA | VIA ZAMBONI 9 | BOLOGNA | BO | EMILIA ROMAGNA |
| POPSTORE BOLOGNA | VIA SARAGOZZA, 34 | BOLOGNA | BO | EMILIA ROMAGNA |
| POP STORE PARMA | VIA NINO BIXIO, 51/C | PARMA | PR | EMILIA ROMAGNA |
| FORBIDDEN PLANET | VIA PINEROLO, 11/15 | ROMA | RM | LAZIO |
| COMICS CORNER | VIA FIASELLA, 62/R | GENOVA | GE | LIGURIA |
| COMICS CORNER SAVONA | VIA VERZELLINO, 33R | SAVONA | SV | LIGURIA |
| GAMES ACADEMY DESENZANO | VIALE T. DAL MOLIN, 14 | DESENZANO | BS | LOMBARDIA |
| THE KINGDOM OF COMICS | VIALE KENNEDY, 43 | GORGONZOLA | MI | LOMBARDIA |
| ALASTOR MILANO | VIA VOLTA 15 | MILANO | MI | LOMBARDIA |
| BORSA DEL FUMETTO PUNTO 2 | VIA PANFILO CASTALDI, 23 | MILANO | MI | LOMBARDIA |
| SUPERGULP | ALZAIA NAVIGLIO GRANDE 54 | MILANO | MI | LOMBARDIA |
| COSE DA LEGGERE | VIA ALBA, 41 | CUNEO | CN | PIEMONTE |
| POPSTORE TORINO | VIA BERTOLA 31/F | TORINO | TO | PIEMONTE |
| NEVERLAND | VIA E.TOTI, 15/D | BARI | BA | PUGLIA |
| PANINI STORE FIRENZE | VIA DE GINORI, 50/R | FIRENZE | FI | TOSCANA |
| KISSA SHOP | VIA MORGAGNI 30/A | PADOVA | PD | VENETO |
| SUPERGULP | VIA D. MANIN, 22 | TREVISO | TV | VENETO |
| SUPERGULP | VIA ROSA 26 | MESTRE | VE | VENETO |
| LIBRERIA VERONA FUMETTI | VIA GUGLIELMO MARCONI 66 | VERONA | VR | VENETO |

**IN QUESTI NEGOZI TROVERAI TUTTE LE USCITE DI SECRET EMPIRE E I GADGET ESCLUSIVI LEGATI ALL'EVENTO!**

**CERCA LA FUMETTERIA PIÙ VICINA A TE!**

# SECRET EMPIRE POINT

## ALTO CONSIGLIO DELL'HYDRA

| | | | | |
|---|---|---|---|---|
| STREGOMICS | VIA VERDI, 9 | BENEVENTO | BN | CAMPANIA |
| CERBERUS | VIA PRESIDIO 18 | AVERSA | CE | CAMPANIA |
| STARSHOP NAPOLI | VICO SAN CRISTOFARO 3 | NAPOLI | NA | CAMPANIA |
| QUINTA DIMENSIONE | VIA CARLO MAYR 68 | FERRARA | FE | EMILIA ROMAGNA |
| CARTAFUMETTO IORI | C.SO ADRIANO, 40 | MODENA | MO | EMILIA ROMAGNA |
| MODENA FUMETTO | VIALE MONTE KOSICA 198 | MODENA | MO | EMILIA ROMAGNA |
| COSMIC COMICS FIDENZA | VIA GRAMSCI 67 | FIDENZA | PR | EMILIA ROMAGNA |
| NEOPOLIS LO SPAZIO DELL`IMMAGINARIO | PIAZZA VECCHIA N° 5 | TRIESTE | TS | FRIULI VEN. GIULIA |
| STARSHOP ROMA | VIA DEGLI SCIPIONI 116 | ROMA | RM | LAZIO |
| ALASTOR GENOVA | VIA TULLIO MOLTENI 54/r | GENOVA | GE | LIGURIA |
| COMIXREVOLUTION | GALLERIA FANZAGO, 19 | BERGAMO | BG | LOMBARDIA |
| GAMES ACADEMY BRESCIA | CORSO PALESTRO, 50/A | BRESCIA | BS | LOMBARDIA |
| FUMETTERIA W.O.T. - WASTE OF TIME | VIA ADIGE 7 (ZONA PORTA ROMANA) | MILANO | MI | LOMBARDIA |
| FUNSIDE MILANO | VIA GIAMBELLINO, 10 | MILANO | MI | LOMBARDIA |
| SUPERGULP 2 | VIA DELLA PALLA, 3 | MILANO | MI | LOMBARDIA |
| NON SOLO LIBRI | VIA PARINI 43 | SEREGNO | MI | LOMBARDIA |
| LIBRERIA ACME | VIA CALATAFIMI 27 | ANCONA | AN | MARCHE |
| FUMETTI STORE | VIA N.COSTA 9/11 | ASTI | AT | PIEMONTE |
| FUMETTERIA STURIELLET | VIA DANTE DI NANNI, 80/A | TORINO | TO | PIEMONTE |
| GAMES & COMICS SHOP | VIA ETNEA, 692/B | CATANIA | CT | SICILIA |
| ALASTOR PALERMO | VIA ROSOLINO PILO 20/B | PALERMO | PA | SICILIA |
| BOOK SELLER | VIA PROTCHE 7/C | PRATO | PO | TOSCANA |
| FUMETTI & SODA | RIVIERA SAN BENEDETTO, 104 | PADOVA | PD | VENETO |
| DELTA COMICS | CORSO DEL POPOLO, 6/8/10 | ROVIGO | RO | VENETO |

## AGENTE DELL'HYDRA

| | | | | |
|---|---|---|---|---|
| GAMES ACADEMY PESCARA | VIA MARCO POLO, 84 | PESCARA | PE | ABRUZZO |
| COMIX FACTORY | VIA BUCCINI, 23 | CASERTA | CE | CAMPANIA |
| ASSOCIAZIONE CARTOONCULT TAMLATOY | VIA PRINCIPE AMEDEO 50 B | CASTELLAMMARE DI STABIA | NA | CAMPANIA |
| ALASTOR NAPOLI DECUMANI | VIA MEZZOCANNONE 7/7bis | NAPOLI | NA | CAMPANIA |
| ALASTOR NAPOLI VOMERO | VIA PITLOO 7/b | NAPOLI | NA | CAMPANIA |
| STAR COMICS STORE | VIA MERLIANI 126/128 | NAPOLI | NA | CAMPANIA |
| STARSHOP FUORIGROTTA | VIA DIOCLEZIANO 22 (FUORIGROTTA) | NAPOLI | NA | CAMPANIA |
| BAI-JI STORE | VIA BUONGIOVANNI, 7/9 | S. GIORGIO A CREMANO | NA | CAMPANIA |
| GOLDEN STORE COMIX 21 | VIA DE AMICIS 22 | BATTIPAGLIA | SA | CAMPANIA |
| KABOOM | VIA MARIO IANNELLI, 18 | SALERNO | SA | CAMPANIA |
| NEMESIS | VIA FRANCESCO PAOLO VOLPE 10 | SALERNO | SA | CAMPANIA |
| GOKURAKU FUMETTERIA | VIA CREMONINO 32 | CENTO | FE | EMILIA ROMAGNA |
| LA SOFFITTA | VIALE DANTE 35/B | PIACENZA | PC | EMILIA ROMAGNA |

# SECRET EMPIRE POINT

| | | | | |
|---|---|---|---|---|
| IL MAGO DEL FUMETTO | CORSO FRATELLI CERVI 16 | RICCIONE | RN | EMILIA ROMAGNA |
| ALTRIMONDI | VIA CABOTO 20/B | PORDENONE | PN | FRIULI VEN. GIULIA |
| FANTASYLANDIA | VIA XXX OTTOBRE, 15 | TRIESTE | TS | FRIULI VEN. GIULIA |
| IL FUMETTO DI LATINA | PIAZZA DEL POPOLO | LATINA | LT | LAZIO |
| NUVOLOSO | PIAZZA PIA 12 | ALBANO LAZIALE | RM | LAZIO |
| FREEKOMIX | VIA TIBURTINA KM 20500 C/C.COMM.TIBURTINA | GUIDONIA | RM | LAZIO |
| STARSHOP OSTIA | VIA ANDREOTTO SARACINI 39 | OSTIA LIDO | RM | LAZIO |
| DOTT. COMICS & MISS MANGA | VIA VALSASSINA, 63 | ROMA | RM | LAZIO |
| GOLDEN STORE ROMA MONTEVERDE | VIA FABIOLA, 53 | ROMA | RM | LAZIO |
| JAKU TOYS FUMETTERIA | VIA IGNAZIO PERSICO 48 | ROMA | RM | LAZIO |
| KARMA KOMIX | VIA LUCA VALERIO 32 | ROMA | RM | LAZIO |
| LIBRERIA LA PULCE | VIA ALATRI 18 | ROMA | RM | LAZIO |
| OLIMPO DEL FUMETTO | VIA FLAVIO STILICONE 52/54 | ROMA | RM | LAZIO |
| STARSHOP LAURINA | VIA LAURINA 4 | ROMA | RM | LAZIO |
| YATTACOMICS | VIA GASPARE GOZZI, 131 | ROMA | RM | LAZIO |
| COMIXREVOLUTION | VIA TASSO 29 | TREVIGLIO | BG | LOMBARDIA |
| LIBRERIA DEL FUMETTO | VIA DELLE BATTAGLIE, 47/C | BRESCIA | BS | LOMBARDIA |
| COMICS WORLD | VIA FIAMMENGHINI, 34 | CANTU' | CO | LOMBARDIA |
| GAMES ACADEMY CERNUSCO | VIA FATEBENEFRATELLI, 11 | CERNUSCO SUL NAVIGLIO | MI | LOMBARDIA |
| L'IDEA CHE TI MANCA | GALLERIA GHANDI 19 | RHO | MI | LOMBARDIA |
| SUPERGULP | PIAZZA DELLA VITTORIA, 2 | PAVIA | PV | LOMBARDIA |
| MANY COMICS | VIA G. PLANA 89 | VOGHERA | PV | LOMBARDIA |
| PAPER DREAM FUMETTERIA | VIA SANT`ANTONIO, 5 | SARONNO | VA | LOMBARDIA |
| GAMES ACADEMY VARESE | VIA SACCO, 14 | VARESE | VA | LOMBARDIA |
| CARTOON CITY | VIA FORMENTINI N. 84 | SAN BENEDETTO DEL TRONTO | AP | MARCHE |
| GASP COMICS | VIA GUIDO DEL CASSERO 34/36 | FANO | PU | MARCHE |
| COSMIC SHOP ALESSANDRIA | VIA GEROLAMO GHILINI 76 | ALESSANDRIA | AL | PIEMONTE |
| PLANET COMICS | VIA DON MINZONI 1 | ARONA | NO | PIEMONTE |
| ALASTOR NOVARA | CORSO CAVALLOTTI 17 | NOVARA | NO | PIEMONTE |
| ASGARD | VIA SAN MARCO, 20/A | CHIVASSO | TO | PIEMONTE |
| BOMBER COMICS | CORSO INDIPENDENZA 53 – EX VALLESUSA | RIVAROLO CANAVESE | TO | PIEMONTE |
| ROBE DA ELFI RIVOLI | C.SO FRANCIA, 137/B | RIVOLI | TO | PIEMONTE |
| BELLEVILLE | VIA SACCHI, 44 | TORINO | TO | PIEMONTE |
| BEST COMICS | VIA SALUZZO 1/E | TORINO | TO | PIEMONTE |
| FUMETTOSMANIA | VIA BRINDISI, 6 | FOGGIA | FG | PUGLIA |
| IL COVO DEL NERD | VIALE MICHELANGELO 50 | FOGGIA | FG | PUGLIA |
| SUKKA COMICS | VIA MARIA GRAZIA COSIMA DELEDDA, 34 | CAGLIARI | CA | SARDEGNA |
| COMIXWORLD | VIA NANNI, 37 | OLBIA | OT | SARDEGNA |
| CENTRO CULTURALE COMICS COLLECTION | VIA GENOVA 48/52 | CATANIA | CT | SICILIA |
| CENTRO CULTURALE I COLLEZIONISTI DEL FUMETTO | VIA SAN NICOLÒ AL BORGO 158 | CATANIA | CT | SICILIA |
| LA FUMETTOLIBRERIA | VIA A DI SAN GIULIANO, 359 | CATANIA | CT | SICILIA |
| COMIX GREEN | VIA GENERALE DALLA CHIESA 48 | PALERMO | PA | SICILIA |
| COMIX CAFE` | PIAZZA SAN MICHELE, 4 | GROSSETO | GR | TOSCANA |
| ALPHA COMIX | VIA P. GORI, 4 A | CECINA | LI | TOSCANA |
| IL COLLEZIONISTA | PIAZZA SAN GIUSTO 1 E 2 | LUCCA | LU | TOSCANA |
| FUMETTERIA L'ETERNAUTA | VIA B.CROCE 95 | PISA | PI | TOSCANA |
| NUVOLE DI CHINA | VIA CAMOLLIA 70 | SIENA | SI | TOSCANA |
| LIBROTEKA | VIA MAZZINI, 14 | TRENTO | TN | TRENTINO ALTO ADIGE |
| ANTANI COMICS LA LIBRERIA DEL FUMETTO A TERNI E SU INTERNET | VIA ARMELLINI 6 | TERNI | TR | UMBRIA |
| DELIRIO...ABOUT COMICS | VIA S.TOMMASO 8 | TERNI | TR | UMBRIA |
| PAGINE MISTERIOSE - LIBRI & FUMETTI | VIA SAN ROCCO, 16B | ESTE | PD | VENETO |
| BANZAI 2 | VIA ALTINATE 109 | PADOVA | PD | VENETO |
| PADOVACOMICS | VIA PETRARCA, 7 | PADOVA | PD | VENETO |
| FUMETTERIA IN GONDOLA | VIALE TIRRENO, 86 | SOTTOMARINA DI CHIOGGIA | VE | VENETO |
| NO GRAVITY | GALLERIA GARIBALDI 43 | THIENE | VI | VENETO |
| GAMES ACADEMY VERONA | VIA CIRCONVALLAZIONE ORIANI, 2/C | VERONA | VR | VENETO |

MARVEL
marvel.com
© 2017 MARVEL

# AMAZING FANTASY 15

PRIMA USCITA, AMAZING FANTASY 15 A SOLI EURO 2,99! SECONDA USCITA, FANTASTIC FOUR 1 A EURO 3,99! DALLA TERZA USCITA, EURO 5,99!

MARVEL LEGENDS 1

**Autori:** Stan Lee, Steve Ditko

**22 febbraio • 17x26, S., 24 pp., col. • Euro 2,99**

**Contiene:** Amazing Fantasy #15

- I più celebri fumetti **Marvel** di tutti i tempi riuniti in una nuova raccolta!
- Si comincia con l'origine di Spider-Man da *Amazing Fantasy* 15 del 1962!
- Le copertine in stupende **placche di metallo collezionabili**!
- 24 pagine a fumetti con Spidey e le storie sci-fi di Lee & Ditko!



MARVEL
marvel.com
© 2017 MARVEL

MARVEL
marvel.com
© 2017 MARVEL

# I PIÙ FORTI: HULK & IL FICHISSIMO HULK

GENERATIONS 1

**Autori:** Greg Pak, Matteo Buffagni

**1 marzo • 17x26, B., 32 pp., col. • Euro 2,50**

**Contiene:** Generations: Hulk & Totally Awesome Hulk

- **GENERAZIONI DI EROI A CONFRONTO!**
- Finalmente in Italia l'attesissima maxiserie-evento ***Generations***!
- Una serie di one-shot imperdibili e leggibili a sé, per vecchi e nuovi Marvel-fan!
- Matteo Buffagni illustra un potente incontro/scontro tra gli alter ego di Banner e Cho!



MARVEL
marvel.com
© 2017 MARVEL

# SECRET EMPIRE 6

SECRET EMPIRE

**VARIANT**

SECRET EMPIRE 6
VARIANT SUPER FX
Euro 5,00

- **È IL MOMENTO DI COMBATTERE!**
- L'Hydra ha attaccato la base della Resistenza…
- …e Steve Rogers ha scatenato la sua arma segreta!
- Ancora rivelazioni, segreti e colpi di scena!

MARVEL MINISERIE 194

**Autori:** Nick Spencer, Leinil F. Yu, Rod Reis, Joshua Cassara

**8 febbraio • 17x26, B., 48 pp., col. • Euro 3,20**

**Contiene:** Secret Empire #6, Secret Empire: Brave New World #4


© 2017 MARVEL

# SECRET EMPIRE 7

**VARIANT**



**SECRET EMPIRE 7**
**VARIANT SUPER FX**
**Euro 5,00**

MARVEL MINISERIE 195

**Autori:** Nick Spencer, Andrea Sorrentino, Rod Reis, Joshua Cassara

**22 febbraio • 17x26, B., 48 pp., col. • Euro 3,20**

**Contiene:** Secret Empire #7, Secret Empire: Brave New World #1

- **LA MORTE DI UN AVENGER!**
- In Civil War II era stato profetizzato che Miles Morales avrebbe ucciso Steve Rogers.
- Adesso scopriremo se la profezia si avvererà… fino a un finale inaspettato!
- Inoltre: chi è l'eroe che può cambiare le sorti del conflitto?



MARVEL
marvel.com
© 2017 MARVEL

# SECRET EMPIRE: NUOVO MONDO 3 – RIBELLIONE

- **IL RITORNO DEGLI INVASORI!**
- Namor, Toro e la Torcia Umana originale si riuniscono davanti alle rivelazioni sul loro più antico alleato: **Steve Rogers**!
- È il momento di scoprire i piani dell'Hydra per Atlantide!
- Chi tradirà il reame degli oceani? E con chi si schiererà Namor?

MARVEL CROSSOVER 98

**Autori:** Paul Allor, Brian Level

**8 febbraio • 17x26, B., 48 pp., col. • Euro 3,20**

**Contiene:** Secret Empire: Brave New World #1-5


© 2017 MARVEL

## CAPITAN AMERICA 25

- **IL CUORE SPEZZATO DI SHARON CARTER!**
- Una bevuta per **Capitan Hydra** e **l'Indegno Thor**!
- Il peso del passato e l'enigma del futuro!
- La scelta finale di **Sam Wilson**!

CAPITAN AMERICA 95

**Autori:** Nick Spencer, Donny Cates, Javier Pina, Andres Guinaldo, Joe Bennet

**8 febbraio • 17x26, S., 48 pp., col. • Euro 3,20**

**Contiene:** Captain America: Steve Rogers (2016) #19, Captain America: Sam Wilson (2016) #24

## INVINCIBILE IRON MAN 9

- **IRONHEART CONTRO LATVERIA!**
- Intelligenza artificiale e ingenuità naturale
- Ironheart, Ben Grimm, Johnny Storm, il Dottor Strange, Reed Richards, Tony Stark e…
- … mamma! siamo alla resa dei conti per il **Famigerato Iron Man**?

IRON MAN 58

**Autori:** Brian Michael Bendis, Stefano Caselli, Alex Maleev

**8 febbraio • 17x26, S., 48 pp., col. • Euro 3,20**

**Contiene:** The Invincible Iron Man (2017) #9, The Infamous Iron Man (2017) #9



MARVEL
marvel.com
© 2017 MARVEL

## AVENGERS 17

- **SECRET EMPIRE: L'ORA DEGLI AVENGERS**
- Il lungo viaggio della **Potente Thor**!
- **Ultimates²** : cosa c'è di più super dei super eroi?
- **Hyperion**: hotel, motel, hai sentito le news, oggi?

AVENGERS 92

**Autori:** Marc Waid, Mike Del Mundo, Al Ewing, Travel Foreman, AA.VV.

**8 febbraio • 17x26, S., 80 pp., col. • Euro 3,90**

**Contiene:** Avengers (2017) #9, Ultimates² (2017) #9, Hyperion (2016) #3, The Unstoppable Wasp #6 (prima parte)

## AVENGERS 18

- **SECRET EMPIRE: EUROPA CONTRO HYDRA!**
- **U.S.Avengers**: la lenta morte di Roberto Da Costa.
- **Ultimates² n. 100**: eternità contro il primo firmamento!
- **Ultimates** e… Ultimates!

AVENGERS 93

**Autori:** Al Ewing, Paco Medina, Al Ewing, Travel Foreman, AA.VV.

**22 febbraio • 17x26, S., 80 pp., col. • Euro 3,90**

**Contiene:** U.S.Avengers (2017) #8, The Ultimates² (2017) #100, Hyperion (2016) #4

© 2017 MARVEL

## CHAMPIONS 9

- **VIV VISIONE… IN PUNIZIONE?!**
- La "figlia" di Visione, però, non può restare in un angolo…
- …e incontrerà una nuovissima eroina: **Red Locust**!
- Vecchi nemici e nuovi equilibri per **Ms. Marvel**!

CHAMPIONS 9

**Autori:** Mark Waid, Humberto Ramos, G. Willow Wilson, Marco Failla

**8 febbraio • 17x26, S., 48 pp., col. • Euro 3,20**

**Contiene:** Champions (2016) #9, Ms. Marvel (2016) #19

## I NUOVISSIMI GUARDIANI DELLA GALASSIA 5

- **Pensate che i Guardiani abbiano già abbastanza problemi con i Nova Corps?!**
- Aspettatevi il ritorno della Fratellanza dei Raptor direttamente dalle pagine di Darkhawk!
- Chi aiuterà **Thanos** nel Pozzo dell'infinito? Ma gli **Avengers**, ovvio!
- Prosegue l'ultima saga del Titano scritta da Jeff "Moon Knight" Lemire!

GUARDIANI DELLA GALASSIA 67

**Autori:** Gerry Duggan, Aaron Kuder, Jeff Lemire, German Peralta

**1 marzo • 17x26, S., 48 pp., col. • Euro 3,20**

**Contiene:** All-New Guardians of the Galaxy #6, Thanos #10



MARVEL
marvel.com
© 2017 MARVEL

# DAREDEVIL 27

- **Torna il Diavolo Rosso!** Daredevil torna al suo vecchio costume e vola in Cina, nella spettacolare località di Zhangjiajie, alla ricerca di Blindspot!
- L'Uomo senza paura si ritrova prigioniero nella Terra dei Ciechi!
- I **Defenders** scoprono il grande piano criminale di Diamondback!
- Scontro finale tra **Bullseye** e il cartello colombiano del Coltello Nero!

DEVIL & I CAVALIERI MARVEL 78

**Autori:** Brian Michael Bendis, David Marquez, Charles Soule, Ron Garney, Ed Brisson

**1 marzo • 17x26, S., 80 pp., col. • Euro 3,90**

**Contiene:** Daredevil (vol. 5) #26, Defenders (vol. 5) #4, Bullseye (vol. 1) #5, I (Heart) Marvel: Outlaw Love (prima parte)


© 2017 MARVEL

## DOCTOR STRANGE 33

• Per sopravvivere nella cupola oscura che avvolge Manhattan, il Doctor Strange è costretto a empie alleanze!
• Il ritorno di **Mordo** e ospiti d'onore inattesi come **Spider-Woman** e **Daredevil**!
• Un tuffo nel passato recente con le avventure del **Doctor Voodoo**!
• Il suo nemico ha una corazza e si chiama… **Dottor Destino**!

DOCTOR STRANGE 33

**Autori:** Dennis Hopeless, Niko Henrichon, Rick Remender, Jefte Palo.

**15 febbraio • 17x26, S., 48 pp., col. • Euro 3,20**

**Contiene:** Doctor Strange #22, Doctor Voodoo, Avenger of the Supernatural #1 (II)

## DOCTOR STRANGE 34

• **Doctor Strange** e **Kingpin**: il signore delle arti mistiche fianco a fianco col signore del crimine organizzato!
• La minaccia di **Mordo** è sempre più inquietante!
• Nelle storie del **Doctor Voodoo** torna in scena **Daimon Hellstrom**… il figlio di Satana!
• E **Jericho Drumm** deve affrontare uno dei più letali avversari del Dr. Strange!

DOCTOR STRANGE 34

**Autori:** Dennis Hopeless, Niko Henrichon, Rick Remender, Jefte Palo

**1 marzo • 17x26, S., 48 pp., col. • Euro 3,20**

**Contiene:** Doctor Strange #23, Doctor Voodoo, Avenger of the Supernatural #2

MARVEL
marvel.com
© 2017 MARVEL

## DEADPOOL 43

UNA STORIA DI SECRET EMPIRE

- **Wade** è un ingranaggio fondamentale del **Secret Empire** di **Capitan America!**
- **Deadpool** e il suo ruolo all'interno dell'**Hydra!**
- Dalla parte **sbagliata** della rivoluzione!
- **Gwenpool** alle prese con un paese di **non-morti**, ma **carini**…

DEADPOOL 102

**Autori:** Gerry Duggan, Matteo Lolli, Christopher Hastings, Myisha Haynes

**8 febbraio • 17x26, S., 48 pp., col. • Euro 3,20**

**Contiene:** Deadpool #32, Gwenpool #11

## DEADPOOL 44

- **Deadpool** e **Spidey**: la **fine** di un'amicizia!
- Spider-Man, Wade e **Itsy-Bitsy** in una battaglia per **l'anima** del Ragno!
- La **conclusione** dell'acclamato ciclo di **Kelly** e **McGuinness**.
- In più, Deadpool ha deciso di non essere più **divertente**. Ospite **Slapstick!**

DEADPOOL 103

**Autori:** Joe Kelly, Ed McGuinness, Joshua Corin, Will Robson

**22 febbraio • 17x26, S., 48 pp., col. • Euro 3,20**

**Contiene:** Spider-Man/Deadpool #18-19


© 2017 MARVEL

## AMAZING SPIDER-MAN 43

• Si conclude la saga legata a **Secret Empire**, il crossover dell'anno!
• È l'inizio della fine per la vita di **Peter Parker**, come la conosciamo.
• Continuano le avventure di **Spider-Man 2099** e di **Ben Reilly**!
• Dopo il **Complotto del clone**, **Silk** molla tutto per cominciare una nuova vita come…

SPIDER-MAN 692

**Autori:** Dan Slott, Stuart Immonen, Peter David, Mark Bagley, AA.VV.

**1 febbraio • 17x26, S., 80 pp., col. • Euro 3,50**

**Contiene:** Amazing Spider-Man #31, Spider-Man 2099 #24, Ben Reilly: Scarlet Spider #2, Silk #18

## AMAZING SPIDER-MAN 44

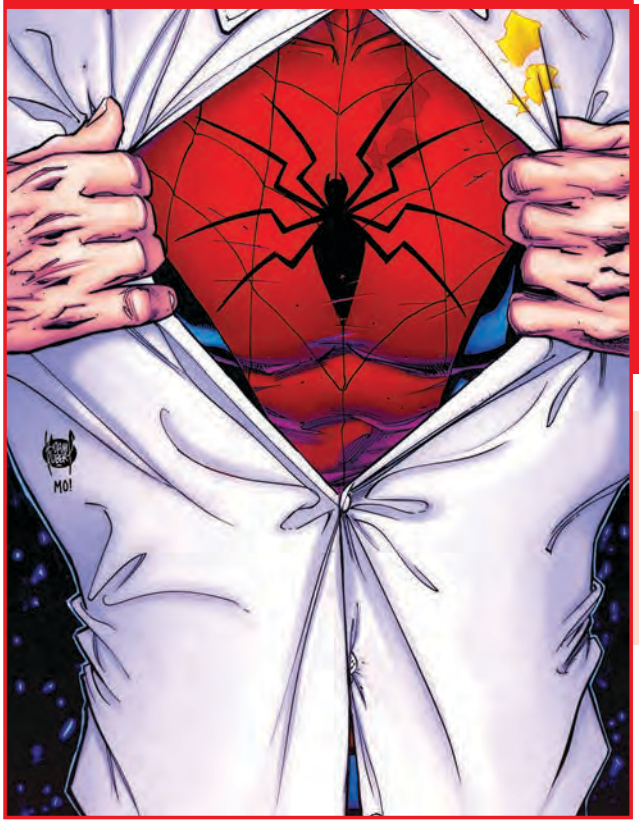


• Comincia qui la nuova strabiliante serie ***Peter Parker The Spectacular Spider-Man***!
• Il ritorno di un personaggio importantissimo che non vi aspettereste mai!
• **Kaine Parker** sulle tracce di Ben Reilly… a Las Vegas!
• Si conclude col botto la serie dedicata a Miguel O'Hara alias **Spider-Man 2099**!

SPIDER-MAN 693

**Autori:** Chip Zdarsky, Adam Kubert, Peter David, Mark Bagley, Will Sliney

**22 febbraio • 17x26, S., 80 pp., col. • Euro 3,50**

**Contiene:** Peter Parker The Spectacular Spider-Man #1, Spider-Man 2099 #25, Ben Reilly: Scarlet Spider #3



MARVEL
marvel.com
© 2017 MARVEL

## X-MEN ORO 4

UNA STORIA DI SECRET EMPIRE

• Per fronteggiare la minaccia del **Re delle Ombre**, Psylocke assembla un nuovo X- Team con parecchi vecchi X-amici… e ritorni inaspettati!
• Lo stravolgente esordio di una nuova X-serie: *Gli stupefacenti X-Men*!
• Gli X-Men alla prese con un serial killer di mutanti!
• L'Uomo Ghiaccio contro Daken!

GLI INCREDIBILI X-MEN 332

**Autori:** Charles Soule, Jim Cheung, Marc Guggenheim, Ken Lashley, Sina Grace, Edgar Salazar

**15 febbraio • 17x26, S., 80 pp., col. • Euro 3,90**

**Contiene:** Astonishing X-Men (2017) #1, X-Men Gold (2017) #8, Iceman (2017) #4

## X-MEN BLU 4

• Gli X-Men e Jimmy Hudson si scontrano con **Emma Frost**, **Xorn** e tanti vecchi amici di **Nuova Tian**!
• Due nuovi elementi si aggiungono all'X-team blu!
• In appendice, proseguono le avventure di **Jean Grey**, con ospiti **Psylocke** e… **l'indegno Thor**!

I NUOVISSIMI X-MEN 55

**Autori:** Cullen Bunn, Cory Smith, Joey Vasquez, Dennis Hopeless, Harvey Tolibao, Anthony Piper

**15 febbraio • 17x26, S., 80 pp., col. • Euro 3,90**

**Contiene:** X-Men Blue #8-9, Jean Grey #4-5

UNA STORIA DI SECRET EMPIRE


© 2017 MARVEL

## WOLVERINE 25

• **Nuove saghe! Nuovi grandi autori! Nuovi protagonisti!**
• **Vecchio Logan** passa nelle mani di **Ed Brisson** e **Mike Deodato Jr**. e si scontra con l'Hulk più potente che ci sia: il Maestro!
• Iniziano le avventure di **Cable**, affidato alla magica matita di **Carlo Pacheco**. Viaggi del tempo a pacchi!
• Due storici personaggi completamente rinnovati!

WOLVERINE 351

**Autori:** Ed Brisson, Mike Deodato Jr, James Robinson, Carlos Pacheco

**15 febbraio • 17x26, S., 48 pp., col. • Euro 3,20**

**Contiene:** Old Man Logan #25, Cable (2017) #1

## WOLVERINE 26

• **Piovono Hulk!** Grandi, piccoli, vecchi, giovani, maschi e femmine… ma tutti letali! E per Logan la vita si fa difficile!
• Il demenziale piano del folle Maestro!
• Dal west al Giappone feudale, proseguono le nuove avventure di **Cable**, tra viaggi nel tempo e cerchi nel grano!
• A chi sta dando la caccia Cable? E perché lo sta cercando?

WOLVERINE 352

**Autori:** Ed Brisson, Mike Deodato Jr, James Robinson, Carlos Pacheco

**1 marzo • 17x26, S., 48 pp., col. • Euro 3,20**

**Contiene:** Old Man Logan #26, Cable (2017) #2



MARVEL
marvel.com
© 2017 MARVEL

MARVEL
marvel.com

# GENERATION X 1 – SELEZIONE NATURALE

SOLO PER FUMETTERIE

**Autori:** Christina Strain, Amilcar Pinna

**Febbraio • 17x26, B., 88 pp., col. • Euro 8,90**

**Contiene:** Generation X (2016) #1/4

- **SONO GIOVANI, SONO MUTANTI… SONO TROPPO STRAMBI PER ESSERE X-MEN!**
- A grande richiesta torna un titolo cult per gli X-fan: **GENERATION X**!
- Jubilee e i suoi studenti incontrano un ex-membro di Generation-X diventato malvagio!
- Prosegue la *Resurrexione* del mondo mutante con una nuova serie da fumetteria!



MARVEL
marvel.com
©2017 MARVEL

# WEAPON X 2
# ARMI DI DISTRUZIONE MUTANTE

**• POTENTE COME HULK, LETALE COME WOLVERINE: ARMA H!**

• Una misteriosa organizzazione ha dato la caccia ai mutanti e a Hulk…

• Adesso hanno unito i dna e creato un mostro artigliato inarrestabile!

• Tocca al **Vecchio Logan**, **Sabretooth**, **Domino** e altri ancora unire le forze con il "**fichissimo**" **Hulk** per fermarli!

SOLO PER FUMETTERIE

**Autori:** Greg Pak, Greg Land, Mahmud Asrar, Robert Gill

**Marzo • 17x26, B., 160 pp., col. • Euro 12,90**

**Contiene:** Weapons of Mutant Destruction Alpha, Weapon X 5-6, Totally Awesome Hulk 20/23

# INUMANI: FRECCIA NERA 1
# CARCERE DURO

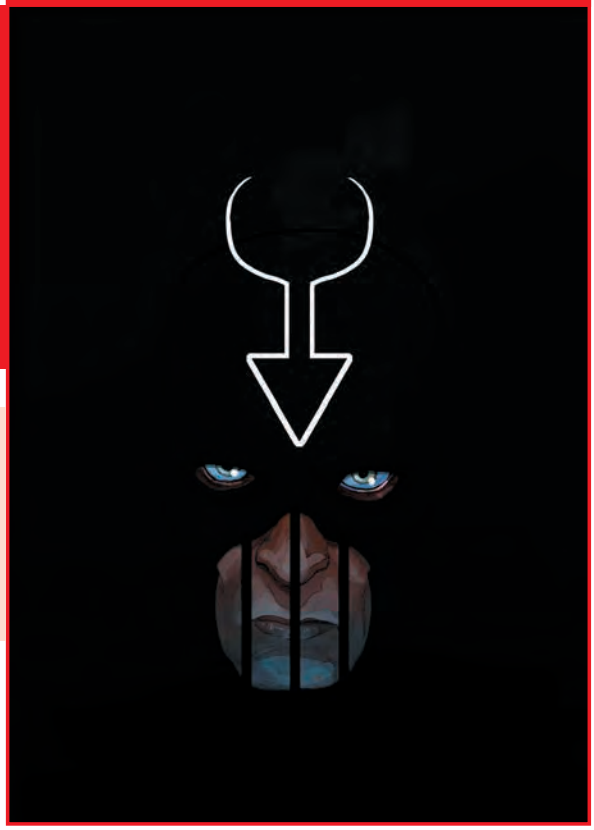

**• Il re degli Inumani è in una prigione nello spazio profondo.**

• Chi l'ha incastrato? E perché?

• Per scoprirlo, Freccia Nera deve affrontare l'Uomo Assorbente!

• Una serie sorprendente, dal romanziere Saladin Ahmed e dal talento di Christian Ward.

SOLO PER FUMETTERIE

**Autori:** Saladin Ahmed, Christian War

**Febbraio • 17x26, B., 96 pp., col. • Euro 8,90**

**Contiene:** Black Bolt #1/4


© 2017 MARVEL

## GUARDIANI DELLA GALASSIA PRESENTA 2: STAR-LORD 2 – LA RAPINA

- **Secondo e ultimo volume dedicato alle imprese terrestri di Peter Quill!**
- Ospite speciale il solo e unico **Daredevil**!
- Un'avventura in un Far West spaziale che difficilmente potrà dimenticare!
- Disegni dell'autore di *Uncanny X-Men* e *Captain Marvel*.

SOLO PER FUMETTERIE

**Autori:** Chip Zdarsky, Kris Anka, Djibril Morissette

**Febbraio • 17x26, B., 80 pp., col. • Euro 8,90**

**Contiene:** Star-Lord #5-6, Star-Lord Annual #1

## GUARDIANI DELLA GALASSIA PRESENTA 3: IO SONO GROOT

- Una spettacolare (e psichedelica) storia completa di **Baby Groot**!
- Il membro più giovane dei Guardiani della galassia da solo in un mondo ostile!
- Una fiaba a metà tra *Il mago di Oz* e *Alice nel paese delle meraviglie*!
- Dallo scrittore di ***Adventure Time*** e dal disegnatore di ***Power Man and Iron Fist***!

SOLO PER FUMETTERIE

**Autori:** Christopher Hastings, Flaviano Armentaro

**Marzo • 17x26, B., 112 pp., col. • Euro 9,90**

**Contiene:** I Am Groot #1/5



MARVEL
marvel.com
© 2017 MARVEL

# DEADPOOL PRESENTA: SLAPSTICK

• Dopo essere uscito dai **Mercenari per Soldi** di **Deadpool**, **Slapstick** è pronto a colpire in **solitaria**!

• **Steve Harmond** era un adolescente normale con un lavoro da **clown…**

• …Poi una strana energia l'ha trasformato in Slapstick, un **cartone animato vivente**!

• Dagli autori di *Deadpool: La sfida di Dracula* e di *Deadpool contro il Punisher*!

MARVEL ICON 38

**Autori:** Reilly Brown, Fred Van Lente, Diego Olortegui

**22 febbraio • 17x26, B., 128 pp., col. • Euro 5,50**

**Contiene:** Slapstick (2017) #1/6

# DEADPOOL UCCIDE L'UNIVERSO MARVEL ANCORA

MARVEL ICON 39

**Autori:** Cullen Bunn, Dalibor Talajic

**12 aprile • 17x26, B., 112 pp., col. • Euro 5,00**

**Contiene:** Deadpool Kills Marvel Universe Again #1/5

- Il **sequel** – **sanguinoso**! – di una delle storie **più** amate e popolari di **Deadpool**!
- Deadpool uccide **tutti** i vostri eroi **preferiti** Marvel…
- …nella maniera più **violenta** e **sanguinaria** possibile!
- Scritto da **Cullen Bunn**, autore di tutta l'**uccidologia** di Deadpool!



MARVEL
marvel.com
© 2017 MARVEL

MARVEL
marvel.com
© 2017 MARVEL

# DEADPOOL COLLECTION 1
# DEADPOOL INSIEME ALL'UNIVERSO MARVEL!

DEADPOOL COLLECTION 1
SOLO PER FUMETTERIE

**Autori:** AA.VV.

**Febbraio • 17x26, C., 216 pp., col. • Euro 22,00**

**Contiene:** Deadpool Team-Up 2010 #899-891

- Le voci nella testa di **Deadpool** non gli fanno abbastanza compagnia?!
- Ecco, allora, una serie di **avventure in coppia** per il Mercenario Chiacchierone!
- **Ercole**, non uno ma ben due **Ghost Rider**, **il Punitore**!
- Alcuni tra i più famosi (e meno famosi) eroi Marvel faccia a faccia con Wade!



MARVEL
marvel.com
© 2017 MARVEL

## DAREDEVIL: GIALLO

• Come ha fatto il giovane **Matt Murdock** a diventare il giustiziere che tutti conosciamo?
• Le origini di un eroe, in un riuscito mix di azione, tragedia e romance.
• La versione definitiva arricchita da numerosi extra del capolavoro che ha inaugurato la "tetralogia dei colori" di **Jeph Loeb** e **Tim Sale**.

SOLO PER FUMETTERIE

**Autori:** Jeph Loeb, Tim Sale

**Febbraio • 17x26, C., 168 pp., col. • Euro 19,00**

**Contiene:** Daredevil: Yellow (2001) #1/5

## IRON FIST: L'ARMA VIVENTE

• **Gli hanno offerto la vita… ha scelto la morte!**
• Per la prima volta in un volume la serie che ha ridefinito il mondo dell'eroe dei Defenders televisivi.
• Daniel Rand è stato addestrato per essere Iron Fist, il protettore di K'un-Lun.
• In sua assenza, però, la mistica cittadella è stata distrutta, e ora per espiare la propria colpa Danny dovrà affrontare i demoni del proprio passato.

MARVEL SUPER-SIZED COLLECTION
SOLO PER FUMETTERIE

**Autori:** Kaare Kyle Andrews

**Febbraio • 17x26, C., 144 pp., col. • Euro 25,00**

**Contiene:** Iron Fist: the Living Weapon (2014) #1/12


© 2017 MARVEL

# PUNISHER - SENTENZA DI MORTE

GRANDI TESORI MARVEL
SOLO PER FUMETTERIE

**Autori:** Gerry Conway, Tony DeZúñiga, Len Wein, Archie Goodwin, Howard Chaykin

**Giugno • 25,5x35,5, C., 64 pp., b/n. • Euro 18,00**

**Contiene:** Marvel Preview #2, Marvel Super-Action #1

• Quando la sua famiglia si è trovata in mezzo a un regolamento di conti fra mafiosi, la sua vita è cambiata per sempre. Frank Castle è morto… e ora esiste solo il **Punitore**!
• Le prime storie del personaggio più controverso della Marvel in **edizione extralarge**.
• Un classico della Marvel degli anni 70, con alcune storie **mai ristampate prima**!
• Ora un'apprezzata serie TV, disponibile su Netflix!



MARVEL
marvel.com
© 2017 MARVEL

## LA POTENTE THOR 1
## TUONO NELLE VENE

• **Jane Foster** è la nuova Dea del Tuono… e questo la sta **uccidendo**!
• I nemici da combattere aumentano mentre **Asgard** sprofonda sempre più **nel caos**, con **disordini** e **agitazioni** che si diffondono per tutti i Dieci Regni.
• E tutto questo mentre sta combattendo la sua battaglia più dura: **il cancro** che sta uccidendo la sua forma mortale!

MARVEL COLLECTION
SOLO PER FUMETTERIE

**Autori:** Jason Aaron, Russell Dauterman

**Febbraio • 17x26, C., 136 pp., col. • Euro 14,00**

**Contiene:** Mighty Thor (2015) #1/5

## CAPTAIN AMERICA, SAM WILSON 1
## CAPITAN ANTI AMERICA

• **Il mondo** ha sempre avuto bisogno di un **Capitan America**! Adesso, **ha bisogno di Sam Wilson**!
• Ma **Sam** non è Steve e dopo una serie di eventi recenti è **in rotta** sia con il suo vecchio amico che **con lo S.H.I.E.L.D.**! Che cosa potrà mai aver causato un crollo così verticale dell'indice di gradimento del nuovo Cap alato?
• Essere Cap non significa più combattere qualche supercriminale, entrare in una squadra di Avengers e fare qualche parata ogni tanto. **Il mondo**, oggi, è molto più complicato di così!

MARVEL COLLECTION
SOLO PER FUMETTERIE

**Autori:** Nick Spencer, Daniel Acuña & Mike Choi, Paul Renaud, Joe Bennett

**Febbraio • 17x26, C., 136 pp., col. • Euro 14,00**

**Contiene:** Captain America, Sam Wilson #1/6


© 2017 MARVEL

## IRON MAN 5
## GLI ANELLI DEL MANDARINO

MARVEL COLLECTION
SOLO PER FUMETTERIE

Autori: Kieron Gillen, Luke Ross

**Febbraio • 17x26, C., 136 pp., col. • Euro 14,00**

**Contiene:** Iron Man (2012) #23/28

## MS. MARVEL 5
## SUPER FAMOSA

MARVEL COLLECTION
SOLO PER FUMETTERIE

**Autori:** G. Willow Wilson, Takeshi Miyazawa & Adrian Alphona

**Febbraio • 17x26, C., 144 pp., col. • Euro 14,00**

**Contiene:** Ms. Marvel (2015) #1/6

## DOCTOR STRANGE 4
## MR. TORMENTO

MARVEL COLLECTION
SOLO PER FUMETTERIE

**Autori:** Jason Aaron, Chris Bachalo, Kevin Nowlan, Frazer Irving

**Marzo • 17x26, C., 128 pp., col. • Euro 12,00**

**Contiene:** Doctor Strange (2015) #17/20 e Annual #1 (I storia)

## BLACK PANTHER – PRELUDIO
## RIPROPOSTA/VARIAZIONE

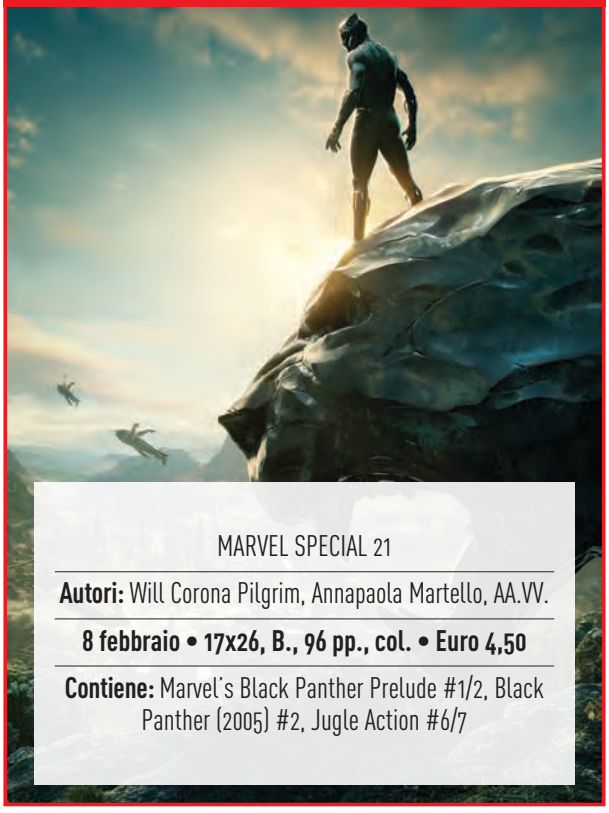

MARVEL SPECIAL 21

**Autori:** Will Corona Pilgrim, Annapaola Martello, AA.VV.

**8 febbraio • 17x26, B., 96 pp., col. • Euro 4,50**

**Contiene:** Marvel's Black Panther Prelude #1/2, Black Panther (2005) #2, Jugle Action #6/7



MARVEL
marvel.com
© 2017 MARVEL

# X-MEN: INFERNO

**• SCENDE L'INFERNO SULLA TERRA… E SOLO I MUTANTI POSSONO FERMARLO!**

• Chi è Madelyne Pryor? La moglie di Ciclope? Il clone di Jean Grey? La Regina dei Goblin?!

• I piani di Sinistro e del demone N'astirh schiacciano i mutanti e New York!

• Una saga fondamentale, per la prima volta in un unico e attesissimo volume!

GRANDI EVENTI MARVEL
SOLO PER FUMETTERIE

**Autori:** Chris Claremont, Louse Simonson, Walt Simonson, Marc Silvestri, AA.VV.

**Febbraio • 17x26, B., 352 pp., col. • Euro 25,00**

**Contiene:** Uncanny X-Men #239/243, X-Factor #36/39, New Mutants #71/73


© 2017 MARVEL

# JESSICA JONES 2
# I SEGRETI DI MARIA HILL

- Un nuovo caso per la **Alias Investigations**!
- Qualcuno vuole uccidere l'ex direttrice dello **S.H.I.E.L.D.**…
- …e toccherà a **Jessica Jones** scoprire chi e perché. La risposta, però, potrebbe rivelarsi letale!
- Le nuove avventure della detective privata protagonista dell'omonima serie in onda su Netflix.

MARVEL COLLECTION
SOLO PER FUMETTERIE

**Autori:** Brian Michael Bendis, Michael Gaydos

**Marzo • 17x26, C., 136 pp., col. • Euro 16,00**

**Contiene:** Jessica Jones (2016) #7/12

# SPIDER-MAN COLLECTION
# ALLO SCOCCARE DI MEZZANOTTE

- Una classica saga del 1991 torna in una spettacolare raccolta!
- **L'Impero Segreto** contro **Spidey**… e i suoi incredibili amici!
- Ospiti speciali **Nova**, **Punisher**, **Darkhawk**, **Moon Knight** e **Night Thrasher**!
- Preparatevi al ritorno del vigilante cyborg… **Cardiac**!

SPIDER-MAN COLLECTION 12
SOLO PER FUMETTERIE

**Autori:** David Michelinie, Mark Bagley, Al Milgrom

**Febbraio • 17x26, C., 240 pp., col. • Euro 26,00**

**Contiene:** Amazing Spider-Man #351/360



MARVEL
marvel.com
© 2017 MARVEL

# MARVEL OMNIBUS: SPIDER-MAN DI ROGER STERN 1

- Il primo, gigantesco libro dedicato a uno dei massimi scrittori di **Spider-Man**!
- Tutte le sue ragno-storie del 1980/82 disegnate da autori del calibro di **Romita Jr.** e **Zeck**!
- L'esordio dell'uomo che sarebbe diventato il nuovo **Hobgoblin**!
- Una marea di ospitate e il grande ritorno di Felicia Hardy… la **Gatta Nera**!

MARVEL OMNIBUS
SOLO PER FUMETTERIE

**Autori:** Roger Stern, John Romita Jr., Mike Zeck, John Byrne, AA.VV.

**Giugno • 18,3x27,7, C. con sovraccoperta, 616 pp., col. • Euro 65,00**

**Contiene:** Amazing Spider-Man #206, #224/230, Spectacular Spider-Man #43/61


© 2017 MARVEL

## MARVEL MASTERWORKS: SPIDER-MAN 11

MARVEL MASTERWORKS
SOLO PER FUMETTERIE

**Autori:** Stan Lee, Roy Thomas, Gil Kane, John Romita

**Giugno • 17x26, C. con sovraccoperta, 256 pp., col. • Euro 25,00**

**Contiene:** Amazing Spider-Man (1963) #100/109

## MARVEL MASTERWORKS: DEVIL 6

MARVEL MASTERWORKS
SOLO PER FUMETTERIE

**Autori:** Roy Thomas, Gene Colan

**Giugno • 17x26, C. con sovraccoperta, 216 pp., col. • Euro 25,00**

**Contiene:** Daredevil (1964) #58/67

## DAREDEVIL COLLECTION CUORE DI TENEBRA

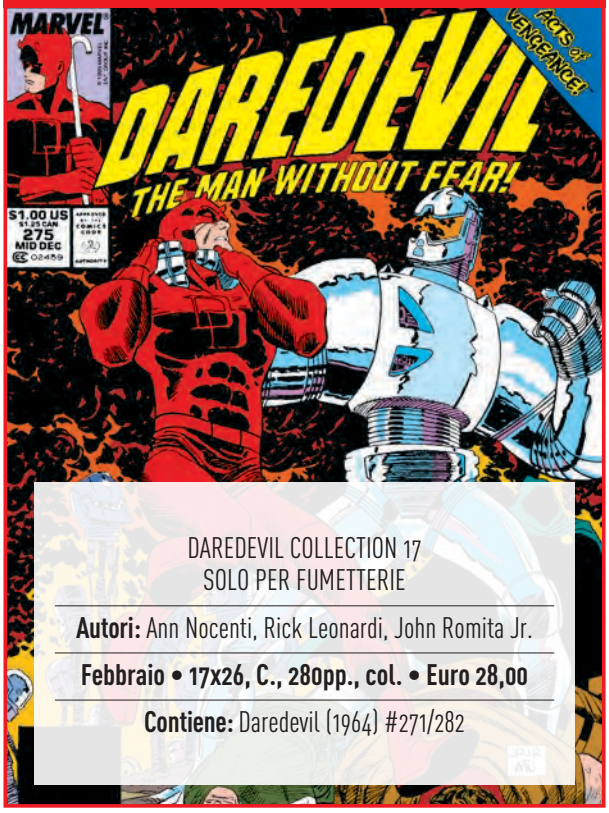


DAREDEVIL COLLECTION 17
SOLO PER FUMETTERIE

**Autori:** Ann Nocenti, Rick Leonardi, John Romita Jr.

**Febbraio • 17x26, C., 280pp., col. • Euro 28,00**

**Contiene:** Daredevil (1964) #271/282

## CAPITAN AMERICA ED BRUBAKER COLLECTION 9 – L'UOMO SENZA VOLTO

SOLO PER FUMETTERIE

**Autori:** Ed Brubaker, Luke Ross, Steve Epting, Butch Guice

**Febbraio • 17x26, S., 144 pp., col. • Euro 12,00**

**Contiene:** Captain America (2005) #43/48



MARVEL
marvel.com
© 2017 MARVEL

11/14 21:16:21

# RENATO JONES STAGIONE 1 – L'UNO%

© degli aventi diritto

PANINI COMICS 100% HD
SOLO PER FUMETTERIE

**Autore:** Kaare Kyle Andrews

**Febbraio • 17x26, C., 176 pp., col. • Euro 18,00**

**Contiene:** Renato Jones #1/5

**L'1%** della popolazione mondiale è più **ricco** del restante **99%**. Ha **distrutto** economie intere, comprato **governi** e ammassato più **potere** di chiunque altro nella storia. E non gli basta **mai**. Ma le cose stanno per cambiare perché **Renato Jones**, un misterioso **vigilante**, è pronto a fargliela pagare, a caro prezzo. Dall'autore di *Iron Fist – L'arma vivente* e *Spider-Man: Il regno,* la prima stagione di una serie a fumetti già acclamata dalla critica. I super ricchi sono **fottuti!**

## DEADLY CLASS 6

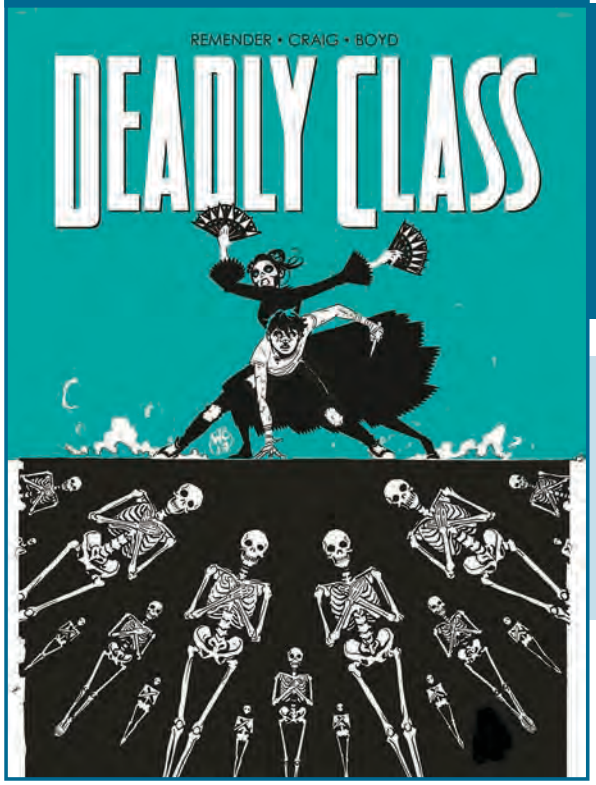


© degli aventi diritto

La **Kings Dominion** è ora sotto lo spietato controllo di un consiglio di studenti capitanato dal debole **Shabnam**. Qui, **Saya** deve fare i conti con il proprio pericoloso passato, mentre **Marcus** e **Maria**, sopravvissuti alla scuola, dal Messico covano pensieri di vendetta. Il capitolo fondamentale della saga di **Remender** e **Craig**!

PANINI COMICS 100% HD
SOLO PER FUMETTERIE

**Autori:** Rick Remender, Wes Craig

**Febbraio • 17x26, C., 128 pp., col. • Euro 15,00**

**Contiene:** Deadly Class # 27/31

## PEANUTS: TUTTE LE DOMENICHE 4 — 1966-1970

La prima **ristampa completa e cronologica** delle tavole domenicali dei *Peanuts* nella veste **a colori,** così come sono apparse sui quotidiani statunitensi. Le tavole sono state **ricolorate e restaurate** nel rispetto degli originali, in lussuosi volumi di grande formato. Nella seconda metà degli anni Sessanta **Charles Schulz** è all'apice della sua arte, e **Snoopy** prende sempre più spazio a fianco di Linus, Charlie Brown, "Pig-Pen", Sally, Patty e Schroeder.

© degli aventi diritto

SOLO PER FUMETTERIE

**Autore:** Charles M. Schulz

**Maggio • 33x23,7, C. con sovraccoperta, 272 pp., col. • Euro 55,00**

**Contiene:** Tutte le tavole domenicali di Peanuts dal 1966 al 1970

## SAMURAI JACK 2

© degli aventi diritto

Continuano i tentativi di **Jack** di tornare al proprio tempo, stavolta con un vecchio amico scozzese come alleato! Inoltre, lo attendono una battaglia contro un nemico che controlla la gravità e un pericoloso avversario mandato da Aku! Dalla **serie animata** di Genndy Tartakovsky (*Hotel Transilvania*, *Star Wars: Clone Wars*)!

SOLO PER FUMETTERIE

**Autori:** Jim Zub, Andy Suriano, Brittney Williams, Ethen Beavers, Andy Kuhn

**Febbraio • 17x26, B., 120 pp., col. • Euro 9,90**

**Contiene:** Samurai Jack #6/10

## TRANSFORMERS 5 – DINOBOT!

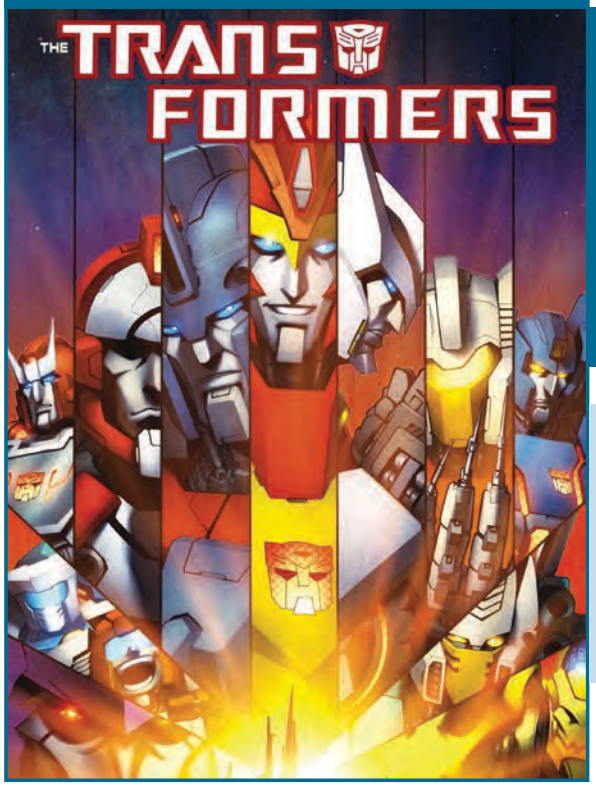


© degli aventi diritto

La **Luce Perduta** ha finalmente raggiunto Crystal City, la sede del **Circolo della Luce**, e assistiamo alla rivelazione delle origini dei mitici **Cavalieri di Cybertron**!
A proposito di questo tormentato pianeta, su **Cybertron** l'attacco dei **Dinobot** mette in crisi la sempre più scricchiolante coalizione capeggiata da **Bumblebee**!

SOLO PER FUMETTERIE

**Autori:** James Roberts, John Barber, Jimbo Salgado, Guido Guidi, Andrew Griffith

**Marzo • 17x26, B., 96 pp., col. • Euro 9,90**

**Contiene:** Transformers: More Than Meets the Eye Annual 2012, Transformers: Robots in Disguise #8-9

## LA SPADA SELVAGGIA DI CONAN (1985 – I)

© degli aventi diritto

Avventure non stop con **Conan** che deve guidare una guerra feudale a **Corinthia**, fermare un **culto malvagio** prima che riporti in vita la loro divinità, e affrontare i **non-morti** delle Highland **ghiacciate**. E poi ancora Conan contro i **cannibali** Shemiti, alla ricerca di un'icona religiosa **perduta** e in lotta per salvare il regno di Turan!

SOLO PER FUMETTERIE

**Autori:** Michael Fleisher, Gary Kwapisz, Dave Simons, Ernie Chan

**Maggio • 20,5x27,5, C., 368 pp., col. e b/n • Euro 25,00**

**Contiene:** The Savage Sword of Conan #108/113

## LA SAGA DI SOLOMON KANE 2: 1979-1994

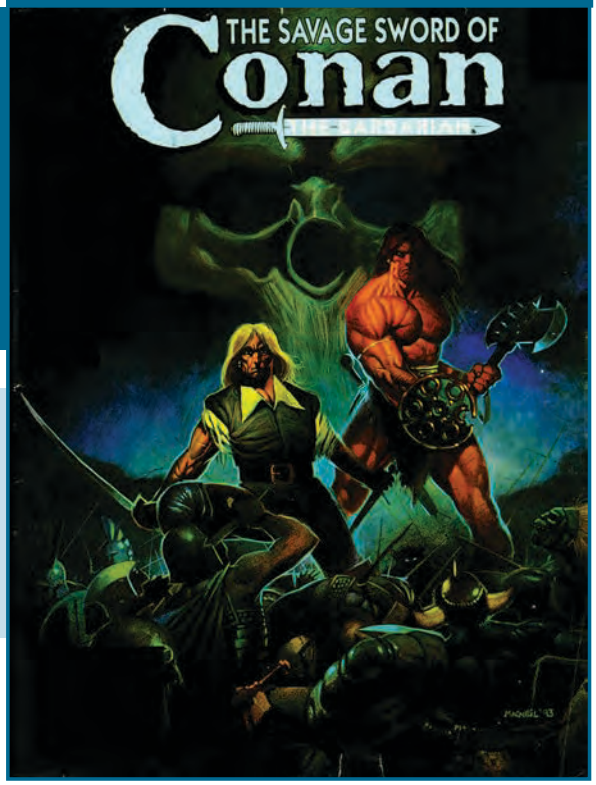


© degli aventi diritto

Secondo e ultimo volume dedicato alle storie in bianco e nero pubblicate dalla **Marvel**! Tra le altre avventure qui raccolte, trovate **l'incontro tra lo spadaccino puritano e il più celebre personaggio del suo stesso creatore: Conan il Barbaro**! Inoltre, l'adattamento di altri racconti e poesie di R.E. Howard, e alcune storie "made in Marvel"!

SOLO PER FUMETTERIE

**Autori:** Roy Thomas, David Wenzel, Colin MacNeil, A.A.V.V.

**Giugno • 20,5x27,5, C., 216 pp., b/n • Euro 25,00**

**Contiene:** Savage Sword of Conan #41-53-54-62-83-162- 171-219-220, Marvel Preview #19, Conan Saga #50

## RAT-MAN GIGANTE 49

Il Passato è sempre più importante per Rat-Man. Noi ne sappiamo sempre di più su Valker, il Maestro, l'Ombra e quello che significano per lui. E lui (il Passato) comincia a ritornare.

RAT-MAN GIGANTE 49

**Autore:** Leo Ortolani

**1 marzo • 20x27,5, 64 pp., b/n • Euro 2,50**

**Contiene:** La prima parte di una lunga Storia delle Origini. Tra cui (prosegue) quella di Arcibaldo!

© degli aventi diritto

## CATTIVIK: L'INTEGRALE — VOL. 10 – 1993 (III PARTE)

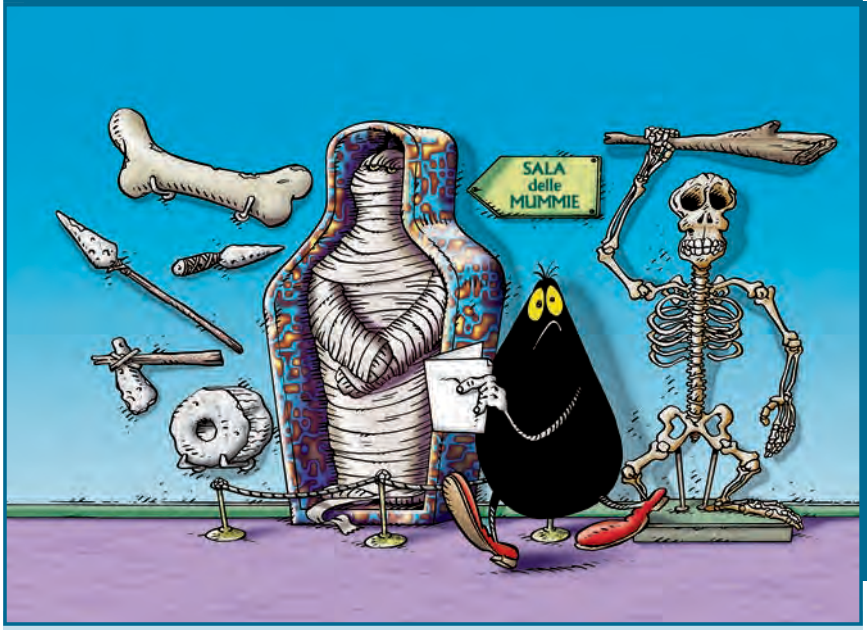


© degli aventi diritto

Un Luna Park meno innocuo di quello che potrebbe sembrare, il ritorno di SuperPip, uno specchio magico, un crimine commesso nientemeno che sull'Orient Express e... Tangentopoli! Continua la raccolta integrale delle avventure del Nero Genio del Male, lo spassoso e imbranatissimo delinquente creato da Bonvi ed ereditato da Silver, un'icona del fumetto comico tricolore capace di far divertire i lettori di ogni età.

SOLO PER FUMETTERIE

**Autori:** Silver, AA.VV.

**Maggio • 21x16,5, C. con sovraccoperta, 224 pp., b/n. • Euro 19,90**

# INVERNO 1709

© degli aventi diritto

**L'INVERNO CHE FECE PIÙ VITTIME DI UNA GUERRA!**

Sullo sfondo della guerra di successione spagnola, la più importante guerra europea del XVIII secolo, e durante uno degli inverni più rigidi che la storia ricordi, l'avventuriero Loys Rohan si lancia in una disperata corsa contro il tempo per assicurare a Re Luigi XIV, impegnato a insediare sul trono di Spagna suo nipote Filippo, un provvidenziale carico di grano, ambito da molti...

100% PANINI COMICS
SOLO PER FUMETTERIE
RIPROPOSTA

**Autori:** Nathalie Sergeef, Philippe Xavier

**Febbraio • 19,5x26, B., 112 pp., col. • Euro 14,00**

**Contiene:** Hyver 1709 - Tome 1 e 2

# NANI 1 – REDWIN E ORDO

JARRY - CRETY

NAINS

2 ORDO DU TALION

© degli aventi diritto

100% PANINI COMICS
SOLO PER FUMETTERIE
RIPROPOSTA

**Autori:** Nicolas Jarry, Pierre-Denis Goux, Stéphane Créty

**Gennaio • 19,5x26, B., 112 pp., col. • Euro 14,00**

**Contiene:** Nains #1-2

Dagli autori di **Elfi**, una nuova saga fantasy ambientata nell'universo immaginato da J.L. Istin! In questo primo volume, conosciamo Redwin dell'ordine della Fucina e Ordo dell'ordine del Taglione, due nani che resteranno invischiati loro malgrado in avventure appassionanti ai confini del loro mondo.

## STAR WARS 32

© degli aventi diritto

**Luke** e **Aphra** devono affrontare la **Regina della Cittadella** mentre **Han** e **Leia** accorrono in loro aiuto: la seconda parte del crossover *La cittadella urlante*. **Poe**, invece, dovrà capire se c'è un traditore nella sua **Squadriglia Nera** che avverte delle sue mosse l'**Agente Terex**.

STAR WARS 32

**Autori:** Jason Aaron, Salvador Larroca, Charles Soule, Phil Noto

**8 febbraio • 17x26, S., 48 pp., col. • Euro 3,20**

**Contiene:** Star Wars #32, Poe Dameron #7

## DARTH VADER 31

**Darth Vader** ha messo gli occhi su uno Jedi che è **sopravvissuto** all'Ordine 66, uno **Jedi** più **potente** di tutti quelli che Vader ha affrontato finora. In più il **terzo capitolo** del crossover *La cittadella urlante* in cui **Han Solo** dovrà vedersela con la malefica Regina del pianeta.

PANINI DARK 31

**Autori:** Charles Soule, Giuseppe Camuncoli, Kieron Gillen, Andrea Broccardo

**22 febbraio • 17x26, S., 48 pp., col. • Euro 3,20**

**Contiene:** Darth Vader (2017) #3, Doctor Aphra #7

© degli aventi diritto

# STAR WARS: CRONACHE DEGLI JEDI 1
# L'ETÀ DELL'ORO DEI SITH

© degli aventi diritto

SOLO PER FUMETTERIE

**Autori:** Kevin Anderson, Dario Carrasco

**Febbraio • 17x26, B., 144 pp., col. • Euro 14,00**

**Contiene:** Star Wars: Tales of the Jedi - The Golden Age of the Sith #0/5

Inizia la ristampa **completa** di una delle serie **più amate** di *Star Wars*! Cinque millenni prima della nascita di Luke Skywalker, i **Sith prosperavano**. Ecco la storia di come il giovane **Gav** e **Jori Daragon** portarono due imperi stellari alla **guerra**, di come **Odan-Urr** divenne un potente **Jedi** e di come i sette mondi di Koros furono uniti dalla saggia **Imperatrice Teta!**

# OVER THE GARDEN WALL AVVENTURA NELLA FORESTA DEI MISTERI 3

© degli aventi diritto

Le avventure a fumetti tratte dalla fantastica serie TV **vincitrice dell'Emmy**. I due fratelli **Wirt** e **Greg** si trovano a un bivio nella Foresta dei Misteri e si dovranno dividere per continuare la loro avventura all'interno dell'**Ignoto**. Nel frattempo **Anna**, la figlia del Taglialegna, deve decidere se fidarsi di uno sconosciuto.

SOLO PER FUMETTERIE

**Autori:** J. Campbell, AA.VV.

**Febbraio • 17x26, B., 112 pp., col. • Euro 12,00**

**Contiene:** Over The Garden Wall Ongoing #5/8

# IL MIO PRIMO FUMETTO: YO-KAI WATCH – IL DUELLO

© degli aventi diritto

IL MIO PRIMO FUMETTO
SOLO PER FUMETTERIE

**Autori:** AA.VV.

**Marzo • 15,7x24, C., 80 pp., col. • Euro 9,90**

**Contiene:** Yo-Kai Watch #1/3

Quanto a lungo è in grado di portare rancore uno **Yo-kai?** Non riuscireste mai a immaginarlo… State per vivere una grande avventura che **attraverserà i secoli**, alla scoperta del nemico giurato della stirpe di **Jibanyan**! Perché, quando uno Yo-kai si arrabbia, è (quasi) per sempre!

## IL MIO PRIMO FUMETTO: CAPITAN AMERICA

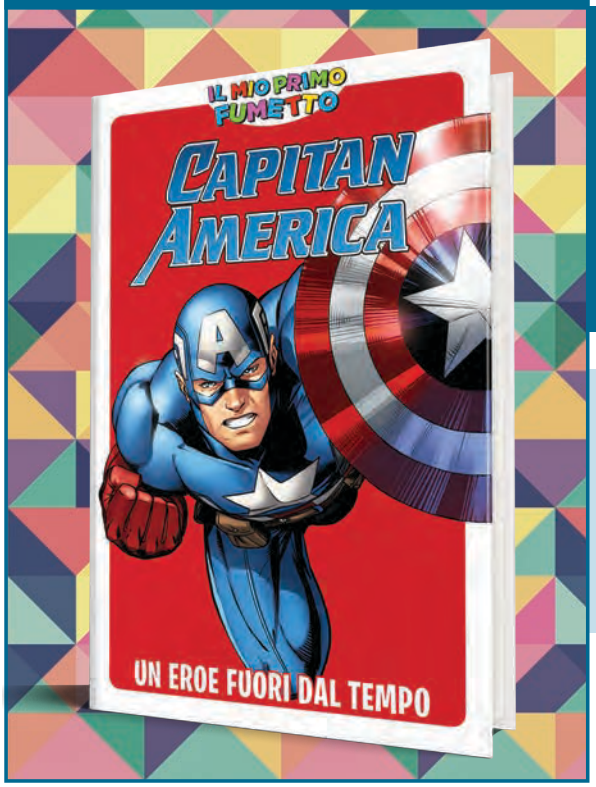


© degli aventi diritto

È l'eroe a stelle e strisce, è il supersoldato, è la Sentinella della Libertà: è **CAPITAN AMERICA**!
Una selezione di avventure per far conoscere il mito di **Steve Rogers** ai nuovi lettori!
Ospiti d'onore: **Wolverine** e il **Dottor Strange**!
**Il Mio Primo Fumetto:** la nuova collana per lettori di ogni età!

IL MIO PRIMO FUMETTO / SOLO PER FUMETTERIE

**Autori:** Roger Langridge , Paul Tobin, Humberto Ramos , Dan Jurgens

**Febbraio • 15,7x24, C., 80 pp., col. • Euro 9,90**

**Contiene:** Marvel Adventures: Super Heroes 8, Marvel Adventures: Super Heroes 12, Marvel Adventures: Super Heroes 21, A+X 9, Captain America: Red, White and Blue

## IL MIO PRIMO FUMETTO: IRON MAN

© degli aventi diritto

Mai letto un fumetto **Marvel**? Conosci **Iron Man** solo dai film? Ecco per te una selezione di avventure per tutte le età!
Le mitiche storie INEDITE della linea Marvel Adventures!
Ospite d'onore: **l'Incredibile Hulk**!
Disegni del mitico Matteo "*Deadpool*" Lolli!

IL MIO PRIMO FUMETTO / SOLO PER FUMETTERIE

**Autori:** Fred Van Lente, Juan Santacruz, Matteo Lolli, James Cordeiro

**Febbraio • 15,7x24, C., 80 pp., col. • Euro 9,90**

**Contiene:** Marvel Adventures: Iron Man #1, #13, Iron Man: Golden Avenger, Marvel Adventures: Iron Man & Hulk Free Comic Book Day 1 (I)

## IL MIO PRIMO FUMETTO: MY LITTLE PONY FRIENDS FOREVER — LE AVVENTURE DI RAINBOW DASH

© degli aventi diritto

A voi **una delle pony più scatenate, coraggiose e amate** in un travolgente volume dedicato alle sue avventure! Sfrecciando come sempre nel cielo ad **altissima velocità,** tra guai da risolvere e amici da aiutare, ci sono molte prove che **Rainbow Dash** dovrà superare con la sua **energia** e la sua irresistibile simpatia!

IL MIO PRIMO FUMETTO / SOLO PER FUMETTERIE

**Autori:** AA.VV.

**Febbraio • 15,7x24, C., 96 pp., col. • Euro 9,90**

**Contiene:** Due episodi da Omnibus vol. 1, Friends Forever #31, Friends Forever #36

## IL MIO PRIMO FUMETTO: MY LITTLE PONY — MAGICHE LEGGENDE

Preparatevi a scoprire i **segreti** di Equestria e le **gesta** dei suoi indimenticabili **eroi** in una serie di **magiche storie** che vi parleranno di amicizia, di amore, di coraggio e di virtù. Di tutte le doti che fanno sì che un **pony** divenga **leggenda**.

IL MIO PRIMO FUMETTO / SOLO PER FUMETTERIE

**Autori:** AA.VV.

**Febbraio • 15,7x24, C., 96 pp., col. • Euro 9,90**

**Contiene:** Legends of Magic #1/4

# BEN 10 MAGAZINE 1

Che ora è? **È l'ora dell'eroe** con questa **grande novità** in arrivo! Dopo il ritorno di **Ben 10** in TV, finalmente anche la **rivista ufficiale**, con un'avvincente **storia a fumetti**, le **schede dei personaggi** e tanti giochi per sconfiggere il male insieme al tuo eroe! E inoltre, in ogni numero, un **fantastico gadget ufficiale in regalo**! Si comincia con il **blaster gigante: 27 centimetri**!

BEN 10 MAGAZINE

**Autori:** AA.VV.

**23 febbraio • 23x29, S., 32 pp., col., • Euro 4,50**

**In regalo:** il blaster gigante di Ben 10 + lo sticker album ufficiale con 6 figurine

## LEGO® NEXO KNIGHTS™ 13

PANINI BLOCKS INIZIATIVE

**Autori:** AA.VV.

**22 febbraio • 21x28, S., 32 pp., col. • Euro 4,90**

**In regalo:** il set Lego® ufficiale di Robin!

© degli aventi diritto

## LEGO® CITY™ 3

PANINI TECH 6

**Autori:** AA.VV.

**1 marzo • 21x28, S., 32 pp., col. • Euro 5,90**

**In regalo:** il ranger Lego® City™ e il quad

© degli aventi diritto

## POKÉMON MAGAZINE 8

PANINI MAGIC 8

**Autori:** AA.VV.

**10 febbraio • 20x28, S., 32 pp., col. • Euro 4,90**

**In regalo:** le card Sole e Luna

© degli aventi diritto

## YO-KAI WATCH MAG 7

PANINI BOOM! 7

**Autori:** AA.VV.

**1 febbraio • 23x29, S., 32 pp., col., • Euro 3,90**

**In regalo:** l'orologio lanciadischi

© degli aventi diritto

© degli aventi diritto

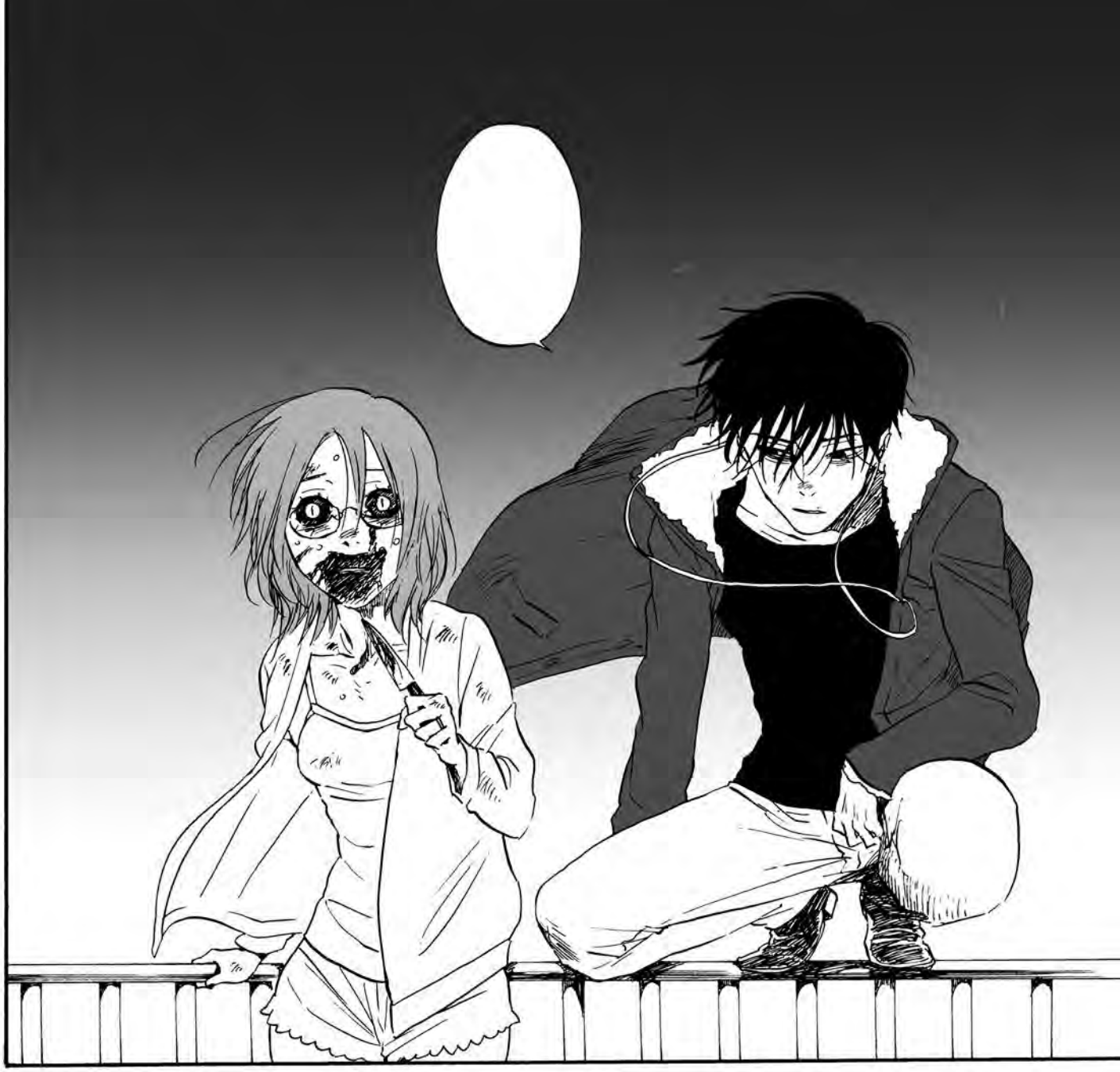

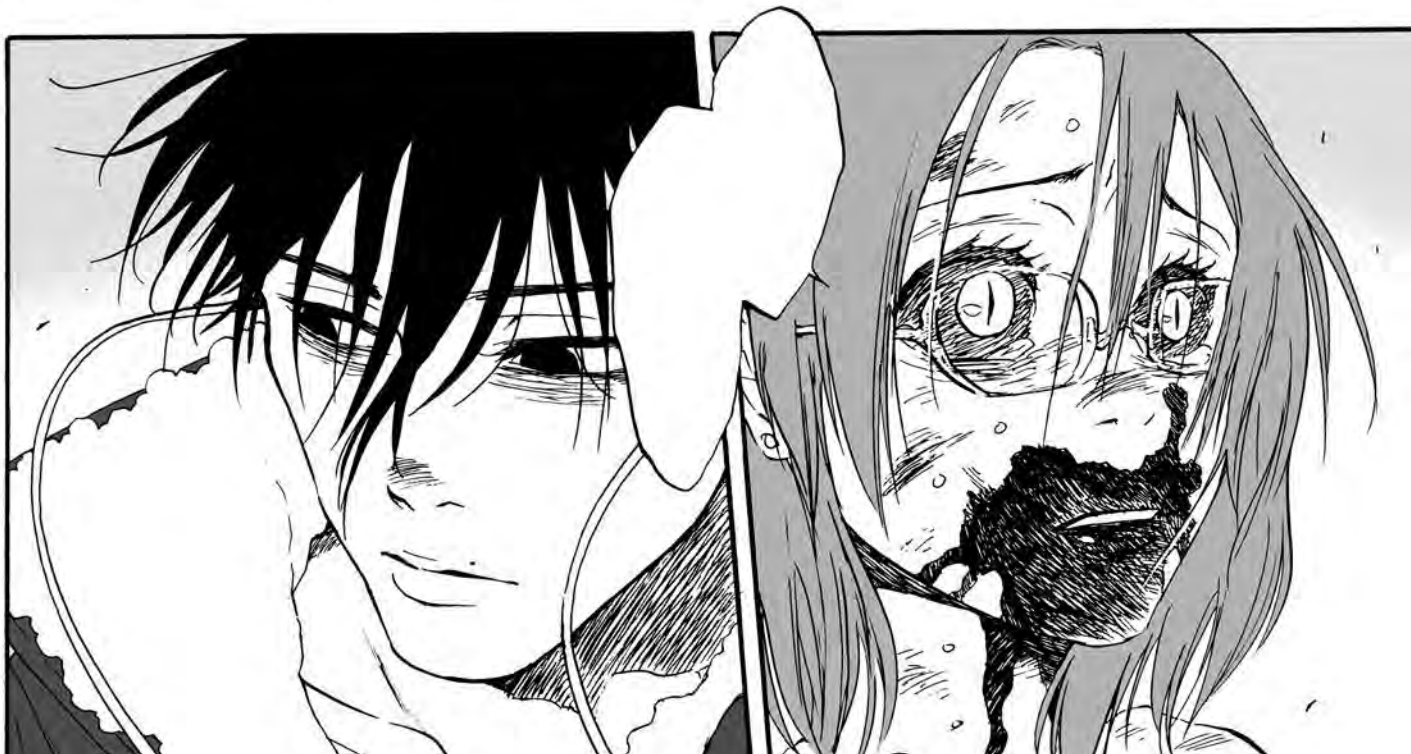

# DEVILS' LINE 1

© degli aventi diritto

D E V I L S L I N E

デビルズライン

PLANET FANTASY 25

**Autore:** Ryo Hanada

**22 febbraio • 13x18, B., 224 pp., b/n • Euro 4,50**

**Contiene:** Devils' Line #1

## I LATI PIÙ OSCURI DELL'ANIMO UMANO

Può un **vampiro** convivere con gli esseri umani e controllare la propria **sete di sangue**? Con i farmaci, sì. Ma cosa succede se i medicinali non bastano più e l'**impulso di uccidere** prende il sopravvento? La risposta nel **dark fantasy** di **Ryo Hanada**.

© degli aventi diritto

# SANKAREA — UN AMORE DI ZOMBIE 1

© degli aventi diritto

MANGA GLAM 10

**Autore:** Mitsuru Hattori

**8 febbraio • 11,5x17,5, B., 184 pp., b/n • Euro 4,50**

**Contiene:** Sankarea #1

**NON-MORTI, FAN DELL'HORROR E RAGAZZE INNAMORATE**

**Chihiro Furuya** tenta di far resuscitare il suo gatto ricorrendo a una bizzarra pozione. Il povero **Bub**, però, non è il solo a sperimentare la miscela. Ed è così che una bellissima ragazza scappata di casa finisce per trasformarsi… **in un amore di zombie**!

© degli aventi diritto

# TAKANE E HANA 1

© degli aventi diritto

MANGA HEART 29

**Autore:** Yuki Shiwasu

**8 febbraio • 11,5x17,5, B., 192 pp., b/n • Euro 4,50**

**Contiene:** Takane to Hana #1

**DUE PROTAGONISTI DECISAMENTE ATIPICI IN UNO SHOJO MANGA FUORI DAGLI SCHEMI**

Un giovane e arrogante **businessman** e una ragazza dalla **lingua tagliente**. **Takane** e **Hana** non hanno nulla in comune, a parte un pessimo carattere. Che cosa accadrà al loro primo incontro?

© degli aventi diritto

# AMAMI LO STESSO R 1

© degli aventi diritto

SOLO PER FUMETTERIE

**Autore:** Aya Nakahara

**Febbraio • 11,5x17,5, B., 192 pp., b/n • Euro 5,50**

**Contiene:** Damena watashi ni koishite kudasai R #1

Quasi in contemporanea con il Giappone, parte anche in Italia il sequel del fortunato shojo manga dell'autrice di **Lovely Complex**! La storia d'amore tra la sognatrice **Michiko** e il ben più concreto **Kurosawa** è infatti solo all'inizio. Superati i molti ostacoli è arrivato il momento di… trovarne di nuovi?! Comunque, se due persone si amano, superarli sarà facile… O no?

# BLAZER DRIVE 2

© degli aventi diritto

**ALLO SCONTRO CON I BLAZER RANDAGI**

Riuscirà **Daichi** a controllare i suoi nuovi **Mysticker** – gli adesivi dai poteri incredibili – e a sconfiggere nemici del calibro di **Beast** e **Kaine**? L'avvincente manga di **Seishi Kishimoto** torna in Italia in una nuova edizione!

MANGA HERO 23

**Autore:** Seishi Kishimoto

**15 febbraio • 11,5x17,5, B., 192 pp., b/n • Euro 4,50**

**Contiene:** Blazer Drive #2

# GHOST INN 2 — LA LOCANDA DI YUNA

© degli aventi diritto

MANGA TOP 145

**Autore:** Tadahiro Miura

**8 febbraio • 11,5x17,5, B., 192 pp., b/n • Euro 4,50**

**Contiene:** Yuragi-sou no Yuuna-san #2

**Yuna**, la **sexy fantasmina** della locanda **Yuragi**, è nei guai: un potente dio drago l'ha rapita e portata nel proprio castello. **Kogarashi** intende correre in suo aiuto, ma per liberarla avrà bisogno di **Sagiri**. La giovane ninja **sterminatrice di demoni** avrà il coraggio di affrontare una divinità?

# BORUTO — NARUTO NEXT GENERATIONS 3

© degli aventi diritto

**L'ATTESO SEGUITO DEL CAPOLAVORO *NARUTO*. SUPERVISIONE DI MASASHI KISHIMOTO!**
**I cinque kage**, **Sasuke** e **Boruto** devono fronteggiare **Momoshiki** del clan **Ootsutsuki**, giunto sulla Terra per impadronirsi del **chakra dei cercoteri**. Potenziato dall'**Albero Divino**, questo avversario si rivelerà incredibilmente forte. Cosa potrà salvare i nostri eroi in un simile frangente?

PLANET MANGA 129

**Autori:** Masashi Kihimoto, Ukyo Kodachi, Mikio Ikemoto

**8 febbraio • 11,2x17,5, B., 208 pp., b/n • Euro 4,50**

**Contiene:** Boruto: Naruto Next Generations #3 (capitoli 8/9/10/11)

# ITACHI – IL GIORNO

© degli aventi diritto

ROMANZO
SOLO PER FUMETTERIE

**Autori:** Masashi Kishimoto, Takashi Yano

**Febbraio • 11,2x17,5, B., TBD pp., b/n con sovraccoperta • Euro 12,90**

**Contiene:** Itachi Shinden: Komyo Hen

**DALL'UNIVERSO DI *NARUTO*, IL PRIMO DI TRE ROMANZI DEDICATI AI FRATELLI UCHIHA**

**Itachi** scopre da bambino l'**orrore della guerra**. Precoce, geniale, sensibile, scosso da quella tragica esperienza, si darà come missione quella di estirpare i conflitti dal mondo. Per farlo dovrà **bruciare le tappe** e diventare il più potente e influente ninja del **Villaggio della Foglia**.

# IL MARITO DI MIO FRATELLO 2 (DI 2)

© degli aventi diritto

**PACK**

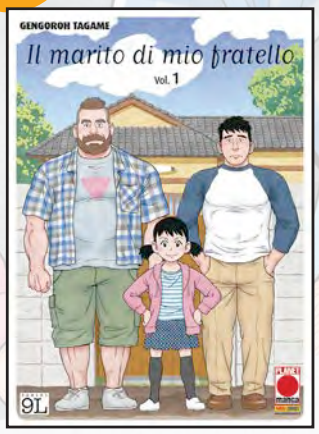


**IL MARITO DI MIO FRATELLO PACK**
**Contiene:** Il marito di mio fratello #1-2 con cover wraparound
**Euro 29,80**

## UNA NUOVA CONSAPEVOLEZZA

Fare la conoscenza di **Mike**, il marito del fratello defunto, spinge **Yaichi** a interrogarsi sui preconcetti con cui si guarda ai rapporti di coppia e alle **famiglie non tradizionali**. Anche alla luce del suo ruolo di padre di una ragazzina che un giorno dovrà avere il diritto di **scegliere chi amare**.

SOLO PER FUMETTERIE

**Autore:** Gengoroh Tagame

**Febbraio • 13x18, B., 360 pp., b/n con sovraccoperta Euro 14,90**

**Contiene:** Ototo no Otto #3-4

# HUNTER X HUNTER 34

© degli aventi diritto

HUNTER X HUNTER 34

**Autore:** Yoshihiro Togashi

**15 febbraio • 11,2x17,5, B., 208 pp., b/n • Euro 4,50**

**Contiene:** Hunter X Hunter #34

Dopo poco più di un anno torna il manga di **Yoshihiro Togashi** con un volume spettacolare in cui va in scena una sfida all'ultimo sangue: **Hisoka** contro **Quoll**! E mentre continuano i preparativi per la partenza verso il **Continente Oscuro**, la guerra per la successione al **trono del Cakin** sembra imminente.

## CROACHIMERA 3 (DI 4)

© degli aventi diritto

**PENULTIMO NUMERO DEL FANTAHORROR DI KAILI SORANO**

Le vicende di **Long Chen**, il medico contagiato dal morbo della chimera, e di **Jay**, il ragazzino che vorrebbe contrarre il morbo per trasformarsi in una possente **androbelva** e riscattarsi dalla propria miserevole condizione, si intrecciano a quella di **Yue** del **nightclub Cleome**…

GHOST 12

**Autore:** Kaili Sorano

**15 febbraio • 13x18, B., 184 pp., b/n • Euro 4,50**

**Contiene:** Croachimera #3

## HINIIRU — LIKE A MOTH FLYING INTO THE FLAME 3 (DI 5)

© degli aventi diritto

**LO SCONTRO CON APOTHANASIA È APPENA INIZIATO**

Grazie all'aiuto degli altri **Ember**, **Kagero** è riuscito a liberare **Momiji**, la ragazza di cui è innamorato, e **Terra**, una misteriosa bambina onnisciente, dal sotterraneo in cui erano state imprigionate. I **carcerieri** delle due però non hanno certo intenzione di arrendersi…

MANGA MYSTERY 20

**Autore:** Yuichi Kato

**8 febbraio • 13x18, B., 200 pp., b/n • Euro 4,50**

**Contiene:** Hiniiru #3

## SKY VIOLATION 5

Per **fuggire dal "dominio"** c'è una sola strategia: **violarne i cieli** assumendo il **controllo dell'elicottero** che sorvola il mondo di palazzi. Un piano ambizioso, che richiede **coraggio**, **compagni fidati** e una buona dose di fortuna. **Yuri e Rika** sopravvivranno fino al momento in cui potranno rincontrarsi?

MANGA DRIVE 5

**Autori:** Tsuina Miura, Takahiro Oba

**8 febbraio • 13x18, B., 192 pp., b/n • Euro 4,50**

**Contiene:** Tenku Shinpan #5

© degli aventi diritto

## BLACK CLOVER 9

© degli aventi diritto

La **battaglia al tempio sottomarino** ha provocato molte vittime. **Asta** continua a combattere tenacemente contro **Vetto**, ormai **pronto a sacrificarsi** pur di raggiungere il proprio obiettivo. Riuscirà il **Toro Nero** ad arginare la **disperazione** e a mettere al sicuro la **pietra magica**?

PURPLE 22

**Autore:** Yûki Tabata

**8 febbraio • 11,5x17,5, B., 192 pp., b/n • Euro 4,50**

**Contiene:** Black Clover #9

# SISTER DEVIL 9 (DI 9)

**EROE O SPIRITO MALIGNO… CHI VINCERÀ?!**
Il crudele **Zolgear** ha costretto **Mio Naruse** a manifestare l'incredibile forza ereditata dal padre. Ora solo **Basara** può impedire che l'ambizioso nemico s'impadronisca del potere del **Re dei Demoni**, ma per farlo dovrà liberare la malia sigillata nella sua spada!

FIRE 9

**Autori:** Tetsuto Uesu, Miyakokasiwa, Nekosuke Okuma

**15 febbraio • 13x18, B., 208 pp., b/n • Euro 4,50**

**Contiene:** Shinmai Maou no Keiyakusha #9

## NARUTO GOLD 71

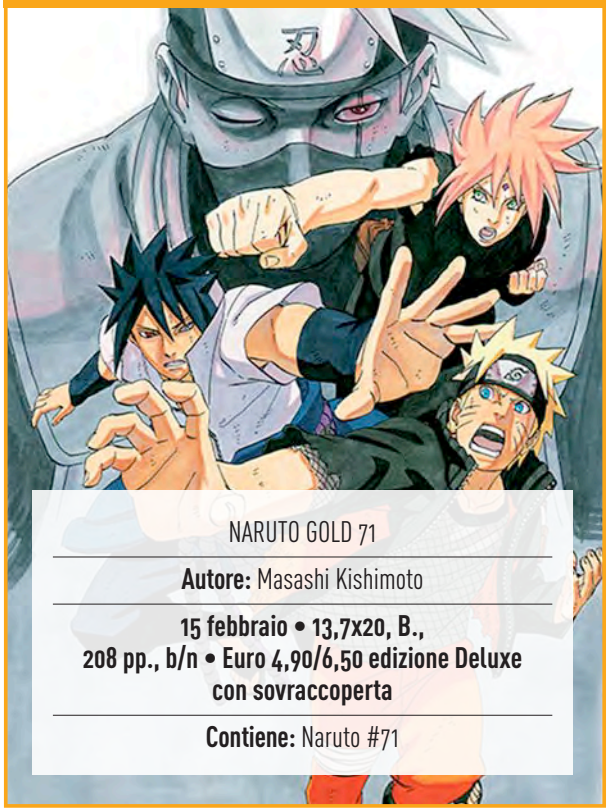

NARUTO GOLD 71

**Autore:** Masashi Kishimoto

**15 febbraio • 13,7x20, B., 208 pp., b/n • Euro 4,90/6,50 edizione Deluxe con sovraccoperta**

**Contiene:** Naruto #71

© degli aventi diritto

## NARUTO COLOR 31

NARUTO COLOR 31

**Autore:** Masashi Kishimoto

**8 febbraio • 13,3x19,4, B., 104 pp., col. • Euro 3,50**

**Contiene:** Naruto #16 (capitoli 136/140)

© degli aventi diritto

## NARUTO COLOR 32

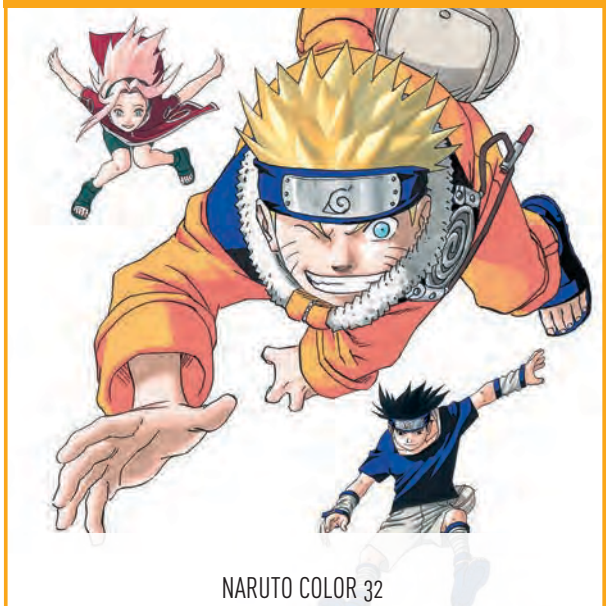

NARUTO COLOR 32

**Autore:** Masashi Kishimoto

**22 febbraio • 13,3x19,4, B., 80 pp., col. • Euro 3,50**

**Contiene:** Naruto #16 (capitoli 141/144)

© degli aventi diritto

## NORAGAMI 11

MANGA CHOICE 11

**Autore:** Adachitoka

**15 febbraio • 11,5x17,5, B., 192 pp., b/n • Euro 4,50**

**Contiene:** Noragami #11

© degli aventi diritto

## MOBILE SUIT GUNDAM 0079 5

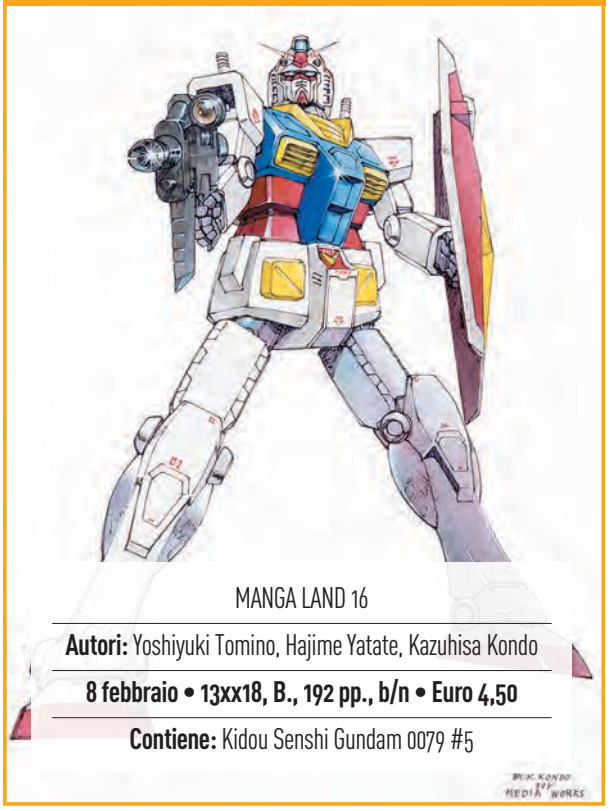

MANGA LAND 16

**Autori:** Yoshiyuki Tomino, Hajime Yatate, Kazuhisa Kondo

**8 febbraio • 13xx18, B., 192 pp., b/n • Euro 4,50**

**Contiene:** Kidou Senshi Gundam 0079 #5

© degli aventi diritto

## I CAVALIERI DELLO ZODIACO: SAINTIA SHO LE SACRE GUERRIERE DI ATENA 9

MANGA LEGEND 183

**Autori:** Masami Kurumada, Chimaki Kuori

**8 febbraio • 13x18, B., 160 pp., b/n • Euro 4,50**

**Contiene:** Saint Seiya - Saintia Sho #9

© degli aventi diritto

## I CAVALIERI DELLO ZODIACO: EPISODE G ASSASSIN 12

PLANET MANGA PRESENTA 87

**Autori:** Masami Kurumada, Megumu Okada

**22 febbraio • 13x18, B., 80 pp., col. • Euro 4,50**

**Contiene:** Saint Seiya Episode G Assassin #6 (capitoli 40/43)

© degli aventi diritto

## KENICHI 48

PLANET ACTION 48

**Autore:** Syun Matsuena

**22 febbraio • 11,5x17,5, B., 192 pp., b/n • Euro 4,50**

**Contiene:** Shijo saikyo no deshi Kenichi #48

© degli aventi diritto

## SHIN LUPIN III 8

LUPIN 23

**Autore:** Monkey Punch

**15 febbraio • 13x18, B., 208 pp., b/n • Euro 4,50**

**Contiene:** Shin Rupan Sansei #5 (Capitoli 57-66)

© degli aventi diritto

## L'ATTACCO DEI GIGANTI BEFORE THE FALL 12

MANGA SHOCK 18

**Autori:** Ryo Suzukaze, Satoshi Shiki

**15 febbraio • 11,5x17,5, B., 200 pp., b/n • Euro 4,50**

**Contiene:** Shingeki no Kyojin - Before The Fall #12

© degli aventi diritto

## TWIN STAR EXORCISTS 9

MANGA ROCK 16

**Autore:** Yoshiaki Sukeno

**8 febbraio • 11,5x17,5, B., 208 pp., b/n • Euro 4,50**

**Contiene:** Sosei no Onmyoji #9

© degli aventi diritto

## OTAKU TEACHER 9

SOLO PER FUMETTERIE

**Autore:** Takeshi Azuma

**Febbraio • 11,5x17,5, B., 200 pp., b/n • Euro 6,00**

**Contiene:** Denpa Kyoshi #9

© degli aventi diritto

## BTOOOM! 23

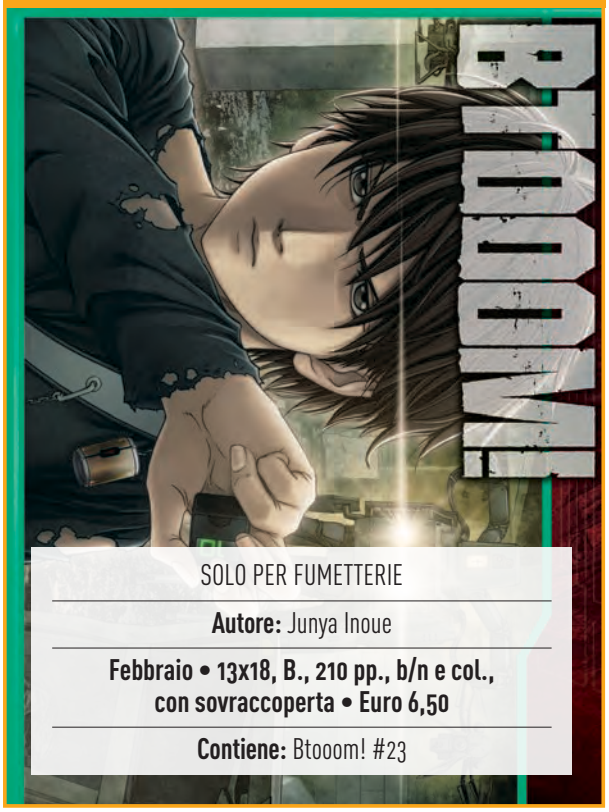


SOLO PER FUMETTERIE

**Autore:** Junya Inoue

**Febbraio • 13x18, B., 210 pp., b/n e col., con sovraccoperta • Euro 6,50**

**Contiene:** Btooom! #23

© degli aventi diritto

## GANTZ NUOVA EDIZIONE 27

GANTZ NUOVA EDIZIONE 27

**Autore:** Hiroya Oku

**22 febbraio • 13x18, B., 240 pp., b/n • Euro 4,50**

**Contiene:** GANTZ #27

© degli aventi diritto

## ALITA MARS CHRONICLE 4

LANTERNE ROSSE 27

**Autore:** Yukito Kishiro

**8 febbraio • 13x18, B., 168 pp., b/n • Euro 4,50**

**Contiene:** Gunnm Kasei Senki #4

© degli aventi diritto

## LA PRINCIPESSA CADAVERE 18

LA PRINCIPESSA CADAVERE 18

**Autore:** Yoshiichi Akahito

**15 febbraio • 11,5x17,5, B., 200 pp., b/n e col. Euro 4,20**

**Contiene:** Shikabane hime #18

© degli aventi diritto

## BERSERK COLLECTION 39

MANGA BERSERK COLLECTION 39

**Autore:** Kentaro Miura

**15 marzo • 13x18 B., 184 pp., b/n • Euro 4,50**

**Contiene:** Berserk #39

© degli aventi diritto

## DEAD DEAD DEMON'S DEDEDEDE DESTRUCTION 5

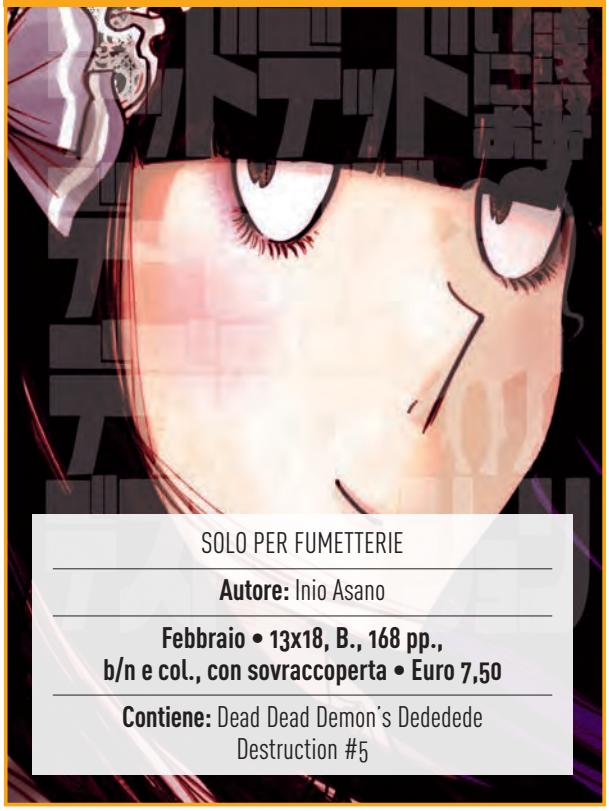

SOLO PER FUMETTERIE

**Autore:** Inio Asano

**Febbraio • 13x18, B., 168 pp., b/n e col., con sovraccoperta • Euro 7,50**

**Contiene:** Dead Dead Demon's Dedededede Destruction #5

© degli aventi diritto

## OSAMA GAME – IL GIOCO DEL RE: L'INIZIO 5 (DI 6)

SOLO PER FUMETTERIE

**Autori:** Nobuaki Kanazawa, J-ta Yamada

**Febbraio • 13x18, B., 176 pp., b/n con sovraccoperta • Euro 7,50**

**Contiene:** Osama Game - Kigen #5

© degli aventi diritto

## ZEBRA 16

SOLO PER FUMETTERIE

**Autore:** Fumio Obata

**Febbraio • 13x18, B., 208 pp., b/n con sovraccoperta • Euro 6,50**

**Contiene:** Shimauma #16

© degli aventi diritto

## FRUITS BASKET 4

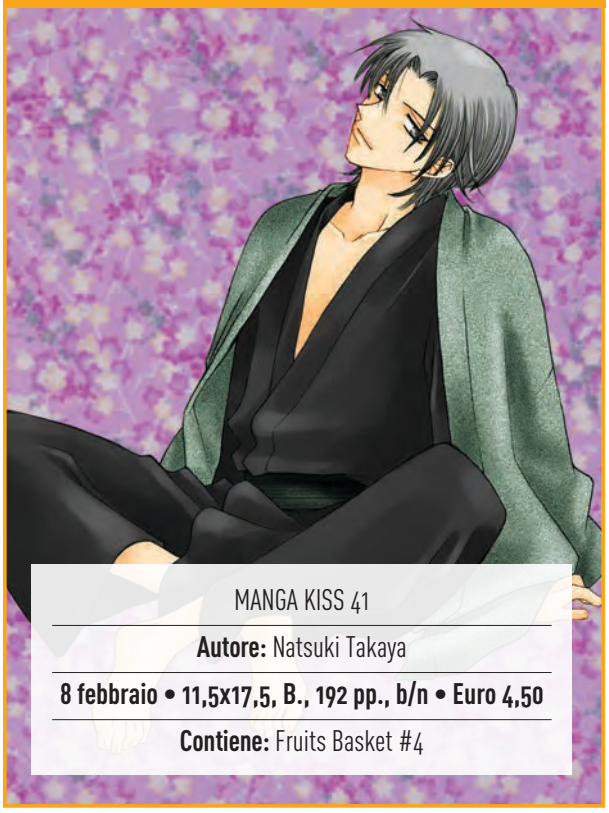

MANGA KISS 41

**Autore:** Natsuki Takaya

**8 febbraio • 11,5x17,5, B., 192 pp., b/n • Euro 4,50**

**Contiene:** Fruits Basket #4

© degli aventi diritto

## TSUBASA E HOTARU 9

MANGA ANGEL 32

**Autore:** Nana Haruta

**15 febbraio • 11,5x17,5, B., 176 pp., b/n • Euro 4,50**

**Contiene:** Tsubasa to Hotaru #9

© degli aventi diritto

## 1/100.000 4

RED 13

**Autore:** Kaho Miyasaka

**22 febbraio • 11,5x17,5, B., 168 pp., b/n • Euro 4,50**

**Contiene:** 1/100,000 #4

© degli aventi diritto

## LE SITUAZIONI DI LUI & LEI 10

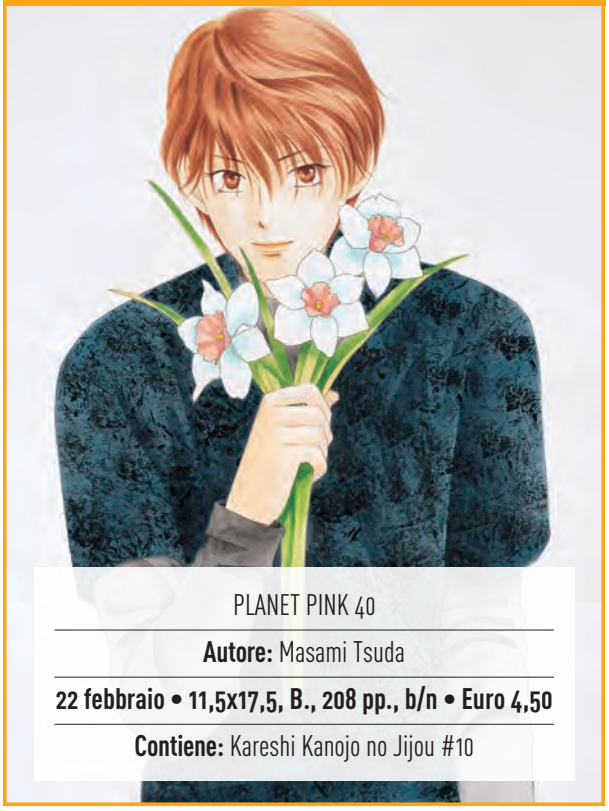

PLANET PINK 40

**Autore:** Masami Tsuda

**22 febbraio • 11,5x17,5, B., 208 pp., b/n • Euro 4,50**

**Contiene:** Kareshi Kanojo no Jijou #10

© degli aventi diritto

# RISTAMPE

MARVEL | panini COMICS | PLANET manga

**MOON KNIGHT 1**
**PRIMA RISTAMPA**
Febbraio • 17x26, C.,
128 pp., col. • Euro 15,00

**LE XII FATICHE DI ASTERIX**
**PRIMA RISTAMPA**
Febbraio • 21,8x28,7, C.,
80 pp., col. • Euro 14,90

**BERSERK COLLECTION SERIE NERA 9**
**TERZA RISTAMPA**
Febbraio • 13x18, B.,
240 pp., b/n • Euro 5,50

**BERSERK COLLECTION SERIE NERA 36**
**PRIMA RISTAMPA**
Febbraio • 13x18, B.,
200 pp., b/n • Euro 5,50

**AO HARU RIDE A UN PASSO DA TE 7**
**SECONDA RISTAMPA**
Febbraio • 11,5x17,5, B.,
184 pp., b/n • Euro 4,50

**AO HARU RIDE A UN PASSO DA TE 8**
**PRIMA RISTAMPA**
Febbraio • 11,5x17,5, B.,
192 pp., b/n • Euro 4,50

**DEATH NOTE 4**
**SESTA RISTAMPA**
Febbraio • 11,5x17,5, B.,
208 pp., b/n • Euro 4,50

**DEATH NOTE 6**
**QUINTA RISTAMPA**
Febbraio • 11,5x17,5, B.,
224 pp., b/n • Euro 4,50

**HUNTER X HUNTER 1**
**QUINTA RISTAMPA**
Febbraio • 11,2x17,5, B.,
184 pp., b/n • Euro 5,50

**FULLMETAL ALCHEMIST 4**
**QUINTA RISTAMPA**
Febbraio • 11,5x17,5, B.,
192 pp., b/n • Euro 4,50

**FULLMETAL ALCHEMIST 25**
**SECONDA RISTAMPA**
Febbraio • 11,5x17,5, B.,
192 pp., b/n • Euro 4,50

**20TH CENTURY BOYS 4**
**QUARTA RISTAMPA**
Febbraio • 13x18, B.,
224 pp., b/n, con sovraccoperta,
Euro 7,00

**HIGH SCHOOL DXD 1**
**SECONDA RISTAMPA**
Febbraio • 13x18, B.,
160 pp., b/n • Euro 4,50

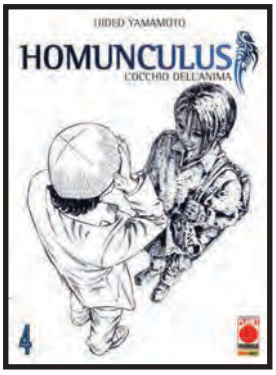


**HOMUNCULUS 4**
**SECONDA RISTAMPA**
Febbraio • 13x18, B.,
216 pp., b/n, con sovraccoperta,
Euro 7,00

**MONSTER DELUXE 3**
**TERZA RISTAMPA**
Febbraio • 14,5x21, B.,
432 pp., b/n, con sovraccoperta,
Euro 12,90

LE STORIE PIÙ BELLE DEL DIO DEL TUONO DELLA MARVEL

# THOR
## LA SAGA DEL TUONO

**THOR LA SAGA DEL TUONO N. 1**
**IL MACELLATORE DI DEI**
28,5x18, B., 80 pp., col. • Euro 4,99

**THOR LA SAGA DEL TUONO N. 2**
**L'ULTIMO DIO DI ASGARD**
28,5x18, B., 96 pp., col. • Euro 4,99

**THOR LA SAGA DEL TUONO N. 3**
**BOMBA DIVINA**
28,5x18, B., 96 pp., col. • Euro 4,99

**THOR LA SAGA DEL TUONO N. 4**
**IL DANNATO**
28,5x18, B., 80 pp., col. • Euro 4,99

"Thor La saga del Tuono" è una collana de La Gazzetta dello Sport e Il Corriere della Sera in collaborazione con Panini Comics

MARVEL
marvel.com
© 2017 MARVEL

# BLEACH

## ICHIGO KUROSAKI, 15 ANNI. PROFESSIONE: STUDENTE E... DIO DELLA MORTE!

**BLEACH WHITE EDITION N. 9**
**FOURTEEN DAYS FOR CONSPIRACY**
13,7x20, B., 192 pp., col. • Euro 4,99

**BLEACH WHITE EDITION N. 10**
**TATTOO ON THE SKY**
13,7x20, B., 200 pp., col. • Euro 4,99

**BLEACH WHITE EDITION N. 11**
**A STAR AND A STRAY DOG**
13,7x20, B., 208 pp., col. • Euro 4,99

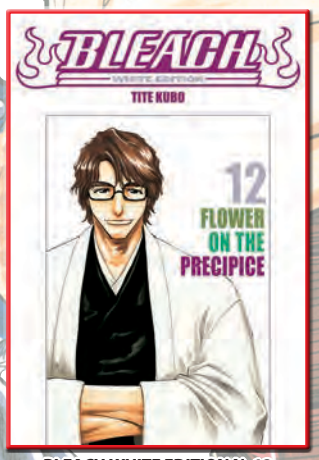


**BLEACH WHITE EDITION N. 12**
**FLOWER ON THE PRECIPICE**
13,7x20, B., 200 pp., col. • Euro 4,99

"Bleach White Edition" è una collana di Corriere dello Sport – Stadio e Tuttosport in collaborazione con Panini Comics

# TUTTO KICK-ASS®

## L'IRRIVERENTE SAGA DI MARK MILLAR E JOHN ROMITA JR. IN UNA COLLEZIONE COMPLETA!

**TUTTO KICK-ASS N.5**
**HIT-GIRL PARTE I**
26,5x19, B., 48 pp., col. • Euro 4,99

**TUTTO KICK-ASS N.6**
**HIT-GIRL PARTE II**
26,5x19, B., 48 pp., col. • Euro 4,99

**TUTTO KICK-ASS N.7**
**HIT-GIRL PARTE III**
26,5x19, B., 48 pp., col. • Euro 4,99

"Tutto Kick-Ass" è una collana di Corriere dello Sport – Stadio e Tuttosport in collaborazione con Panini Comics

© degli aventi diritto

# SPIDER-MAN la grande avventura

## LE STORIE PIU' BELLE DELL'ARRAMPICAMURI!

SPIDER-MAN LA GRANDE AVVENTURA N. 17
DESIDERIO DI MORTE
28,5x18,5, B., 112 pp., col. • Euro 9,99

SPIDER-MAN LA GRANDE AVVENTURA N. 18
SEMPLICEMENTE... SUPERIORE
28,5x18,5, B., 112 pp., col. • Euro 9,99

SPIDER-MAN LA GRANDE AVVENTURA N. 19
UN MOMENTO NEL TEMPO
28,5x18,5, B., 160 pp., col. • Euro 9,99

SPIDER-MAN LA GRANDE AVVENTURA N. 20
UNA MORTE IN FAMIGLIA
28,5x18,5, B., 144 pp., col. • Euro 9,99

"Spider-Man La Grande Avventura" è una collana de La Gazzetta dello dello Sport
Il Corriere della Sera in collaborazione con Panini Comics

# SUPER EROI CLASSIC

## SCOPRI LA GRANDE EPOPEA MARVEL!

SUPEREROI CLASSIC N. 29
AVENGERS 3 I NUOVI VENDICATORI!
28,5x18,5, B., 128 pp., col. • Euro 6,99

SUPEREROI CLASSIC N. 30
DEVIL 2 L'ARRIVO DI STILTMAN!
28,5x18,5, B., 128 pp., col. • Euro 6,99

SUPEREROI CLASSIC N. 31
SPIDER-MAN 6 GOBLIN E I GANGSTER!
28,5x18,5, B., 128 pp., col. • Euro 6,99

SUPEREROI CLASSIC N. 32
FANTASTICI QUATTRO 9
BATTAGLIA AL BAXTER BUILDING!
28,5x18,5, B., 128 pp., col. • Euro 6,99

"Super Eroi Classic" è una collana di Gazzetta dello Sport – Il Corriere della Sera
in collaborazione con Panini Comics

MARVEL
marvel.com
© 2017 MARVEL

# GUARDIANI DELLA GALASSIA

SERIE ORO

## LE AVVENTURE PIÙ ENTUSIASMANTI DI STARLORD, GAMORA, DRAX, ROCKET & GROOT!

**GUARDIANI DELLA GALASSIA SERIE ORO N. 17**
**A POCHI SECONDI DALLA FINE**
28,5x18,5, B., 160 pp., col. • Euro 8,99

**GUARDIANI DELLA GALASSIA SERIE ORO N. 18**
**IL DOMINIO DEI RE**
28,5x18,5, B., 144 pp., col. • Euro 8,99

**GUARDIANI DELLA GALASSIA SERIE ORO N. 19**
**L'ORDINE DI THANOS**
28,5x18,5, B., 144 pp., col. • Euro 8,99

**GUARDIANI DELLA GALASSIA SERIE ORO N. 20**
**AVENGERS E GUARDIANI DELLA GALASSIA UNITI!**
28,5x18,5, B., 176 pp., col. • Euro 8,99

"Guardiani della Galassia Serie Oro" è una collana di Corriere dello Sport – Stadio e Tuttosport in collaborazione con Panini Comics

LEGENDS

# STAR WARS

## DA UNA GALASSIA LONTANA, LE STORIE A FUMETTI CHE RACCONTANO L'UNIVERSO DELLA MITICA SAGA!

**STAR WARS LEGENDS N. 71**
**EREDITÀ GLI ARTIGLI DEL DRAGO**
28x18, B., 144 pp., col. • Euro 9,99

**STAR WARS LEGENDS N. 72**
**IL VOLTO MENO NOTO DELLA RIBELLIONE**
28x18, B., 144 pp., col. • Euro 9,99

**STAR WARS LEGENDS N. 73**
**LE GUERRE DEI CLONI 3 SUI CAMPI DI BATTAGLIA**
28x18, B., 168 pp., col. • Euro 9,99

**STAR WARS LEGENDS N. 74**
**JABBA THE HUTT**
28x18, B., 152 pp., col. • Euro 9,99

**STAR WARS LEGENDS N. 75**
**CAVALIERI DI SOFFERENZA**
28x18, B., 144 pp., col. • Euro 9,99

"Star Wars Legends" è una collana de La Gazzetta dello dello Sport Il Corriere della Sera in collaborazione con Panini Comics

© degli aventi diritto

## STAR WARS. TUTTO QUELLO CHE NON SAI

22,9x27,6, C., 202 pp., col.

**€ 16,90**

Un'enciclopedia illustrata dedicata all'universo di Star Wars con notizie, curiosità e aneddoti sui personaggi e sul mondo della galassia lontana. Un libro adatto sia ai fan storici di Star Wars che alle nuove generazioni che si stanno appassionando a questa intramontabile saga.

## STAR WARS IN 100 SCENE

22,9x27,6, C., 208 pp., col.

**€ 14,90**

Una ricca guida illustrata a colori di oltre 200 pagine per rivivere i momenti più salienti e importanti dei primi 6 episodi della saga di Star Wars. Un volume imperdibile per tutti gli appassionati del genere.

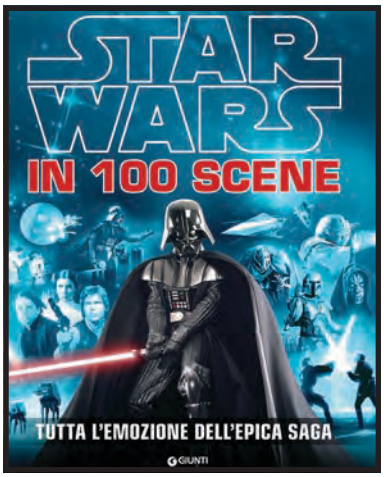


## LA MIA PRIMA ENCICLOPEDIA DI STAR WARS

22,9x27,6, C., 48 pp., col.

**€ 16,90**

La mia Prima Enciclopedia di Star Wars è dedicata all'universo di Star War e pensata per soddisfare le curiosità dei bambini più piccoli con notizie e aneddoti sui personaggi principali della galassia lontana. Un libro con grandi illustrazioni e flaps adatto per i piccoli fan di Star Wars.

## AVENGERS GUIDA AI PERSONAGGI DALLA A ALLA Z

18,3x23,5, C., 232 pp., col.

**€ 14,90**

In questo volume, la guida completa al mondo degli Avengers: notizie, curiosità e aneddoti per conoscere tutti i segreti dei supereroi più amati, con più di 200 schede dedicate agli alleati e ai loro acerrimi nemici. Un libro che gli appassionati non si stancheranno mai di consultare!

## DISNEY D'AUTORE FABIO CELONI

16,2x23,8, B. olandese, 512 pp., col.

**€ 16,90**

Volumi dedicati agli amanti del fumetto che raccolgono le storie più famose e più divertenti dei maestri Disney corredate da aneddoti, curiosità e divertenti "dietro le quinte". Un libro dedicato a Fabio Celoni, disegnatore e sceneggiatore di raro talento, che raccoglie le sue storie migliori e fornisce preziosi retroscena sulla sua carriera e sul suo lavoro.

## DISNEY D'AUTORE CORRADO MASTANTUONO

16,2x23,8, B. olandese, 512 pp., col.

**€ 16,90**

Volumi dedicati agli amanti del fumetto che raccolgono le storie più famose e più divertenti dei maestri Disney corredate da aneddoti, curiosità e divertenti "dietro le quinte". Le storie più famose di un grandissimo autore e disegnatore poliedrico come Corrado Mastantuono, finalmente raccolte in un unico volume.

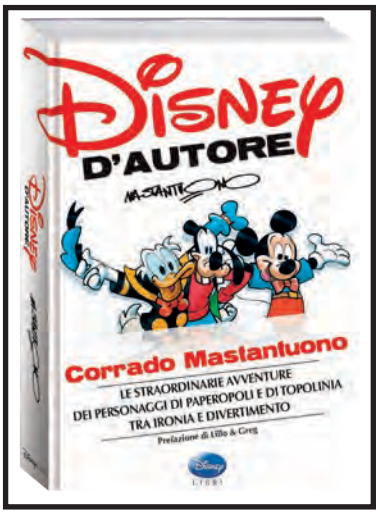


© degli aventi diritto

IMMAGINI NON DEFINITIVE

## UNA MISTERIOSA MELODIA DISNEY COMICS COLLECTION

di Cosey
24x28, C., 64 pp., col.
**€ 19,90**

L'universo dei leggendari personaggi del mondo Disney visto attraverso gli occhi dei più importanti disegnatori di comics mondiali! Questo volume dal titolo "Una misteriosa melodia" è una storia dolce e tenera in cui Cosey ricostruisce l'incontro tra Topolino e Minnie e tratteggia alcuni dei personaggi iconici del mondo Disney come Pippo, Pluto, Orazio e Clarabella.

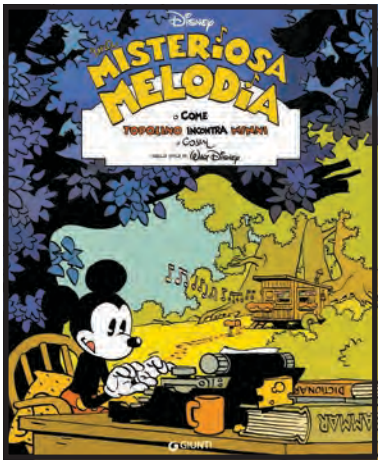


## MICKEY'S CRAZY ADVENTURES LE AVVENTURE PIÙ INCREDIBILI DISNEY COMICS COLLECTION

di Lewis Trondheim e Nicolas Keramidas
24x32, C., 48 pp., col.
**€ 19,90**

Questo volume, dal titolo "Mickey e le avventure più incredibili", è composto da una serie di episodi indipendenti che, una volta uniti tra loro, formano una storia di lungo respiro, apparentemente incompiuta, che guida il lettore a immaginare le sequenze mancanti. Una storia unica e particolare, dove umorismo e avventura si combinano alla perfezione!

## LA GIOVINEZZA DI MICKEY MOUSE DISNEY COMICS COLLECTION

di Tébo
24x32, C., 80 pp., col.
**€ 25,00**

Norberto, il pronipote di Topolino, passa le giornate come tutti ragazzini: con il naso immerso nei videogiochi. Quindi, per ottenere la sua attenzione, il suo prozio si improvvisa narratore. E le storie che racconta sono quelle che lo vedono protagonista. Di volta in volta il giovane Topolino diventa cowboy, prigioniero nella palude, eroe del volo nella prima guerra mondiale, trafficante di cioccolato durante il Proibizionismo e anche astronauta!

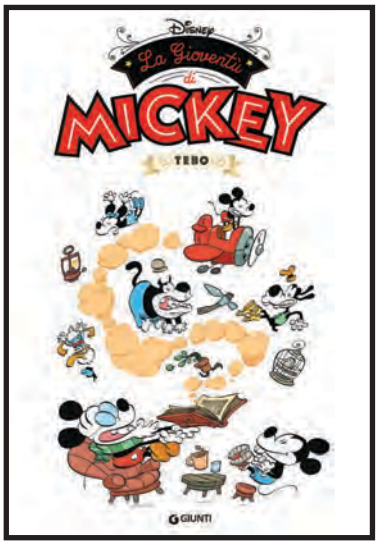


© Disney

## LA SAGA DELLA SPADA DI GHIACCIO DISNEY GOLDEN EDITION

21,8x27, C. con sovraccoperta, 328 pp., col.
**€ 29,90**

Prestigioso volume dedicato alla celebre trilogia de "La saga della spada di ghiaccio" realizzata da Massimo De Vita, che narra le avventure di Pippo e Topolino in una ricchissima ambientazione fantasy.

## STORIA E GLORIA DELLA DINASTIA DEI PAPERI DISNEY GOLDEN EDITION

21,8x27, C. con sovraccoperta, 300 pp., col.
**€ 29,90**

Il ciclo di storie che ha lasciato un segno indelebile nella memoria degli storici lettori Disney, pronto a stupire i nuovi! Otto episodi densi di avventura e curiosi personaggi avi di paperi e topi contemporanei.

## LE GRANDI AVVENTURE DI MESSER PAPERO DISNEY GOLDEN EDITION

21,8x27, C. con sovraccoperta, 216 pp., col.
**€ 29,90**

Un illustre antenato di Paperon de' Paperoni, Messer Papero de' Paperi, è il protagonista di questa saga ambientata a Firenze in periodo medioevale. Un capolavoro disegnato da Giovan Battista Carpi su soggetto di Guido Martina.

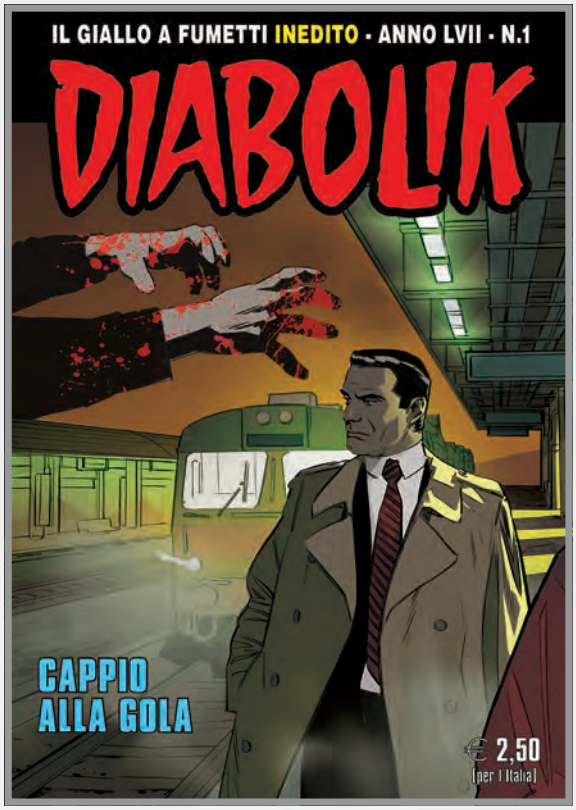


**DIABOLIK ANNO LVII N. 1**
**CAPPIO ALLA GOLA**
12x17, B., 132 pp., b/n
**€ 2,50**
**Soggetto:** M. Gomboli e T. Faraci
**Sceneggiatura:** T. Faraci
**Disegni:** E. Barison, G. Montorio, L. Merati
**Copertina:** M. Buffagni
Una catena di delitti sconvolge Clerville: chi è il serial killer che strangola ricche signore? Per motivi diametralmente opposti, sia Ginko che Diabolik sono sulle sue tracce, in una caccia spietata piena di sorprese. **Un'avventura mozzafiato che avrà un seguito nel successivo albo di febbraio.**

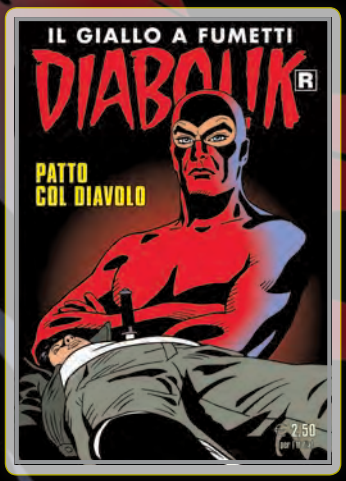


**DIABOLIK RISTAMPA N. 679**
**ANNO XLII (2003) N. 9**
**PATTO COL DIAVOLO**
12x17, B., 132 pp., b/n
**€ 2,50**
**Soggetto:** F.C. Mignacco, T. Faraci
**Sceneggiatura:** P. Martinelli
**Disegni:** S. Zaniboni, F. Paludetti e B. Delvecchio
**Copertina:** S. e P. Zaniboni
Perkins, un cinico imprenditore senza scrupoli, si trova la strada sbarrata da Luciano, un ragazzo che pur di fermarlo è pronto a tutto, anche a un patto col diavolo. Ma per fortuna di Perkins, il diavolo non esiste... Diabolik, invece, sì.

**DIABOLIK SWIISSS N. 284**
**ANNO XIV (1975) N. 4**
**PATTO DI SANGUE**
12x17, B., 132 pp., b/n
**€ 2,50**
**Testi:** A. e L. Giussani
**Disegni:** F. Bozzoli, G. Coretti
Un'occasione unica per il Re del Terrore: impadronirsi dei piani del sistema d'allarme del Museo di Clerville. Ma una donna spietata si mette sulla sua strada, e Diabolik si ritroverà coinvolto in un torbido ricatto.

Diabolik © Astorina Srl

# ONE PIECE 85

cover provvisoria

ONE PIECE © 1997 by Eiichiro Oda/SHUEISHA Inc.

YOUNG 285

31 GEN

Eiichiro Oda
11,5x17,5, B, 192 pp, b/n

€ 4,30 EDICOLA E FUMETTERIA

Nel fantasmagorico universo di One Piece non esiste la parola "riposo", e l'instancabile mente del maestro Oda è costantemente al lavoro per partorire nuove, pazzesche avventure da far vivere alla masnada di pirati più bizzarra che ci sia!
Mentre Rufy e Nami sono prigionieri di Big Mom, nubi oscure si addensano sulla speranza che il cuoco torni a far parte della ciurma di Cappello di Paglia, ma una sconvolgente verità sul matrimonio combinato sta per venire a galla. Messo con le spalle al muro, Sanji sente montare in lui un'onda anomala di sentimenti contrastanti...

- ✓ Una serie costantemente sulla bocca di tutti.
- ✓ Il fumetto dei record continua la sua marcia.
- ✓ Uno degli archi narrativi più apprezzati dal pubblico.

***VENT'ANNI... E NON SENTIRLI!***

# DRAGON BALL FULL COLOR
## LA SAGA DEL GIOVANE GOKU 2 (di 8)

cover provvisoria

DRAGON BALL FULL COLOR SHONEN HEN © 2016 by BIRD STUDIO/SHUEISHA Inc.

Akira Toriyama
11,5x17,5, B, 256 pp, colore, con alette

**21 FEB**

**€ 6,90** EDICOLA E FUMETTERIA

Una fantastica edizione completamente a colori del capolavoro del maestro Toriyama! Una pubblicazione imperdibile divisa per saghe, lanciata in Giappone dalla casa editrice Shueisha, ora finalmente disponibile anche per i lettori italiani!
Goku, Bulma e Oolong proseguono la loro ricerca delle Sfere del Drago, incontrando amici e rivali sul proprio cammino. Chi sarà il temibile capo della Banda del Coniglio? Riusciranno i nostri amici a batterlo?

- ✔ L'opera originale colorata appositamente per la stampa in volume.
- ✔ Il "manga" per antonomasia... come non l'avevate mai letto!

***LE AVVENTURE DI GOKU FINALMENTE A COLORI!***

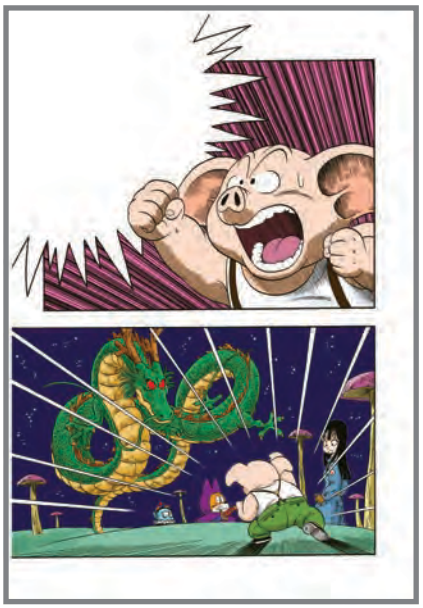

# L'ISOLA DEI BAMBINI DIMENTICATI 1 (di 4)

© Kei Sanbe / SQUARE ENIX

cover provvisoria

**POINT BREAK 217**

**7 FEB**

Kei Sanbe
13x18, B, 224 pp, b/n e col., con sovraccoperta

**€ 5,90** SOLO IN FUMETTERIA

Su un'isola sperduta nel Mar del Giappone sorge il campus Hoozuki, che accoglie bambini con problemi familiari: un rifugio sicuro o una prigione inespugnabile? Suspense, dramma e introspezione dall'autore di *Erased*.
Una scala su cui è vietato salire, delle frasi strazianti scritte sul muro, una bambina vestita di bianco, degli adulti che mentono di continuo. In questo luogo isolato, dove la natura cresce rigogliosa, l'inganno imprime le sue tracce macchiate di sangue...

- Apparizioni soprannaturali, agghiaccianti segreti, colpi di scena mozzafiato.
- Un gruppo di bambini indifesi costretti a lottare per la sopravvivenza.
- Imperdibile per chi ha amato *Erased*.

***UN NUOVO THRILLER PSICOLOGICO DALL'AUTORE DEL BEST SELLER "ERASED"***

# PRETTY GUARDIAN SAILOR MOON
## NEW EDITION 4 (di 12)

cover provvisoria

PRETTY GUARDIAN SAILOR MOON © Naoko Takeuchi/Kodansha Ltd.

**7 FEB**

Naoko Takeuchi
11,5x17,5, B, 246 pp, b/n e col., con alette

**€ 4,70** EDICOLA E FUMETTERIA

Dopo la prima pubblicazione del 1995, Star Comics rilancia le magiche avventure della paladina della giustizia più amata di sempre con una riedizione nuova di zecca! Grazie a un'accurata revisione dei testi e a un'edizione rispettosa dell'originale potrete finalmente tornare a combattere contro il male al fianco delle mitiche guerriere Sailor!
Qual è la vera identità di Chibiusa? È una nemica o un'alleata? E cosa stanno macchinando i malvagi di Black Moon? Il principe Diamant porta avanti la sua ossessiva ricerca del Cristallo d'Argento e di "Rabbit", mentre le guerriere Sailor, in seguito al rapimento di Mars, cominciano a scomparire una dopo l'altra...

- Uno dei più iconici esponenti della cultura pop giapponese.
- Ispiratore di un anime di straordinario successo mondiale.
- Il reboot è in onda su Rai Gulp.

**UN GRANDE CLASSICO INTERGENERAZIONALE AMATO DA RAGAZZE E RAGAZZI**

## 31 GENNAIO

### ROCKY JOE PERFECT EDITION 12 (di 13)

Tetsuya Chiba, Asao Takamori
14,5x21, B, 352 pp, b/n, con alette, € 8,00, solo in fumetteria

Dalla Malesia arriva in Giappone Harimau, un pugile particolarmente forte e difficile da inquadrare, caratterizzato da una "selvaticità" senza freni. Yoko decide di organizzare una sfida tra lui e Joe... Riuscirà il campione in carica dell'Asia, ormai "addomesticato", a tener testa alle tecniche selvagge dell'avversario?

## 31 GENNAIO

### RANMA ½ NEW EDITION 4 (di 20)
NEVERLAND 312

Rumiko Takahashi
13x18, B, 352 pp, b/n e col., con alette, € 7,00, solo in fumetteria

cover provvisoria

Tra sfide esplosive, improbabili proposte di matrimonio e tecniche marziali di indicibile difficoltà, continuano gli incontri che vedono in campo i lottatori più abili e "metamorfici" dell'Oriente, ma i nostri ancora non sanno che un terrificante demone di inusitata crudeltà e depravazione sta per risvegliarsi e minacciare la loro (relativa) pace, pronto a sfoderare la sua incredibile forza contro gli allievi degeneri che hanno osato sigillarlo e fuggire... Il suo nome è Happosai, e il suo unico punto debole… sono le donne!

## 31 GENNAIO

### KUROKO'S BASKET EXTRA GAME 2 (di 2)
DRAGON 236

Tadatoshi Fujimaki
11,5x17,5, B, 208 pp, b/n, € 4,50

cover provvisoria

Per affrontare la schiacciante superiorità fisica e tecnica dei Jabberwock, Aomine e Kise uniscono le loro forze in una doppia marcatura. L'ex fortissimo tag team della Teiko riesce a contenere l'offensiva avversaria, ma si arriva all'ultimo quarto con ancora un grande distacco. Dopo aver esaurito tutte le sue energie, Kise è costretto ad andare in panchina, ma a quel punto si risveglia "l'altro" Akashi… Un ultimo, esaltante volume per veder compiersi ancora una volta il "miracolo" del basket giapponese!

## 31 GENNAIO

### WORLD TRIGGER 12
STARDUST 63

Daisuke Ashihara
11,5x17,5, B, 192 pp, b/n, € 4,30

cover provvisoria

Prosegue il terzo round delle eliminatorie di classe B! Sulla sponda ovest del fiume, dove i tre Attacker Yuma, Murakami e Kumagai si stanno affrontando senza esclusione di colpi, la Sniper della squadra Nasu, Hiura, sopraggiunge a mettere scompiglio. Sulla sponda est, intanto, lo scontro a fuoco che vede al centro Nasu si inasprisce! Chi vincerà questa incandescente sfida?

## 7 FEBBRAIO

### FAIRY TAIL NEW EDITION 26
BIG 26

Hiro Mashima
11,5x17,5, B, 192 pp, b/n, con alette, € 4,30

cover provvisoria

Grimoire Heart marcia verso l'isola di Tenro allo scopo di eliminare i maghi di Fairy Tail e impadronirsi di Zeref, il leggendario mago nero. Qual è la vera identità del master Hades? Mentre Makarov sembra avere la peggio, Natsu e gli altri combattono contro i Sette del Purgatorio, e la battaglia in cui si gioca la sopravvivenza di Fairy Tail precipita in un vortice di caos...

## 7 FEBBRAIO

### THE EMPIRE OF CORPSES 3 (di 3)
WONDER 71

Tomoyuki Hino, Project Itoh & Toh EnJoe
13x18, B, 160 pp, b/n e col., con sovraccoperta, € 5,90
solo in fumetteria

cover provvisoria

Lasciatisi alle spalle i disordini scoppiati in America, Watson e i suoi compagni si dirigono verso la Gran Bretagna a bordo del Nautilus. Ormai il palcoscenico per l'atto finale di questa vicenda è pronto e sarà il Charles Babbage, il più grande centro d'analisi del mondo. Il destino della razza umana è nelle mani di un manipolo di persone... Riusciranno a salvarla? E quale futuro attenderà Friday? Giunge al termine la macabra avventura che svela i segreti della cadaverizzazione!

## 14 FEBBRAIO

### MOB PSYCHO 100 n. 3
GREATEST 217

ONE
13x18, B, 192 pp, b/n, € 4,50

cover provvisoria

Durante lo scontro con Teru, capo segreto della scuola media Kurozu, Mob cerca fino alla fine di rimanere fedele al principio della nonviolenza e si rifiuta di usare i poteri paranormali… fin quando qualcosa si risveglia in lui, trascendendo ogni buona intenzione...!

## 21 FEBBRAIO

### USHIO E TORA PERFECT EDITION 16 (di 20)

Kazuhiro Fujita
14,5x21, B, 400 pp, b/n e col., con sovraccoperta, € 8,00
solo in fumetteria

cover provvisoria

Il piano della Maschera Bianca ha avuto successo e nessuno sembra più ricordarsi di Ushio. Inoltre, suo padre e tutti i monaci del tempio sono improvvisamente diventati delle statue di pietra. Il ragazzo non è mai stato così giù di morale e, per la prima volta, tutte le sue certezze vacillano. Tora però non si è dimenticato di lui e lo aiuta a risollevarsi: la battaglia finale si avvicina e bisogna impedire al nemico di liberarsi dalla sua prigione sottomarina!

## 7 FEBBRAIO

### EX-ARM 6
FAN 223

Shin-ya Komi, HiRock
13x18, B, 224 pp, b/n e col., con sovracc.
€ 5,90, solo in fumetteria

cover originale

Akira è uno studente timido e poco coraggioso che ha un rapporto problematico con la tecnologia. Temendo che i compagni possano allontanarlo per via del suo carattere, decide di compiere il primo passo verso il cambiamento aiutando una ragazza in difficoltà. Tuttavia viene investito da un camion e, ironia della sorte, si risveglia anni dopo sotto forma di EX-ARM 00, un'arma tecnologicamente avanzata dalla coscienza umana e dalle potenzialità sconosciute...
La Sezione Anti-EX-ARM, infiltrata nel cervello di Akira, riesce a recuperare un frammento dei suoi ricordi di dieci anni prima, dove si vede un "finto Akira" sul punto di distruggere Tokyo. Chi sia lui in realtà e cosa sia questa EX-ARM 11 in grado di controllare la forza di gravità resta un mistero. Ancora in cerca della verità, Akira e Shiga risolvono senza troppi problemi un caso di una civile in possesso di un'EX-ARM, ma subito dopo iniziano a circolare dei preoccupanti inviti a una "vendita all'asta di EX-ARM"…

## 7 FEBBRAIO

### REAL ACCOUNT 10
KAPPA EXTRA 231

Okushou, Shizumu Watanabe
11,5x17,5, B, 192 pp, b/n, € 4,30

cover originale

Yuuma e compagni svelano l'inganno ordito dai vertici di Real Account S.p.A.: quello che si credeva il teatro virtuale dei game è una spaventosa realtà disseminata di cadaveri! Marble e soci sembrano finalmente messi all'angolo, quando... si aprono nuovi scenari e iniziano altre sfide collettive, ancora più feroci delle precedenti!

## 14 FEBBRAIO

### AD ASTRA 11
ACTION 292

Mihachi Kagano
13x18, B, 208 pp, b/n e col., con sovracc.
€ 4,90, solo in fumetteria

cover originale

Dopo la presa di Carthago Nova, Scipione riesce a sconfiggere le rimanenti truppe puniche nonostante la disparità di forze e a pacificare infine la penisola iberica. Grazie anche a questi successi, viene eletto console, vincendo le resistenze di una parte del Senato. Assemblato e addestrato un esercito, nonostante le difficoltà, il giovane condottiero romano si prepara ora a sbarcare in Africa e a dirigersi verso Cartagine...

## 14 FEBBRAIO

### MAGI 34
STARLIGHT 300

Shinobu Ohtaka
11,5x17,5, B, 192 pp, b/n, € 4,30
Solo in fumetteria

cover originale

Dopo aver espugnato il Palazzo Sacro, Sindbad riscrive il sistema dei Rokh di tutto il mondo, innescando una serie di cambiamenti. In seguito a una discussione con Aladdin e Morgiana, Alibaba decide che è giunto il momento di combattere, ed ecco apparire Hakuryu e Judal pronti a unirsi a lui... Inizia la battaglia mortale che deciderà le sorti del mondo intero!

## 14 FEBBRAIO

### GATE 9
TECHNO 280

Takumi Yanai, Satoru Sao
13x18, B, 192 pp, b/n, con sovraccoperta,
€ 5,90, solo in fumetteria

cover originale

Dopo aver scoperto la causa dell'epidemia di Crety, Itami si dirige verso Rondel, la Città della Conoscenza, nonché il luogo in cui vive Arpeggio, la sorellastra di Lelei. Nonostante le due sorelle non si vedessero da tempo, tra loro si accende una lite furibonda...

## 21 FEBBRAIO

### GINTAMA 36

Hideaki Sorachi
11,5x17,5, B, 192 pp, b/n, con sovracc.
€ 4,90, solo in fumetteria

cover originale

Nel bel mezzo dell'epoca Edo, quella dei grandi samurai, piombano dal cielo degli alieni chiamati Amanto che conquistano la Terra. La casta dei samurai viene abolita e i nobili guerrieri privati della spada. Tuttavia, qualcuno non è disposto ad accettare questa imposizione: si tratta di Gintoki Sakata, ragazzaccio ribelle e impulsivo, che con un gruppo di amici cerca di tirare avanti senza tradire i principi del vero samurai...
Takasugi guida il Kiheitai, che complotta nell'ombra dopo aver stretto un patto con i pirati spaziali Harusame, mentre Kamui comanda la settima divisione, l'unità più forte degli Harusame... E i due, che i pirati considerano alquanto pericolosi, entrano in contatto! A seguire, un famoso eremita con poteri miracolosi, l'appuntamento galante di Kondo, Kyubei alle prese con un macaco, un funerale, gli occhiali di Sarutobi, e tanto altro!

## 14 FEBBRAIO

### YOUNG BLACK JACK 10
MUST 85

Osamu Tezuka, Yoshiaki Tabata, Yu-go Okuma
13x18, 192 pp, b/n e col, con sovracc.,
€ 5,90, solo in fumetteria

cover originale

Al confine tra Messico e Stati Uniti c'è un piccolo forte che permette l'emigrazione clandestina. Laggiù si incontrano un uomo in fuga e il suo inseguitore. Inoltre, si scoprirà in che modo Hazama è coinvolto nella morte di un boss della mafia e verranno allo scoperto nuove rivelazioni sul suo passato...

## 21 FEBBRAIO

### PRISON SCHOOL 22
STORIE DI KAPPA 273

Akira Hiramoto
13x18, B, 192 pp, b/n, con sovracc.
€ 4,90, solo in fumetteria

cover originale

Durante la sfida al kiba-sen Kiyoshi muore! Di fronte a questa irreparabile tragedia, i membri dell'Associazione Studentesca Segreta non riescono a nascondere il loro turbamento. Mentre il ragazzo vaga nell'aldilà, tra disperazione e solitudine, giunge a una miracolosa verità...

## 21 FEBBRAIO

### TO LOVE-RU DARKNESS 15 (di 18)
GHOST 161

Kentaro Yabuki, Saki Hasemi
11,5x17,5, B, 208 pp, b/n e col., € 4,70
solo in fumetteria

cover originale

Nemesis è diventata un problema anche per il Re di Deviluke e la sua Guardia, tanto da scatenarle contro Zastin e... tutta la furia reale! Ma cos'è esattamente Nemesis? E nel corpo di chi si rifugerà per sfuggire all'annientamento per mano del signore dell'universo?

## 21 FEBBRAIO

### HAIKYU!! 23
TARGET 76

Haruichi Furudate
11,5x17,5, B, 192 pp, b/n, € 4,30

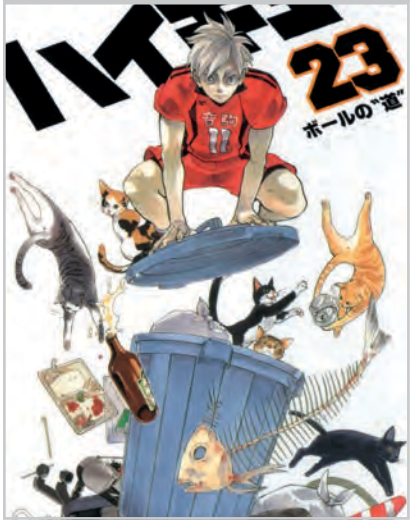


cover originale

In seguito all'infortunio di Yaku, l'asso della difesa, il Liceo Nekoma si ritrova con le spalle al muro e il morale a terra. Davanti a una squadra come il Nohebi, che individua con precisione chirurgica le falle nella difesa avversaria, il capitano Kuroo riesce comunque a dimostrare ai compagni che non bisogna mai darsi per vinti e li spinge a puntare alla vittoria... Tra i "gatti" e i "serpenti", chi si guadagnerà il posto al torneo nazionale per rappresentare la città di Tokyo?

## 31 GENNAIO
### ARRIVARE A TE 28
UP 169

Karuho Shiina
11,5x17,5, B, 176 pp, b/n, € 4,30

cover originale

Sawako vuole provare a entrare in un'università di Sapporo, mentre Kazehaya decide di rimanere nella sua città. La vita da liceali sta volgendo al termine, e tutti si incamminano fiduciosi verso il futuro. Ayane, però, sembra piuttosto provata…

## 7 FEBBRAIO
### COME DOPO LA PIOGGIA 5
ZERO 219

Jun Mayuzuki
13x18, B, 160 pp, b/n, con sovracc.
€ 4,90, solo in fumetteria

cover originale

I cuori di Yui, Yoshizawa e Kase palpitano per un amore impossibile. Akira, dal canto suo, ha deciso di accontentarsi del legame di amicizia che ha stretto con l'uomo che ama... E i sentimenti del direttore, invece, quali sono?

## 7 FEBBRAIO
### KAMISAMA KISS 24
EXPRESS 220

Julietta Suzuki
11,5x17,5, B, 192 pp, b/n, € 4,30
Solo in fumetteria

cover originale

La saga di Akurao giunge al culmine! Il temibile demone e il mostro volpe si ritrovano nuovamente uniti da un indissolubile legame... Riuscirà Tomoe a diventare finalmente umano? L'amore proibito di un'umana e di un mostro avrà futuro?

## 14 FEBBRAIO
### HARU X KIYO 7 (di 9)
SHOT 224

Akira Ozaki
11,5x17,5, B, 176 pp, b/n, € 4,30

cover originale

Mineta va a trovare suo nonno in Inghilterra e al rientro annuncia l'intenzione di ripartire per un periodo di studio all'estero. Come faranno lui e Koharu a superare questo momento critico?! Il festival dello sport è alle porte, la partenza di Mineta è imminente e, come se non bastasse, Koharu si trova davanti una rivale in amore!

## 21 FEBBRAIO
### IL RICCIO INNAMORATO 2 (di 5)
AMICI 243

Nao Hinachi
11,5x17,5, B, 192 pp, b/n, € 4,50

cover originale

Durante il viaggio di orientamento dopo la promozione al secondo anno, Kii vorrebbe avvicinarsi un po' di più a Hozuki, ma improvvisamente entrano in scena una ragazza interessata al compagno e un ragazzo che vuole fare amicizia con lei... Si mette male!

## 21 FEBBRAIO
### TSUBAKI-CHO LONELY PLANET 6
TURN OVER 212

Mika Yamamori
11,5x17,5, B, 176 pp, b/n, € 4,30

cover originale

Akatsuki si è dichiarato! Fumi non sta nella pelle dalla felicità, anche se l'idea che il suo primo ragazzo sia un uomo adulto con atteggiamenti da playboy consumato le mette un po' d'ansia... Ad ogni modo, arriva il primo appuntamento!

# SANDOKAN 2

7 FEBBRAIO

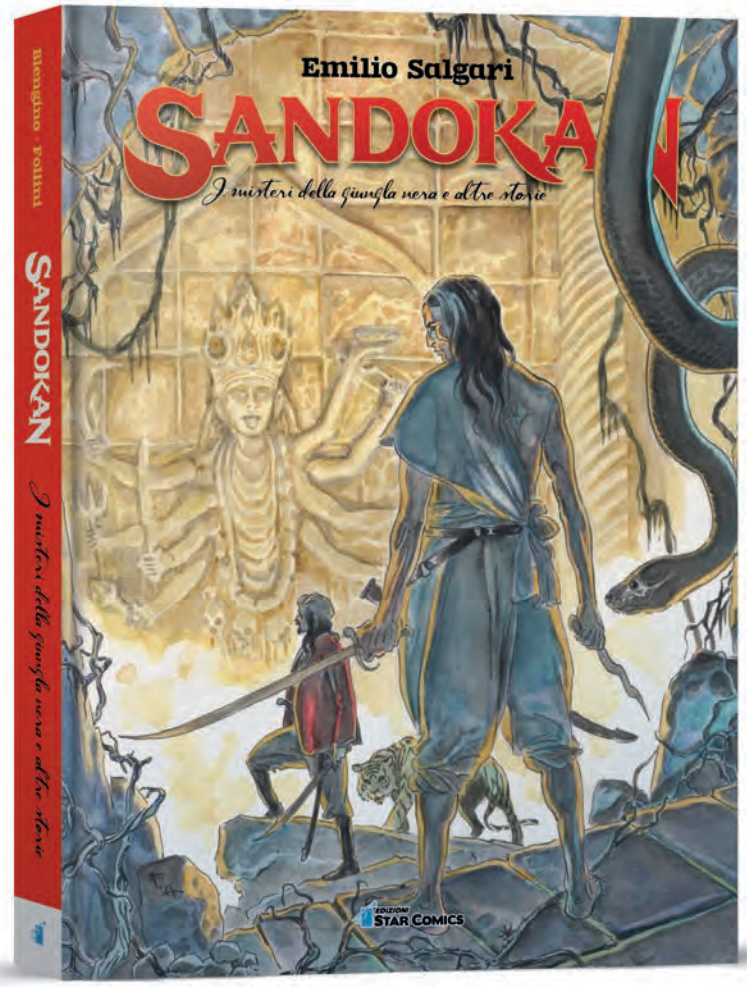


Luca Blengino, Francesca Follini, AA.VV.
19x26, B, 144 pp, b/n, cartonato

**€ 20,00** SOLO IN FUMETTERIA

Nell'ambito delle fitte paludi che circondano la giungla alla foce del Gange si nascondono i terribili Thug, setta devota alla dea indiana Kali. Quando Ada, figlia di un ufficiale inglese, viene rapita e costretta a diventare la nuova sacerdotessa, il prode Tremal-Naik, cacciatore bengalese, insieme al fidato servitore Kammamuri, farà di tutto per salvarla. Accompagnato da un apparato saggistico, il volume comprende anche alcune "side stories", ambientate nell'universo narrativo salgariano.

- **Dalla penna di Salgari alla penna (e pennino) dei migliori autori italiani, al servizio di affascinanti avventure.**
- **Ogni volume di pregio contiene una storia di Salgari e altre side-stories, oltre a un prezioso comparto redazionale.**

# FAITH vol. 5

## FAITH E LA FUTURE FORCE

VALIANT

FAITH IN VOLO TRA PASSATO, PRESENTE E FUTURO!

## VALIANT 73

Jody Houser, Stephen Segovia, Berry Kitson
17x26, B, 112 pp, col., € 8,90
Solo in fumetteria

### 7 FEBBRAIO

Ogni secondo sarà cruciale quando l'acclamata scrittrice Jody Houser (*Mother Panic*, *Star Wars: Rogue One*), l'esplosivo disegnatore Stephen Segovia (*Ninjak*, *Action Comics*), la leggenda del fumetto Barry Kitson (*Fantastic Four*), e alcuni speciali ospiti a sorpresa trascineranno Faith attraverso i secoli per uno scontro al fianco dei più grandi eroi dell'universo Valiant… nel passato, nel presente e nel futuro!

# DIVINITY III
## STALINVERSO

**MINI-EVENTO IN DUE VOLUMI CHE COINVOLGE I PRINCIPALI EROI DELL'UNIVERSO VALIANT!**

VALIANT

**IL PRESENTE È DISTOPICO, ED È TINTO DI ROSSO!**

## VALIANT 74

Matt Kindt, Trevor Hairsine, Ryan Winn, David Baron
17x26, B, 112 pp, col., € 8,90
Solo in fumetteria

### 14 FEBBRAIO

Benvenuto nell'anno 2017… l'Unione Sovietica ha regnato per decenni come superpotenza sul mondo intero e la Cortina di Ferro ora circonda un mondo martoriato da guerre, tensioni e oppressione. La libertà è una cosa del passato nello Stalinverso… Allora perché l'agente dell'Intelligence sovietica Colin King non riesce a togliersi di dosso la sensazione che qualcosa sia andato terribilmente storto? Metterà a rischio la sua libertà e la sua stessa vita per svelare la verità… Anche se questo significa scoprire cos'è accaduto al cosmonauta scomparso Abram Adams, l'unico che potrebbe avere la chiave per comprendere il mondo distopico del presente…

# DIVINITY III
## EROI DEL GLORIOSO STALINVERSO

VALIANT

I NOSTRI EROI VITTIME E CARNEFICI NELLO STALINVERSO

## VALIANT 75

Jeff Lemire, Matt Kindt, Scott Bryan Wilson, Eliot Rahal, Clayton Crain, CAFU, Robert Gill, Francis Portela
17x26, B, 112 pp, col., € 8,90
Solo in fumetteria

## 14 FEBBRAIO

Non un sogno… non una realtà alternativa… Questo è l'Universo Valiant di oggi… Il mondo si è tinto di rosso e le principali leggende Valiant (Bloodshot, X-O Manowar e Shadowman) ora sono la prima linea della macchina da guerra globale sovietica! Nel frattempo, i due eroi anti-cospirazioni Archer e Armstrong sono stati condannati all'ergastolo come nemici dello stato nella prigione più letale conosciuta dall'uomo. Strappati dalle pagine di DIVINITY III: STALINVERSO, arrivano quattro fondamentali racconti cruciali che documentano la storia che ha rimodellato l'Universo Valiant che conoscevamo, dagli acclamati scrittori Jeff Lemire (Bloodshot Reborn), Joe Harris (Snowfall), Scott Bryan Wilson (Batman Annual), Eliot Rahal (The Paybacks) e artisti del calibro di Clayton Crain (4001 A.D.), CAFU (Rai), Robert Gill (Book of Death) e Francis Portela (Faith).

REBIRTH ULTRALIMITED

## BATMAN VOL. 1 IO SONO GOTHAM

di Tom King, Scott Snyder, David Finch, Mikel Janin
16,8x25,6, C., 160 pp., col.
**€ 20,95**
**(Contiene Batman Rebirth #1, Batman #1-6)**
Tiratura limitata e numerata 600 copie. Per venire incontro alle richiesti dei collezionisti e delle fumetterie che hanno suggerito una riedizione cartonata dei Rebirth Collection, RW-LION ha deciso di proporre una nuova raccolta degli story-arc completi della RINASCITA in eleganti volumi cartonati a tiratura limitata, ordinabili fino a esaurimento scorte.

REBIRTH ULTRALIMITED

## SUPERMAN VOL. 1 IL FIGLIO SUPERMAN

di Peter J. Tomasi, Patrick Gleason, Doug Mahnke, Jorge Jimenez
16,8x25,6, C., 160 pp., col.
**€ 20,95**
**(Contiene Superman Rebirth #1, Superman #1-6)**
Tiratura limitata e numerata 500 copie.

REBIRTH ULTRALIMITED

## JUSTICE LEAGUE VOL. 1 LE MACCHINE ESTINZIONE

di Bryan Hitch, Tony S. Daniel, Sandu Florea, Tomeu Morey
16,8x25,6, C., 160 pp., col.
**€ 20,95**
**(Contiene Justice League Rebirth #1, Justice League #1-5)**
Tiratura limitata e numerata 500 copie.

REBIRTH ULTRALIMITED

## ALL-STAR BATMAN VOL. 1 IL MIO PEGGIOR NEMICO

di Scott Snyder, John Romit Jr., Danni Miki, Declan Shalvery
16,8x25,5, C., 176 pp., col.
**€ 21,95**
**(Contiene All-Star Batman #1-5)**
Tiratura limitata e numerata 500 copie.

IMMAGINI NON DEFINITIVE

REBIRTH ULTRALIMITED

## BATMAN VOL. 2 IO SONO SUICIDA

di Tom King, Mikel Janin, Mitch Gerards
16,8x25,6, C., 160 pp., col.
**€ 20,95**
**(Contiene Batman 9-15)**
Tiratura limitata e numerata 600 copie.

REBIRTH ULTRALIMITED

## WONDER WOMAN VOL. 1 ANNO UNO

di Greg Rucka, Nicola Scott
16,8x25,6, C., 160 pp., col.
**€ 20,95**
**(Contiene Wonder Woman 2,4,6,8,10,12,14)**
Tiratura limitata e numerata 500 copie.

LIBRERIA

## CAVALIERE OSCURO III: RAZZA SUPREMA – EDIZIONE ASSOLUTA DC ABSOLUTE

di Frank Miller, Brian Azzarello, Andy Kubert, Klaus Janson. Brad Anderson, Alex Sinclair
21,2x32, C., 392 pp., col.
**€ 38,95**
**(Contiene Dark Knight III: The Master Race 1-9, Dark Knight Universe Presents: The Atom 1, Dark Knight Universe Presents: Wonder Woman 1, Dark Knight Universe Presents: Green Lantern 1, Dark Knight Universe Presents: Batgirl 1, Dark Knight Universe Presents: Lara, Dark Knight Universe Presents: World's Finest 1, Dark Knight Universe Presents: Strange Adventures 1, Dark Knight Universe Presents: Detective Comics 1, Dark Knight Universe Presents: Action Comics 1)**
"Cavaliere Oscuro III: Razza Suprema" arriva in edizione assoluta, degno compagno del Ritorno del Cavaliere Oscuro e di Il Cavaliere Oscuro colpisce ancora! La terza parte dell'affresco supereroistico iniziato da Frank Miller nel 1986 con una delle pietre miliari del fumetto americano amplia ancora di più il fosco panorama futuro immaginato dal grande artista americano! Un must-have per tutti i lettori di comics!

## BATMAN N. 29 (142)

di Tom King, James Tynion IV, Tim Seeley, Mikel Janin, Alvaro Martinez, Javier Fernandez

16,8x25,6, S., 72 pp., col.

**€ 3,50**

**(Contiene Batman #28, Detective Comics #962, Nightwing #26)**

Prosegue "La Guerra degli Scherzi e degli Enigmi"! Il Joker e l'Enigmista continuano a darsi battaglia a Gotham City e anche gli altri criminali della città sono costretti a schierarsi. Chi vincerà questo duello senza esclusione di colpi? Nel frattempo il temibile ordine di San Dumas è pronto a rimpiazzare Azrael e la Cacciatrice si appresta a sconvolgere ancora una volta la vita di Dick Grayson!

## BATMAN N. 30 (143)

di Tom King, James Tynion IV, Christopher Sebela, Tim Seeley, Mikel Janin, Carmen Carnero, Javier Fernandez

16,8x25,6, S., 72 pp., col.

**€ 3,50**

**(Contiene Batman #29, Detective Comics #963, Nightwing #27)**

Prosegue "La Guerra degli Scherzi e degli Enigmi"! Batman sta facendo del suo meglio per porre fine al conflitto fra l'Enigmista e il Joker ma, se le ostilità non dovessero concludersi, sarà costretto a scegliere il male minore. Intanto Spoiler dovrà fronteggiare il misterioso Anarky e Nightwing, insieme alla Cacciatrice, è pronto a opporsi a Spyral!

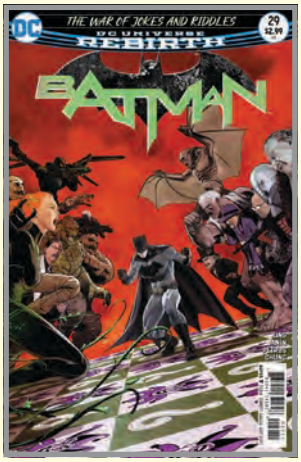


**L'OSCURO INIZIO DI "METAL"!**

## BATMAN IL CAVALIERE OSCURO N. 13 (67)

di Scott Snyder, Hope Larson, Julie Benson, Shawna Benson, Dan Jurgens, Greg Capullo, Inaki Miranda, Roge Antonio, Bernard Chang

**€ 4,95**

**(Contiene Dark Nights: Metal #1, Batgirl #13, Batgirl and the Birds of Prey #12, Batman Beyond #11)**

Il dream team formato da SCOTT SNYDER e GREG CAPULLO ci presenta il primo capitolo di METAL, la dirompente saga che ci consentirà di conoscere i misteri del Multiverso oscuro! Batman deciderà di condividere i suoi segreti con la Justice League? Nel frattempo Batgirl si prepara a un incontro/scontro con Catwoman e lo stesso accadrà alle Birds of Prey! Infine il Batman del Futuro e la Lega degli Assassini sono pronti a confrontarsi per la salvezza dell'umanità!

## PRELUDIO A METAL – PACK

**€ 22,95 (anziché € 24,40)**

**(Contiene: Batman il Cavaliere Oscuro #11-12 + La Morte di Hawkman)**

In attesa del debutto del mega-evento METAL, tra gennaio e febbraio arrivano i tre capitoli che fungono da prologo essenziale alla saga che porterà Batman e gli altri eroi della JUSTICE LEAGUE a confrontarsi con gli implacabili invasori di un MULTIVERSO OSCURO.

## SUPERMAN N. 29 (144)

di Peter J. Tomasi, Patrick Gleason, Dan Jurgens, Steve Orlando, Scott Godlewski, Patch Zircher, Robson Rocha

16,8x25,6, S., 72 pp., col.

**€ 3,75**

**(Contiene Superman #28, Action Comics #984, Supergirl #12)**

Termina il viaggio di Clark, Lois e Jon alla scoperta di ciò che rende l'America uno dei paesi più patriottici che esistano. Ma i festeggiamenti per il 4 luglio non fermeranno certo la vendetta di Zod e nemmeno tutti gli alleati di Kal-El riusciranno a fermare il piano del folle kryptoniano e dei suoi alleati. In appendice: inizia la vendetta finale dell'Imperatrice di Smeraldo contro Supergirl!

## SUPERMAN N. 30 (145)

di Keith Champagne, Rob Williams, Gene Luen Yang, Doug Mahnke, Guillem March, Billy Tan

16,8x25,6, S., 72 pp., col.

**€ 3,75**

**(Contiene Superman #29, Action Comics #985, New Super-Man #14)**

Una strana minaccia gialla sta colpendo un quartiere di Metropolis e Superman dovrà indagare sulle sparizioni che la circondano. E dove c'è il giallo, può Parallax essere lontano? Inoltre inizia un insolito team-up tra l'Uomo d'Acciaio e... Lex Luthor?! In appendice il Nuovo Super-Man cinese scoprirà la verità sulla morte di suo padre, mentre la Suicide Squad arriva a portare scompiglio!

## SUPERMAN N. 30 (145) JUMBO LEX LUTHOR

di AA.VV.

16,8x25,6, S., 120 pp. + COFANETTO, col.

**€13,95**

**(Contiene Superman #29, Action Comics #985, New Super-Man #14, Action Comics v. 1 #23, Superman v. 1 #4, Adventure Comics #271)**

L'edizione Jumbo di SUPERMAN 30, dedicata a Lex Luthor e presente solo nel cofanetto che raccoglie il secondo anno della collana quindicinale dedicata all'Uomo d'Acciaio, raccoglie le prime apparizioni della storica nemesi di Superman, tra cui la storia inedita con il primo incontro Silver Age tra Superboy/Clark Kent e un giovane Luthor.

## LANTERNA VERDE N. 26 (104) JUMBO SINESTRO

di Sam Humphries, Cary Bates, Greg Weisman, Robson Rocha, Ronan Cliquet, Will Conrad

16,8x25,6, S., 120 pp. + COFANETTO, col.

**€13,95**

**(Contiene Green Lanterns #25-26, The Fall and Rise of Captain Atom #3)**

La Prima Lanterna è tornata e per Simon Baz e Jessica Cruz è l'inizio dei loro guai! Cosa accadrà quando Volthoom uscirà finalmente allo scoperto? E quale incredibile segreto lo lega alla nascita del Corpo delle Lanterne Verdi? Tutto questo e molto altro in un doppio episodio speciale! In appendice: una rivelazione sconvolgente per Capitan Atom! In più contiene un inserto speciale dedicato alla nemesi Sinestro!

IMMAGINI NON DEFINITIVE

## WONDER WOMAN N. 29

di Shea Fontana, K. Perkins, Marguerite Bennett, James Tynion IV, David Messina, Stephen Segovia, Stephanie Hans

16,8x25,6, S., 72 pp., col.

**€ 3,95**

**(Contiene Wonder Woman #28, Superwoman #12, Batwoman #5)**

Prosegue l'avventura imbastita da Shea Fontana, con la combattiva Etta Candy come coprotagonista. Potrà Diana riuscire a proteggere la sua amica? Inoltre Superwoman dovrà imparare a riscoprire i propri poteri se vuole sopravvivere, mentre Marguerite Bennett e James Tynion IV ci rivelano cosa accadde a Batwoman nel suo "anno perduto".

## WONDER WOMAN N. 30

di Shea Fontana, Rob Williams, Greg Rucka, Inaki Miranda, Guillem March, Nicola Scott

16,8x25,6, S., 72 pp., col.

**€ 3,95**

**(Contiene Wonder Woman #29, Trinity Annual #1, Wonder Woman Annual #1)**

Mentre Diana dovrà decidere se accettare un'offerta spregevole per salvare Etta Candy, un'empia trinità trama nell'ombra per scopi oscuri. In una storia speciale extra-size, Batman, Superman e Wonder Woman si troveranno ad affrontare un folle Etrigan, nel prologo alla loro prossima avventura insieme. Infine, in appendice, una breve storia di Greg Rucka!

## FLASH N. 29 (85)

di Joshua Williamson, Benjamin Percy, Carmine Di Giandomenico, Juan Ferreyra

16,8x25,6, S., 72 pp., col.

**€ 3,95**

**(Contiene Flash #28, Green Arrow #28-29)**

Il Flash Negativo è un disastro per Central City! Ovunque corra c'è solo distruzione nella sua scia. Toccherà a Barry Allen provare a fermarlo, ma potrebbe essere molto più difficile di quanto pensiate... Inoltre doppia dose per Freccia Verde, che prosegue il suo tour dell'Universo DC: prossime tappe, Metropolis e Gotham City. Possono Superman e Batman essere lontani?

## FLASH N. 30 (86)

di Joshua Williamson, Benjamin Percy, Dan Abnett, Pop Mhan, Christian Duce, Otto Schmidt, Stjepan Sejic

16,8x25,6, S., 72 pp., col.

**€ 3,95**

**(Contiene Flash #29, Green Arrow #30, Aquaman #28)**

Continuano le avventure del Flash Negativo, con un Barry Allen come non lo avete mai visto. Inoltre Freccia Verde torna ad allearsi con un amico storico. Un indizio: è verde anche lui e si chiama Hal. Infine Aquaman dovrà sfuggire da chi ha scoperto che è ancora in vita, mentre Mera tenta disperatamente di rientrare ad Atlantide.

IMMAGINI NON DEFINITIVE

## LANTERNA VERDE N. 28 (106)

di Sam Humphries, Cary Bates, Greg Weisman, Robson Rocha, Rafa Sandoval, Eduardo Pansica, Will Conrad

16,8x25,6, S., 72 pp., col.

**€ 3,95**

**(Contiene Hal Jordan and the Green Lantern Corps #26, Green Lanterns #28, The Fall and Rise of Captain Atom #5)**

Una sola parola riecheggia nell'universo: Metal! Ma cosa ha a che vedere con il Corpo delle Lanterne Verdi e cosa c'entrano i Nuovi Dei? La risposta nella prima parte di una storia speciale. Inoltre continua l'avventura nel tempo di Simon Baz e Jessica Cruz, mentre in appendice Capitan Atom potrebbe aver trovato la nemesi perfetta.

## LANTERNA VERDE N. 29 (107)

di Robert Venditti, Sam Humphries, Cary Bates, Greg Weisman, Rafa Sandoval, Eduardo Pansica, Will Conrad

16,8x25,6, S., 72 pp., col.

**€ 3,95**

**(Contiene Hal Jordan and The Green Lantern Corps #27, Green Lanterns #29, The Fall and Rise of Captain Atom #6)**

Hal Jordan ha compiuto un errore gravissimo, imperdonabile, irrimediabile: ha salvato la vita di Orion! E questo significa che una lunga scia di morte lo seguirà per punirlo! Inoltre le lanterne terrestri sperdute nel tempo scopriranno chi erano i primi esseri a sfoggiare gli anelli del potere! In appendice: il gran finale delle avventure di Capitan Atom!

## JUSTICE LEAGUE N. 25

di Bryan Hitch, Dan Abnett, Scott Lobdell, Fernando Pasarin, Brett Booth, Dexter Soy

16,8x25,6, S., 72 pp., col.

**€ 3,95**

**(Contiene Justice League #27, Titans #14, Red Hood and the Outlaws #10)**

I figli della Justice League sono tornati indietro nel tempo per prevenire il loro disastroso futuro, ma qualcun altro li ha seguiti, qualcuno che conosciamo molto bene. Prosegue l'ultima storia orchestrata da Bryan Hitch in una girandola di rivelazioni e colpi di scena. Inoltre i Titani dovranno fare i conti con una spia tra le loro fila, mentre il passato continua a tormentare Cappuccio Rosso e i Fuorilegge.

## JUSTICE LEAGUE N. 26

di Bryan Hitch, John Semper Jr., Dan Abnett, Fernando Pasarin, Cliff Richards, Will Conrad, Vicente Cifuentes

16,8x25,6, S., 72 pp., col.

**€ 3,95**

**(Contiene Justice League #28, Cyborg #15, Earth 2 Society #21)**

Per i figli della Justice League, in missione dal futuro, è il momento di assaporare un momento di pace con i loro genitori, ma potrebbe durare ben poco, specie se uno di questi genitori è il vero nemico. Inoltre Cyborg deve affrontare una realtà alternativa in cui le macchine hanno preso il controllo del mondo intero, mentre gli eroi di Terra-2 dovranno affrontare un vecchio amico, pagando un prezzo altissimo.

## JUSTICE LEAGUE AMERICA N. 11

di Steve Orlando, Benjamin Percy, Neil Edwards, Ivan Reis, Phil Hester, Khoi Pham

16,8x25,6, S., 72 pp., col.

**€ 3,95**

**(Contiene Justice League America #11-12, Teen Titans #11)**

Mentre la Justice League termina la sua missione a Philadelphia, un messaggio inaspettato arriva dal microverso. Direttamente dalle pagine di UNIVERSO DC: RINASCITA torna il mistero di Ray Palmer e del Microverso, ma niente può preparare il gruppo di eroi guidati da Batman a quello che li attende in questa strana dimensione! In appendice: la verità su Aqualad e Manta Nera!

## SUICIDE SQUAD/HARLEY QUINN N.25 (47)

di Amanda Conner, Jimmy Palmiotti, Paul Dini, Rob Williams, Priest, Chad Hardin, Bret Blevins, Gus Vazquez, Diogenes Neves

16,8x25,6, S., 72 pp., col.

**€ 3,95**

**(Contiene Harley Quinn #25, Suicide Squad #23, Deathstroke #22)**

Harley Quinn e i suoi amici sono pronti a festeggiare il compleanno di Sy Borgman, mentre Paul Dini ci regalerà l'ultimo capitolo delle sue storie brevi dedicate ad Harley e Joker. La Suicide Squad nel frattempo cercherà di contrastare la JLA guidata da Batman e Deathstroke si prepara a guidare un gruppo di giovani eroi nella sua prima missione!

## SUICIDE SQUAD/HARLEY QUINN N. 26 (48)

di Amanda Conner, Jimmy Palmiotti, Paul Dini, Rob Williams, John Timms, Augustin Padilla, Juan Ferreyra, Paul Mounts, Dave Sharpe, Chad Hardin

16,8x25,6, S., 72 pp., col.

**€ 3,95**

**(Contiene Harley Quinn #26, Suicide Squad #24, Harley Quinn 25th Anniversary Special #1)**

Harley sta facendo del suo meglio per aiutare i propri concittadini, ma il Sindaco di New York, come al solito, le dà del filo dal torcere! Nel frattempo la Suicide Squad si prepara a un gigantesco attacco su scala globale e alcuni dei creatori più in vista del mondo del fumetto si riuniscono per festeggiare i venticinque anni di Harley Quinn!

## BANE: CONQUISTA VOL. 1 BATMAN UNIVERSE N. 53

di Chuck Dixon, Graham Nolan

16,8x25,6, B., 96 pp., col.

**€ 9,95**

**(Contiene Bane: Conquest #1-4)**

I creatori di Bane, il supercriminale che ha spezzato la schiena a Batman, tornano al loro personaggio con una maxi-serie che lo vede indiscusso protagonista! Nel tentativo di creare un impero criminale mondiale, Bane si sposta da Gotham, alla ricerca di nuove città da conquistare e nuovi nemici da distruggere. Non si fermerà finché non si troverà sulla vetta del mondo! Perché il suo solo obiettivo è la conquista!

## HELLBLAZER N. 4 DC UNIVERSE N. 42

di Simon Oliver, Jesus Merino

16,8x25,6, B., 96 pp., col.

**€ 9,95**

**(Contiene The Hellblazer #12-15)**

Tornato da Parigi, John Constantine finisce in una rissa tra ubriachi, ha un incubo a proposito di un adolescente morto, poi ne trova il cadavere. Qualcuno sta usando la sua immaginazione come arma, o il suo disgusto per l'umanità l'ha trasformato in un assassino?

## BATMAN – DETECTIVE COMICS VOL. 1 L'ASCESA DEI BATMEN REBIRTH ULTRALIMITED

di James Tynion IV, Eddy Barrows, Alvaro Martinez

16,8x25,6, C., 160 pp., col.

**€ 20,95**

**(Contiene Detective Comics 934-940))**

Batman riunisce la sua personale squadra di eroi per tutelare la città di Gotham City, nel primo volume della raccolta di DETECTIVE COMICS. Batwoman, Red Robin, Spoiler, Clayface dovranno confrontarsi con una squadra di elite modellata sulle capacità tecnologiche e tattiche del Cavaliere Oscuro, che ha come obiettivo quello di eliminare tutti i vigilanti di Gotham!

## WONDER WOMAN N. 1 ANNO UNO REBIRTH COLLECTION

di Greg Rucka, Nicola Scott

16,8x25,6, B., 160 pp., col.

**€ 16,95**

**(Contiene Wonder Woman 2,4,6,8,10,12,14)**

La nuova serie di WONDER WOMAN raccolta in volume! Isola Paradiso, dove vivono le Amazzoni, è stata violata dall'esterno, Ares complotta, e le Amazzoni devono rispondere a queste minacce con una loro campionessa, un'eroina disposta a sacrificare la sua vita passata per salvare un mondo che non ha mai conosciuto! Inizia così il lungo viaggio di Wonder Woman, in una storia che rinarra le sue origini

UNIVERSO DC

## JUSTICE SOCIETY AMERICA DI GEOFF JOHNS VOL. 1 DC OMNIBUS

di Geoff Johns, David Goyer, James Robinson, Stephen Sadowski, Carlos Pacheco, Jesus Merino

16,8x25,6, C., 800 pp., col.

**€ 99,95**

Dopo le numerose richieste da parte di fan e lettori arriva finalmente l'edizione omnibus della JUSTICE SOCIETY AMERICA di Geoff Johns. Quattro preziosi omnibus a tiratura limitata che raccoglieranno tutto il lungo ciclo dello sceneggiatore sul primo dei super gruppi! Una serie imperdibile per chi l'ha richiesta a gran voce nel corso degli anni e per chi ama il buon fumetto!

## UNIVERSO DC DI MIKE MIGNOLA GRANDI OPERE DC

di John Byrne, Neil Gaiman, Roger Stern, Jerry Ordway, George Pérez, Mike Mignola

16,8x25,6, C. con s.ta, 395 pp., col.

**€ 33,50**

**(Contiene The Phantom Stranger #1-4, The World of Krypton #1-4, Action Comics #600, Superman #18, Action Comics Annual #2, Swamp Thing Annual #5, Batman: Legends of the Dark Knight #54, Batman: Gotham Knights #36, Batman Villains: Secret Files and Origins)**

Una nuova collana di volumi di pregio che presenta le storie degli autori di comics più importanti degli ultimi anni! Il primo volume è dedicato all'arte di Mike Mignola, creatore di Hellboy, e alle storie che ha realizzato per la DC Comics.

## FRECCIA VERDE DI JEFF LEMIRE E ANDREA SORRENTINO VOL. 2 GRANDI OPERE DC

di Jeff Lemire, Andrea Sorrentino

16,8x25,6, C., 160 pp., col.

**€ 17,95**

**(Contiene Green Arrow 25-31)**

Prosegue la raccolta in volume della run di FRECCIA VERDE realizzata da Jeff Lemire e Andrea Sorrentino. Oliver Queen scopre che il suo naufragio non è stato un incidente, e forze sinistre sono a lavoro nell'ombra in seguito a questa rivelazione. La famiglia Queen è protagonista di una faida tra clan che dura da generazioni, e Freccia Verde dovrà sbrogliare questa fitta trama di intrighi e delitti radicata nel passato.

## FRECCIA VERDE VOL. 4 LA MACCHINA OMICIDA NEW 52 LIBRARY

di Jeff Lemire, Andrea Sorrentino

16,8x25,6, B., 204 pp., col.

**€ 17,50**

**(Contiene Green Arrow #17-24, #23.1)**

Prosegue la raccolta in volume della serie New 52 di FRECCIA VERDE. Nella nuova run di Lemire e Sorrentino l'arciere di smeraldo scopre che il suo naufragio su un'isola deserta è stato più di un semplice incidente, sembra che ci siano più forze sinistre al lavoro dietro a tutte queste improvvise rivelazioni. La famiglia è coinvolta in una guerra da generazioni. Una guerra di clan. Una guerra di estranei.

## BATMAN: ANNO DUE GRANDI OPERE DC

di Mike W. Barr, Alan Davis, Todd McFarlane

16,8x25,6, C., 176 pp., col.

**€ 18,95**

**(Contiene Detective Comics 575-578, Batman: Full Circle)**

Bruce Wayne indossa il mantello di Batman da appena due anni, il suo rapporto con l'ancora fresco di carica commissario Gordon è di là dall'essere consolidato, e vive la sua crociata contro il male in piena solitudine, con il solo sostegno degli unici che conoscono il suo segreto: il fido maggiordomo Alfred e la sua amica, la dottoressa Leslie Thompson.

IMMAGINI NON DEFINITIVE

## BATMAN VOL. 6 PASSATO LUMINOSO, FUTURO OSCURO NEW 52 LIMITED N. 90

di Scott Snyder, Greg Capullo, Matteo Scalera, Dustin Nguyen

16,8x25,6, C., 144 pp., col.

**€ 18,95**

**(Contiene Batman #0, #28, #34, Batman Annual #2, Batman: Futures End #1)**

Quando una misteriosa rapina vede protagonista uno dei nomi più importanti di Gotham toccherà a Batman inseguire e catturare... Bruce Wayne?! Inoltre, come reagì Bruce alla morte di suo figlio Damian? Scott Snyder ci presenta un volume ricco di storie, contenente anche tre capitoli fondamentali per l'Anno Zero del Cavaliere Oscuro e una storia speciale legata a BATMAN ETERNAL.

## BATMAN ETERNAL VOL. 3 NEW 52 LIBRARY

di Scott Snyder, James Tynion Iv, John Layman, Ray Fawkes, Tim Seeley, Jason Fabok, Dustin Nguyen, Mikel Janin, Guillem March

16,8x25,6, B. con alette., col., 224 pp.

**€ 19,95**

**(Contiene Batman Eternal #21-30)**

Alfred, il maggiordomo di Bruce Wayne, è stato infettato dalla tossina dello Spaventapasseri e trascinato al Manicomio Arkham. Il segreto di Catwoman è stato svelato e le sta aprendo i cancelli del penitenziario di Blackgate. Le cose sembrano andare sempre peggio per Gotham e per gli amici di Batman. Riuscirà il Cavaliere Oscuro a riportare tutto alla normalità?

## BATMAN IL CAVALIERE OSCURO VOL. 4 NEW 52 LIBRARY

di Gregg Hurtwitz, Alex Maleev, Alberto Ponticelli, Ethan Van Sciver, Jorge Lucas

16,8x25,6, B. con alette, col., 180 pp.

**€ 15,50**

**(Contiene Batman the Dark Knight #22-29)**

Perché Clayface sta uccidendo sempre più persone in tutta Gotham? E'la domanda a cui Batman e il commissario Gordon dovranno rispondere se vorranno fermarlo. Un volume prestigioso fornito da Gregg Hurwitz, Alex Maleev, Cliff Richards e Alberto Ponticelli in cui verranno rivelate le origini di Clayface.

## JOKER PRINCIPE PAGLIACCIO DEL CRIMINE N. 1 BATMAN BOOK

di Dennis O'Neil, Elliot S. Maggin e AA.VV.

16,8x25,6, B., col., 108 pp.

**€ 10,95**

**(Contiene Joker #1-4)**

Finalmente ristampata in due volumi la serie dedicata al Joker di metà anni Settanta. Il folle criminale stavolta è alle prese con i suoi "colleghi", a partire da Due Facce, col quale intraprenderà una delirante lotta per capire chi sia il criminale numero uno di Gotham!

## IL LATO OSCURO DEL PIÙ CUPO DEI SUPER EROI: METAL

Da marzo a settembre, il maxi-evento METAL travolgerà le pagine del mensile Batman Il Cavaliere Oscuro per poi oscurare le altre testate. Per lanciare l'evento, RW-Lion invita tutte le fumetterie a organizzare un PARTY HEAVY METAL, durante il quale sarà possibile trovare la saga con una settimana di anticipo rispetto all'uscita regolare!
Nelle fumetterie che parteciperanno all'evento troverete anche IL POSTER DA COLLEZIONE DEGLI INVASORI DEL MULTIVERSO OSCURO; L'ESCLUSIVA EDIZIONE VARIANT CON COVER METALLIZZATA DI BATMAN IL CAVALIERE OSCURO 13; L'EDIZIONE VARIANT PIN CON ALLEGATO LA PRIMA SPILLETTA COLLEZIONABILE; L'ASHCAN CHE SVELA IL FUTURO DI METAL. Inoltre, in tutte le fumetterie (aderenti e non) sarà possibile acquistare un'edizione variant con la cover disegnata da Jim Lee:

### BATMAN IL CAVALIERE OSCURO N. 13 (67) VARIANT J. LEE

Ordinabile in rapporto 1:3 con la regular

**€ 4,95**

### BATMAN IL CAVALIERE OSCURO N. 13 (67) VARIANT CON PIN

(solo per gli aderenti)

**€ 4,95**

### BATMAN IL CAVALIERE OSCURO N. 13 (67) VARIANT METALLIZZATA

(solo per gli aderenti)

**€ 9,95**

Nei mesi successivi in cui si dipanerà l'evento, solo ed esclusivamente nelle fumetterie che hanno aderito al Party Heavy Metal, sarà possibile acquistare l'edizione Variant Pin dei sei capitoli successivi, che permetteranno di collezionare le altre sei bat-spillette e di custodirle nel raccoglitore previsto per settembre!

## SUPERMAN: L'ULTIMO FIGLIO DELLA TERRA SUPERMAN LIBRARY

di Steve Gerber e Doug Wheatley, Chris Chuckry
16,8x25,6, B. con alette, 176 pp., col.

**€ 15,95**

**(Contiene Superman Last Son of Earth 1-2, Superman: Last Stand on Krypton)**

Steve Gerber, uno dei migliori sceneggiatori americani degli anni Settanta e Ottanta, crea un Elsewords i cui temi fondamentali sono il razzismo, l'autoritarismo e la stagnazione culturale. In un universo dove Jonathan Kent ha mandato su Krypton il suo unico figlio per salvarlo dalla distruzione della Terra, il giovane Kal-El scoprirà un anello che gli darà i poteri delle Lanterne Verdi e, ritornato sul suo pianeta natale, troverà i resti di una civiltà in lotta per la sopravvivenza, piegata da un dittatore senza scrupoli: Lex Luthor. "L'ultimo figlio della Terra" e il suo sequel finalmente raccolti in un solo volume.

## MIDNIGHTER VOL. 1 DC MINISERIE

di Steve Orlando, ACO, Stephen Mooney
16,8x25,6, B., 160 pp., col.

**€ 13,95**

**(Contiene Sneak Peek – Misnighter, Midnighter 1-7)**

Midnighter, il vigilante affiliato al gruppo di Authority, in una serie in tre volumi che raccoglie tutte le sue più recenti apparizioni! Dopo essersi lasciato col suo amante Apollo, si trova ad affrontare la minaccia di pericolosissime armi che sono sbucate un po' in tutto il mondo, portando distruzione nelle città e complicando la vita professionale e privata dell'anti-eroe.

## INJUSTICE: GODS AMONG US N. 51 DC ALL STAR PRESENTA N. 51

di Brian Buccellato, Bruno Redondo, Tom Derenick
16,5x25,2, S., 72 pp., col.

**€ 3,95**

**(Contiene Injustice Gods among us Year five #10-11, Gotham City Garage chapter #1-2)**

Ritorna lo spillato dedicato al prequel a fumetti del videogame INJUSTICE: GODS AMONG US! Siamo al quinto anno del regno di un tirannico Superman sul mondo, combattuto da Batman e da alcuni eroi che vogliono riportare la libertà! E da questo numero alla serie principale si affianca un'altra serie dedicata a un gruppo di eroine DC rivisitate, che vivranno avventure di ogni tipo in un mondo alternativo e post-apocalittico: GOTHAM CITY GARAGE!

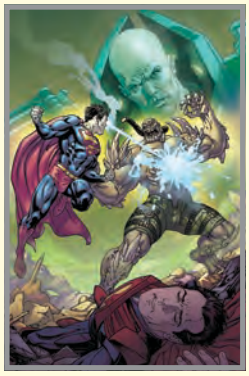

## DC COMICS BOMBSHELLS VOL. 2 - ALLEATE! DC WARNER

di Marguerite Bennett, Mirka Andolfo, Laura Braga, Sandy Jarrell
16,8x25,6, B., 192 pp., col.

**€ 16,95**

**(Contiene DC Comics' Bombshells #7-12)**

Secondo volume delle BOMBSHELL, che vede all'opera alcuni tra i migliori talenti del fumetto italiano, da Mirka Andolfo (WONDER WOMAN), a Laura Braga e molti altri ancora. Mentre Batwoman è occupata sul fronte bellico europeo, alcune giovani donne decidono di proteggere Gotham City al suo posto, unendosi nel gruppo delle Batgirl!!! Supergirl e Stargirl vengono usate come strumenti di propaganda, e il conflitto si fa sempre più feroce quando delle creature mitologiche attaccano gli Alleati. Ma al fianco di questi ultimi c'è Wonder Woman!!!

## BATMAN CLASSIC N. 35 DC CLASSIC N. 63

di John Wagner, Alan Grant, Jim Starlin, Norm Breyfogle, Dave Cockrum
16,5x25,2, B., 144 pp., col.

**€ 15,95**

**(Contiene Batman #422-425, Detective Comics #590-591)**

Direttamente dagli anni Ottanta, continua la riproposta cronologia delle serie a fumetti dedicate al Cavaliere Oscuro con le storie che precedono la sconvolgente saga di "Una morte in famiglia"!

VERTIGO

## SCALPED VOL. 2 VERTIGO DELUXE

di Jason Aaron, R.M. Guéra
18x27,6, C., 320 pp., col.

**€ 31,95**

**(Contiene Scalped #12-24)**

Continua la riproposta in formato deluxe della serie noir Vertigo che ha rivoluzionato il genere, con le cupe avventure dell'agente dell'FBI Dash Bad Horse nella riserva indiana di Prairie Rose.

## RAGAZZI PERDUTI VERTIGO HITS N. 66

di Tim Seeley, Scott Godlewski, Trish Mulvihill, Michael Wiggam

16,8x25,6, B., 144 pp., col.

**€ 13,95**

**(Contiene The Lost Boys #1-6)**

Il sequel a fumetti del film di culto RAGAZZI PERDUTI riprende la storia dei fratelli Emerson e dei fratelli Frog, che dopo aver ucciso il vampiro Max e il suo gruppo di succhiasangue cercano di dare una parvenza di normalità alla loro vita. Ma a Santa Carla è arrivata una nuova banda di vampire, le Blood Belles, e i quattro fratelli dovranno riprendere in mano paletti di frassino e tutto quanto l'occorrente per combattere le vendicative non-morte.

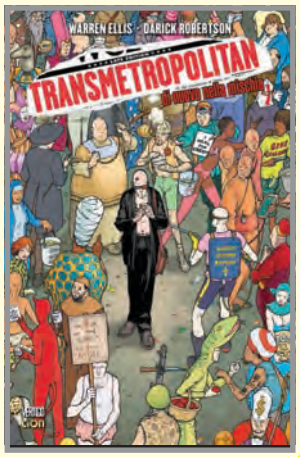


## FABLES – EVERAFTER VOL. 2 EDUCAZIONE (POCO) SENTIMENTALE VERTIGO HITS N. 65

di Dave Justus, Lilah Sturges, Travis Moore, Mark Buckingham

16,8x25,6, B., 144 pp., col.

**€ 13,95**

**(Contiene Everafter 7-12)**

Secondo e ultimo volume di EVERAFTER, la serie Vertigo che esplora cosa è successo dopo il finale di FABLES! Gli agenti segreti che operano sia nel mondo delle favole che in quello degli umani con l'obiettivo di proteggere un nuovo mondo incantato e, da esso, l'umanità, si trovano di fronte a una minaccia che rischia di distruggere tutto quanto. E questa minaccia arriva dall'interno!!!

## HELLBLAZER N. 66 VERTIGO MONTHLY N. 70

di Peter Milligan, China Mieville, Giuseppe Camuncoli, Stefano Landini, Eddie Campbell

16,5x25,2, C., 96 pp., col.

**€ 6,95**

**(Contiene Hellblazer #250-253, House of Mystery Halloween Annual 1)**

John Constantine ha conosciuto in prima persona gli aspetti più malati e sordidi della società e del mondo sovrannaturale e ne porta le cicatrici addosso. Ultimamente, però, è riuscito a raggiungere una certa stabilità grazie a un'affascinante dottoressa che, a quanto, pare sembra essere l'unica in grado di curare il suo cuore nero. Purtroppo, c'è una vecchia ferita che non vuole proprio guarire. . .

## PREACHER N. 9 IL SANTO DEGLI ASSASSINI DC BLACK & WHITE N. 29

di Garth Ennis, Steve Dillon, John McCrea

16x21, B., 80 pp., b/n

**€ 3,50**

**(Contiene Preacher #25-26, Preacher Special: The Saint of Killers #1-2)**

Il Santo degli Assassini è ormai una delle presenze più inquietanti e pericolose che circondano il predicatore Jesse Custer e i suoi amici. Ma quali sono le sue origini? Come è diventato la macchina da guerra immortale e sanguinaria che è? Scopritelo a partire da questo numero della collana bonellide che raccoglie tutta la serie di PREACHER!

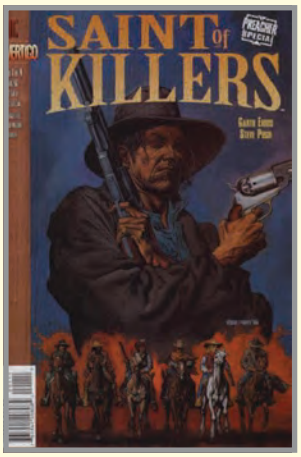


IMMAGINI NON DEFINITIVE

## VERTIGO LEGENDS N. 44: C'ERA UNA VOLTA FABLES N. 44

di Bill Willingham, Mark Buckingham, Steve Leialoha

16x21, B., 96 pp., b/n

**€ 3,50**

**(Contiene Fables #150)**

Ultimo numero della serie Vertigo di maggior successo degli ultimi anni. Leggete con noi le ultime avventure dei personaggi delle fiabe che ci hanno fatto compagnia per tutto questo tempo, e scoprite il loro futuro!

## HELLBLAZER SPECIAL: HELLBLAZER/BOOKS OF MAGIC VERTIGO CLASSIC N. 62

di Paul Jenkins, John Ney Rieber, Garth Ennis, Paul Lee, Paul Pope, Glyn Dillon

16,5x25,2, B., 84 pp., col.

**€ 10,95**

**(Contiene Hellblazer/The Books of Magic #1-2, Winter's Edge #1-2)**

Finalmente in Italia la miniserie-crossover tra HELLBLAZER e BOOKS OF MAGIC. Tim Hunter trova una capsula temporale creata da un giovane John Constantine per contenere tutta la sua innocenza infantile. Nel tentativo di riportarla al mago inglese, la farà cadere nelle mani del demone Kobal, e le cose si faranno sempre più complicate! In appendice tre storie brevi di Hellblazer e Books of Magic.

RISTAMPA

## FABLES DELUXE VOL. 3 VERTIGO DELUXE

di Bill Willingham, Mark Buckingham, Steve Leialoha, Tony Akins, Jimmy Palmiotti

18,7x28,1, C., 232 pp., col.

**€ 26,95**

**(Contiene Fables 19-27)**

La ricomparsa di Cappuccetto Rosso viene salutata con piacere da tutta Favolandia. Solo la sua antica nemesi, Luca Wolf, trova tutto molto strano. Ma riuscirà a provare che dietro a questo lieto evento si celano spionaggio e sovversione? Il terzo volume della riproposta in formato Deluxe di FABLES complica sempre più le trame legate ai personaggi delle fiabe e alla passata guerra contro l'Avversario!

RISTAMPA

## TRANSMETROPOLITAN N. 1 VERTIGO CLASSIC N. 1

di Warren Ellis, Darick Robertson

16,8x25,7, B., 144 pp., col.

**€ 15,95**

**(Contiene Transmetropolitan 1-6)**

Dopo anni di autoesilio, il cinico reporter investigativo Spider Jerusalem è costretto a tornare in attività. Gli abitanti di Angels 8 hanno abbandonato la loro umanità tramite chirurgia estetica estrema, e un'intervista al loro leader è uno scoop da non farsi scappare.

RIPROPOSTA

## 100 BULLETS PRESENTA LONO: EL HOMBRE RESPIRA! VERTIGO LIBRARY

di Brian Azzarello & Eduardo Risso
16,8x25,6, B., 96 pp., col.
**€ 10,95**
**(Contiene Brother Lono # 1-4)**
Dopo anni dalla fine di 100 BULLETS scopriamo cos'è successo al Minuteman più feroce di tutti: Lono. Dizzy Cordova gli aveva sparato, ma lo ritroviamo in Messico, a lavorare dalla parte… degli angeli! Una nuova miniserie dell'accoppiata vincente Azzarello-Risso, che ci svela gli eventi successivi alla serie noir Vertigo più famosa di tutti i tempi.

REAL WORLD

## DOCTOR WHO: DODICESIMO DOTTORE SPECIAL: IL GUARDIANO DOCTOR WHO BOOK N. 8

di George Mann, Pasquale Qualano, Ivan Rodriguez
16,8x25,6, B., 112 pp., col.
**€ 11,95**
**(Contiene Doctor Who: The Eleventh Doctor 11-15)**
Nel più recente speciale natalizio di DOCTOR WHO avete fatto la conoscenza del Guardiano, il supereroe nato a causa del Dottore. Ma non crederete mica che le sue avventure siano finite? In questo volume speciale scoprirete cosa è successo dopo la fine dell'episodio televisivo, e di come il Dodicesimo Dottore sia tornato nuovamente nelle vite di Grant e Lucy! E l'italianissimo Pasquale Qualano presta il suo pennello a questa nuova avventura del Dodicesimo!

REAL WORLD

## DOCTOR WHO N. 16

di Robbie Morrison, Daniel Indro
16,8x25,6, S., 32 pp., col.
**€ 2,95**
**(Contiene Doctor Who: The Twelfth Doctor 15)**
Il primo anno di storie dedicato al Dottore si conclude qui! Il sole del nostro pianeta è stato accerchiato dai mostruosi Hyperion, che vogliono risucchiarne l'energia. Clara Oswald e l'ultimo dei Signori del Tempo riusciranno a salvare la Terra e ad assicurare un futuro al genere umano?

## HE-MAN AND THE MASTERS OF THE UNIVERSE MINICOMIC COLLECTION VOL. 1

di AA.VV.
14x21, B., 168 pp., col.
**€ 13,50**
**(Contiene He-Man and the Masters of the Universe Mini-Comic Collection )**
Inizia la collana che raccoglie tutti i mini-fumetti di HE-MAN AND THE MASTERS OF THE UNIVERSE allegati alle action figures degli anni Ottanta e Novanta! Una raccolta imperdibile di storie inedite o mai viste in Italia per i fan di tutte le età!

EAGLEMOSS

## SWAMP THING PARTE 1 LE GRANDI STORIE DEI SUPEREROI N. 69

di Alan Moore, Steve Bissette, John Totleben e AA.VV.
17,6x26,2, C., 176 pp., col.
**€ 12,99**
**(Contiene Saga of the Swamp Thing #21–27)**

EAGLEMOSS

## SWAMP THING PARTE 2 LE GRANDI STORIE DEI SUPEREROI N. 70

di Alan Moore, Steve Bissette, John Totleben e AA.VV.
17,6x26,2, C., 208 pp., col.
**€ 12,99**
**(Contiene Swamp Thing #28–34, Swamp Thing Annual #2)**

EAGLEMOSS

## JLA: IL CHIODO LE GRANDI STORIE DEI SUPEREROI N. 71

di Alan Davis
17,6x26,2, C., 160 pp., col.
**€ 12,99**
**(The Nail # 1-3)**

EAGLEMOSS

## JLA: UN ALTRO CHIODO LE GRANDI STORIE DEI SUPEREROI N. 72

di Alan Davis
17,6x26,2, C., 160 pp., col.
**€ 12,99**
**(JLA: Another Nail #1-3)**

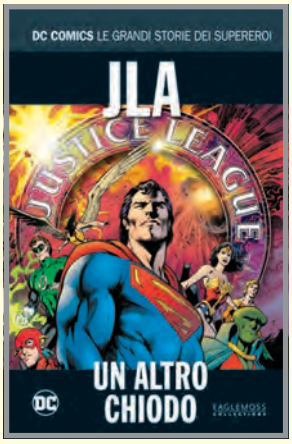

## BATMAN: LE STRADE DI GOTHAM VOL. 3 LION BOOK DC

di Paul Dini, Dustin Nguyen
**EDIZ. PLANETA**
16,8x25,7, B., 240 pp., col.
**€ 18,95**
**(Contiene: Batman Streets of Gotham #12-21)**

## SUPERMAN/BATMAN: WORLD'S FINEST DC ABSOLUTE

di Dave Gibbons, Steve Rude, Karl Kesel
**EDIZ. PLANETA**
21,2x32, C., 176 pp., col.
**€ 18,95**
**(Contiene World's Finest 1-10)**

## GIOVANI TITANI N. 7

di Sean McKeever e Eddy Barrows
**EDIZ. PLANETA**
16,8x25,7, 48 pp., S., col.
**€ 4,95**
**(Contiene: Teen Titans #63-64)**

## JSA N. 1

di Geoff Johns, D. Eaglesham, A. Thibert
**EDIZ. PLANETA**
16,8x25,7, S., 48 pp., col.
**€ 2,95**
**(Contiene Justice Society of America #1)**

## JLA TP N. 1 LION BOOK DC

di Dan Green, Kurt Busiek
**EDIZ. PLANETA**
16,8x25,7, B., 180 pp., col.
**€ 12,95**

## LEGIONE DEI SUPER EROI N. 3

di AA.VV
**EDIZ. PLANETA**
15x23, B., 208 pp.
**€ 9,95**
**(Contiene: Legion Of Super-Heroes 297-302)**

IMMAGINI NON DEFINITIVE

## SUPERMAN/BATMAN (II SERIE) N. 21

di Michael Green, Mike Johnson, Shane Davis e Matt Banning
**EDIZ. PLANETA**
16,8x25,7, S., 24 pp., col.
**€ 1,95**
**(Contiene Superman/Batman #48)**

## FLASH TP 1: WILD WEST

di Mark Waid, John Rogers, Keith Champagne, Daniel Acuña, Freddie Williams II, Karl Kerschl, Ian Churchill, Manuel García, Joe Bennett, Koy Turnbull e Doug Braithwaite
**EDIZ. PLANETA**
16,8x25,7, B., 192 pp., col.
**€ 13,95**
**(Contiene: All Flash, Flash 231-237)**

## BATMAN DI STEVE ENGLEHART E MARSHALL ROGERS

di Steve Englehart, Marshall Rogers
**EDIZ. PLANETA**
16,8x25,7, C., 344 pp., col.
**€ 22,00**
**(Contiene Detective Comics 469-476, 478-479, Batman Dark Detective 1-6, DC Special Series 15)**

## UNKNOWN SOLDIER VOL. 1 LA CASA INFESTATA

di Joshua Dysart e Alberto Ponticelli

**EDIZ. PLANETA**

16,8x25,7, B., 152 pp., col.

**€ 12,95**

**(Contiene: Unknown Soldier 1-6)**

## THE MIGHTY

di Peter J. Tomasi, Keith Champagne, Peter Snejbjerg e Chris Samnee

**EDIZ. PLANETA**

16,8x25,7, B., 144 pp., col

**€ 12,95**

**(Contiene: The Mighty 1-6)**

## CREEPER LION DC CLASSIC N. 104

di Steve Niles, Justiniano e Walden Wong

**EDIZ. PLANETA**

16,8x25,7, B., 144 pp., col.

**€ 9,95**

**(Contiene The Creeper 1-6)**

## AVVENTURE DI SUPERMAN N. 34 LION DC CLASSIC N. 105

di Roger Stern, Jerry Ordway, Dan Jurgens, Kerry Gammill, George Pérez e Brett Breeding

**EDIZ. PLANETA**

16,8x25,7, B., 96 pp., col.

**€ 3,95**

**(Contiene Action Comics 647, Adventures of Superman 461-462 e Superman 39)**

## UNIVERSO DC: CHASE LION DC CLASSIC N. 106

di Dan Curtis Johnson, Doug Moench, J.H. Williams III e Kelley Jones

**EDIZ. PLANETA**

15x23, B., 272 pp., col.

**€ 15,95**

**(Contiene Chase 1-9, Chase 1.000.000, Batman 550)**

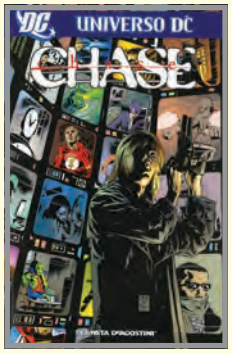


## SUPERMAN & WONDER WOMAN - OMAGGIO A GENE COLAN GRANDI OPERE DC

di Steve Gerber, Roy Thomas, Paul Levitz, Paul Kupperberg, Marv Wolfman, Dan Mishkin e Gene Colan

**EDIZ. PLANETA**

16,8x25,7, C., 464 pp., col

**€ 40,00**

**(Contiene Superman: Phantom Zone 1-4, Wonder Woman 288-299, 301-305)**

## OUTSIDERS VOL. 1 LION BOOK DC

di Peter J. Tomasi, Lee Garbett, Fernando Pasarin e Jeremy Haun

**EDIZ. PLANETA**

16,8x25,7, B., 144 pp., col.

**€ 14,95**

**(Contiene Contiene The Outsiders 15-20)**

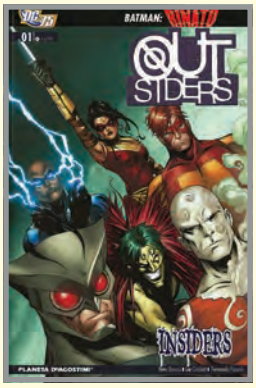


## HELLBLAZER DI DENISE MINA LION BOOK VERTIGO

di Denise Mina e Leonardo Manco

**EDIZ. PLANETA**

**€ 19,95**

**(Contiene: Hellblazer 216-228)**

**LA GAZZETTA DELLO SPORT**

## BATMAN '66 N. 1

di Jeff Parker, Jonathan Case

15,4x25, S., 32 pp., col.

**€ 4,99**

**(Contiene Batman '66 #1)**

LA GAZZETTA DELLO SPORT
**BATMAN '66 N. 2**
di Jeff Parker, Ty Templeton
15,4x25, S., 32 pp., col.
**€ 4,99**
**(Contiene Batman '66 #2)**

LA GAZZETTA DELLO SPORT
**BATMAN '66 N. 3**
di Jeff Parker, Joseph A Quinones Jr.
15,4x25, S., 32 pp., col.
**€ 4,99**
**(Contiene Batman '66 #3)**

LA GAZZETTA DELLO SPORT
**BATMAN '66 N. 4**
di Jeff Parker, Jonathan Case
15,4x25, S., 32 pp., col.
**€ 4,99**
**(Contiene Batman '66 #4)**

LA GAZZETTA DELLO SPORT
**BATMAN '66 N. 5**
di Jeff Parker, Colleen Ann Coover, Ruben Procopio
15,4x25, S., 32 pp., col.
**€ 4,99**
**(Contiene Batman '66 #5)**

LA GAZZETTA DELLO SPORT
**I PUFFI N. 30**
**LA MINACCIA PUFFA**
23,5x30,5, C., 72 pp., col.
**€ 5,99**

LA GAZZETTA DELLO SPORT
**I PUFFI N. 31**
**LA PUFFETTA E IL CAVALIERE**
23,5x30,5, C., 72 pp., col.
**€ 5,99**

IMMAGINI NON DEFINITIVE

LA GAZZETTA DELLO SPORT
**I PUFFI N. 32**
**I PUFFOLINI SULLA LUNA**
23,5x30,5, C., 72 pp., col.
**€ 5,99**

LA GAZZETTA DELLO SPORT
**I PUFFI N. 33**
**LA PISCINA DEI PUFFI**
23,5x30,5, C., 72 pp., col.
**€ 5,99**

LA GAZZETTA DELLO SPORT
**I PUFFI N. 34**
**PUFFERIE N. 5**
23,5x30,5, C., 72 pp., col.
**€ 5,99**

RIPROPOSTA

## FOOD WARS N. 21
## YOUNG COLLECTION N. 54

di Yuto Tsukuda, Shun Saeki e Yuki Morisaki
11x17, B. con s.ta., 192 pp., b/n
**€ 4,50**
**Shonen/Young-Adult/Commedia**

Nel freddo nord dell'Hokkaido, gli studenti del primo anno della Totsuki affrontano la loro sfida più grande: gli esami per la promozione! Azami vede Soma e i suoi compagni come un intralcio alla sua Amministrazione e ha deciso di colpirli con tutto quello che ha, che sia leale o meno. I ragazzi riusciranno a trovare una via d'uscita e avanzare al secondo anno o Azami bloccherà nel freddo la loro avanzata?

SHOKUGEKI NO SOMA © 2012 by Yuto Tsukuda, Shun Saeki

RIPROPOSTA

## HARU POLISH N. 5
## YOICHI COLLECTION N. 28

di Yu Minamoto, Masahiro Totsuka
11x17, B. con s.ta, 196 pp., b/n e col.
**€ 4,50**
**Shonen/Avventura/Action**

Si conclude la divertente miniserie ambientata nel club scolastico dello laido (arte marziale dedita principalmente all'estrazione della spada) e finalmente scopriremo il mistero della katana ricevuta in eredità da Haru Okamoto, e della sua innata abilità nello laido che impressiona tutti i compagni di club.
Dall'autrice di YOICHI, PROFFESSIONE SAMURAI, un'altra miniserie per ridere ed emozionarsi con le katane e le avventure scolastiche.

Haru Polish © Yu Minamoto, Masahiro Totsuka

RIPROPOSTA

## BEATLESS DYSTOPIA N. 2 [DI 2]
## SF COLLECTION N. 15

di Satoshi Hase, Kagura Uguisu
12,2x17,8, B. con s.ta, 180 pp., b/n e col.
**€ 5,95**
**Shonen/Young-Adult/Fantascienza**

Giappone 2015. Gli androidi hiE sono entrati a far parte della vita quotidiana: aiutano l'uomo a svolgere attività che normalmente non riuscirebbe a fare. A differenza dei suoi amici Kenko e Ryo che li odiano, Endo Arato prova simpatia per gli hiE, che sono considerati dalla società alla stregua di oggetti. Una notte, improvvisamente, Arato viene assalito da misteriosi fiori di ciliegio che fanno impazzire gli hiE, ma viene salvato proprio da uno di questi, la hiELacia. Si conclude con questo sorprendente volume una geniale miniserie fantascientifica.

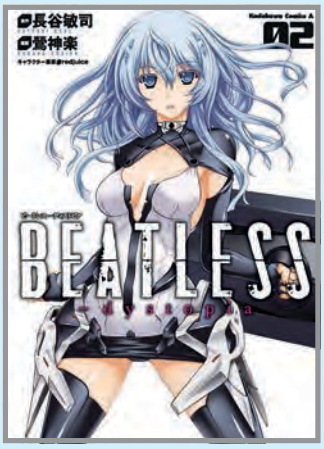


BEATLESS DYSTOPIA © Satoshi Hase, Kagura Uguisu

RIPROPOSTA

## KISS HIM, NOT ME! N. 4
## COSA FACCIO ORA CHE SONO POPOLARE?
## GAKUEN COLLECTION N. 30

di Junko
11x17, B. con s.ta, 160 pp., b/n
**€ 4,50**
**Shojo/Young/Commedia**

Serinuma Kae è passata in pochissimo tempo dall'essere una liceale paffutella e derisa da tutti a idolo dei ragazzi. Ma una cosa è rimasta immutata: il suo amore incondizionato per le storie "boys love"! Kae vive le sue giornate evitando le avances di ben quattro fascinosi pretendenti e trovando rifugio nei suoi mondi di fantasia abitati da appassionate coppie gay! Chi riuscirà ad aprire la porta del cuore di Kae? Continuano le romantiche vicende di WATASHI GA MOTETE DOUSUNDA, lo shojo manga di Junko: la celebre maestra, conosciuta soprattutto per le sue storie yaoi, debutta in Italia con una delle sue opere più famose e divertenti!

Watashi ga motete dousunda © Junko

RIPROPOSTA

## SAVAGE GARDEN N. 5 [DI 7]
## VELVET COLLECTION N. 22

di Lee Hyeon-Sook
12x17, B. con s.ta, 164 pp., b/n
**€ 5,95**
**Shojo/Romance/Slice of life**

Siamo in Inghilterra, nel XIX secolo. Gabriel, un'orfana proveniente da una famiglia nobile decaduta, stringe amicizia con il giovane Jeremy, che in seguito verrà riconosciuto come figlio illegittimo di un nobile e ammesso a frequentare un prestigioso istituto maschile. In seguito alla morte dell'amico in circostanze misteriose, Gabriel si troverà costretta a vestire i panni di Jeremy e a sostituirsi a lui nella prestigiosa accademia maschile. L'istituto a prima vista è un irraggiungibile paradiso, ma in realtà nasconde un lato crudele e torbido che Gabriel non avrebbe mai immaginato. . .

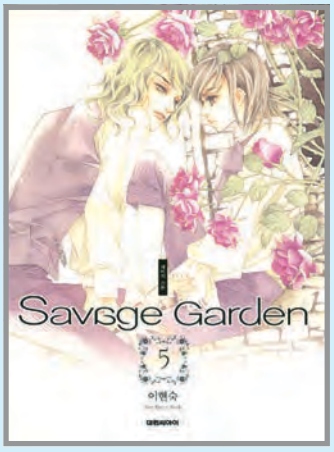


Savage Garden © Lee Hyeon-Sook, Daevon C.I.

## ARE YOU ALICE N. 8
## VELVET COLLECTION N. 26

di Ikumi Katagiri, Ai Ninomiya
13x18, B. con s.ta, 208 pp., b/n e col.
**€ 5,95**
**Seinen/Young-Adult/Bishounen**

Con la vera identità del Cappellaio ormai rivelata e il suo nome reclamato, la sua determinazione di trovare Alice – la vera Alice – e fuggire da Wonderland si fa ancora più forte. Diventa evidente che il Cappellaio non si farà remore a distruggere chiunque si opporrà a questo obiettivo. Ora toccherà ad Alice decidere se il Cappellaio è ancora un suo alleato. . . o la peggiore delle minacce.

Are you Alice? © 2009 by Ikumi Katagiri / Ai Ninomiya © IM/Re:no Inc

RIPROPOSTA

## ADAMAS N. 11 [DI 11]
## KIRU COLLECTION N. 6

di Ryōji Minagawa, Eri Oka
12x16,8, B. con s.ta, 240 pp., b/n
**€ 5,95**
**Seinen/Young-Adult/Azione**

Si concludono con questo volume le avventure di Reika Ryuzaki e dei suoi compagni: si scatena l'ultima battaglia per l'adamantite, il leggendario minerale capace di annullare il potere degli spiriti dei gioielli.
Non perdete la conclusione della serie creata dal maestro dei manga d'azione Ryōji Minagawa!

ADAMAS © Ryōji Minagawa

RIPROPOSTA

## LA TIGRE, IL DRAGONE E GLI ZOMBIE N. 2
## HORAA COLLECTION N. 7

di Shinichi Hiromoto
12,2x17,8, B. con s.ta, 226 pp., b/n e col.
**€ 5,95**
**Seinen/Young-Adult/Horror**

Dal popolare e geniale autore di "Fortified School", "Violent Runner Vibrator" e "Jagi – Il fiore malvagio", arriva il secondo volume di questa avvincente serie horror. Kotora Takeda e Ryuki Uesugi, nonostante la rivalità millenaria delle loro famiglie, sono uniti nella sanguinaria battaglia contro antichi samurai zombie apparsi misteriosamente. A dar loro manforte avranno due katana, eredità di famiglia. GOEN è lieta di presentare una delle ultime fatiche del geniale Shinichi Hiromoto, che mischia Giappone feudale e elementi sovrannaturali in una storia dal sapore horror!

Ryuuki to Kotora to Sengoku Zombie © Shinichi Hiromoto

RIPROPOSTA

## TOKYO ALICE N. 12 [DI 15]
## KISU COLLECTION N. 9

di Toriko Chiya
11,5x17,5, B. con s.ta, b/n
**€ 7,50**
**Josei/Young-Adult/Romantico**

Hiyama ed Enjoji sono ancora a Parigi, quando l'uomo le fa… una proposta di matrimonio?! Nel frattempo, la relazione tra Rio e Shinonome, che finora aveva mantenuto un certo equilibrio, sta per subire un grosso cambiamento. Ma cosa starà accadendo invece a Okuzono? Fra momenti critici, moda, e tanta passione, procede il manga josei di Toriko Chiya, che ha appassionato ragazze e donne di tutto il mondo!

TOKYO ALICE VOL. 12 © 2014 Toriko Chiya.

IMMAGINI NON DEFINITIVE

## SAMURAI EXECUTIONER N. 6
## DANSEI COLLECTION N. 32

di Kazuo Koike, Goseki Kojima
12,2x17,8, B. con s.ta, 188 pp., b/n
**€ 5,95**
**Seinen/Storico**

Una vera katana dovrebbe essere in grado di uccidere un uomo con un solo colpo. Yamada Asaemon è un ronin dell'epoca Edo, conosciuto come Asaemon il carnefice per il suo incarico di testare le spade dello Shogun. Il suo vero lavoro, comunque, è eseguire delle vere e proprie esecuzioni capitali.

KUBIKIRI ASA © 1995 by Kazuo Koike/Goseki Kojima

RISTAMPA

## JUNJO ROMANTICA N. 2
## BL COLLECTION N. 13

di Shingiku Nakamura
12,2x17,8, B. con s.ta, 194 pp., b/n
**€ 5,95**
**Commedia/Adult/Yaoi**

Una strana combinazione di eventi porta Misaki a trasferirsi nel lussuoso appartamento del popolare romanziere Usami Akihiko. Dopo essere venuto a conoscenza dei sentimenti amorosi che Usami provava nei riguardi del fratello, Misaki si ritrova coinvolto in una relazione ambigua con il suo padrone di casa! Sentendosi bisbigliare dolci parole, finisce poco a poco a cedere alle avance di Usami, sorprendendosi dei suoi stessi sentimenti. Nel frattempo Nowaki ritorna in Giappone, ma ad aspettarlo in aeroporto troverà un Hiroki incavolato nero! Cosa sarà successo fra il professore universitario e il suo fidanzato? Amore, passione e tenerezza in questo secondo volume di uno dei capisaldi del genere yaoi.

Junjo Romantica © Shungiku Nakamura

## THE JEWEL BOX – PACK CONTIENE JEWEL BOX NN. 1-5

**€ 24,95 (anziché € 29,75)**

Si conclude la luccicante serie di Kiki ambientata in un magico mondo in cui i gioielli non sono soltanto accessori della moda, ma artefatti misteriosi che custodiscono incredibili poteri!

Shokugeki no Soma © Yuto Tsukuda/Shun Saeki

COPERTINA IN LAVORAZIONE

FEBBRAIO

**BRAD BARRON OMNIBUS VOL. 3 (DI 3)**
di Tito Faraci e AA. VV.
18x24, C., 592 pp., b/n e col.
**€ 25,00**
Arriva alla sua conclusione la saga fantascientifica scritta da Tito Faraci. I sei episodi contenuti in questo volume cartonato ci conducono all'incredibile epilogo: l'umanità si prepara allo scontro decisivo con i Morb, Brad continua la sua disperata ricerca della moglie e della figlia, mentre dal passato affiora una sconvolgente verità a mescolare le carte in gioco. Riuscirà Brad Barron a salvare la razza umana?

FEBBRAIO

**ZAGOR.**
**L'INFERNO DEI VIVI**
di Guido Nolitta e Gallieno Ferri
22x31, C., 208 pp., col.
**€ 24,00**
Una delle più drammatiche avventure dello Spirito con la Scure arriva in libreria in grande formato! Zagor sta scortando una carovana piena di denaro, che però subisce un agguato: viene prima soccorso dal misterioso stregone Tawar, e poi accusato del furto dei soldi. Sarà condannato ai lavori forzati a vita, ma saprà reagire da par suo! Un capolavoro della serie, firmato dai creatori Nolitta e Ferri!

COPERTINA IN LAVORAZIONE

FEBBRAIO

**IL DYLAN DOG DI TIZIANO SCLAVI N. 10**
**TRE PER ZERO**
di Tiziano Sclavi e Bruno Brindisi
17,5x23,5, C., 112 pp., col.
**€ 4,90**
Il battito d'ali di una farfalla può causare un uragano, questo tutti lo sanno. Ma come nascono le crisi economiche? Per una scintilla, per un caso, per un capriccio del destino che cresce fino a diventare un mostro. Per fermarlo, Dylan Dog deve acchiapparlo per la coda, tornando indietro nel tempo e riavvolgendo il nastro degli eventi in una girandola di assurdità…
Una grande storia dell'Indagatore dell'Incubo scritta da Tiziano Sclavi per i disegni di Bruno Brindisi, nella nuova edizione cartonata con colori vintage e contenuti extra.

FEBBRAIO

**DYLAN DOG COLOR FEST N. 24**
**STRANI GIORNI**
di Alessandro Baggi, Dennis Casale, Gianluca Acciarino, Michele Monteleone e Giulio Rincione
16x21, B., 96 pp., col.
**€ 4,90**
"Di mostri, incubi e ragazze", di Alessandro Baggi: un onirico, labirintico percorso nella mente dell'Inquilino di Craven Road, sulle orme dell'amata Annelise, che il destino ha trasformato in una vampira. In "Spazio sotto sfratto", per i testi di Dennis Casale e i disegni di Gianluca Acciarino, Dylan, tornato a casa, trova tutto a soqquadro. Gli affitti arretrati da pagare hanno portato a un'inevitabile conseguenza: un'ingiunzione di sfratto. Ne "L'isola dei morti", scritta da Michele Monteleone per i disegni di Giulio Rincione, spinti da una tela del pittore Arnold Böcklin, ossessionato dall'idea di oltrepassare il confine tra la vita e la morte, Dylan e la Trelkovski si imbarcano in un viaggio ineluttabile.

IMMAGINE PROVVISORIA

**DRAGONERO N. 57**
FEBBRAIO
di Luca Enoch e Giuseppe De Luca
16x21, B., 96 pp., b/n
**€ 3,50**
La guerra portata dalle Regine Nere si estende ovunque nell'Erondàr, senza risparmiare niente e nessuno: il grande Vallo, l'accademia dei Dragonieri di Roccabruna, il porto militare di Surendàrt… ovunque si combatte duramente! L'esercito delle Regine Nere è formidabile e appare invincibile. Ma la notizia più tragica per l'impero è quella che si diffonde nei dintorni delle rovine di Vahlendàrt: Dragonero è caduto prigioniero nelle mani del nemico!

**DRAGONERO ADVENTURES N. 4**
FEBBRAIO
di Luca Enoch, Luca Claretti e Vincenzo Riccardi
17x23, S., 64 pp., col.
**€ 3,50**
Nella prima storia, "Oltre il vallo", Ian, Myrva e Gmor si spingono fino alle tremende e paurosissime terre degli Algenti per recuperare il terzo ingranaggio del leggendario libro di Trikketrakke: una bella prova di coraggio per i nostri giovani eroi! Nella seconda storia, "Il bruco vorace", Ian dovrà affrontare un ancor più tremendo avversario… dotato di un appetito degno del nostro Gmor!

IMMAGINE PROVVISORIA

IMMAGINE PROVVISORIA

**MORGAN LOST DARK NOVELS N. 3**
FEBBRAIO
di Claudio Chiaverotti e Giovanni Talami
17x23, B., 64 pp., 2 col.
**€ 3,50**
Il pipistrello nero sta divorando la tua mente, Morgan... devi trovare il Baron Samedi, nel suo folle palazzo d'incubi e deliri!
Un nuovo episodio della seconda stagione di Morgan Lost, nel nuovo formato, un'altra avventura del malinconico cacciatore di serial killer, in una New Heliopolis in bianco, nero e rosso.

**ORFANI N. 50: SAM N. 8**
FEBBRAIO
di Roberto Recchioni, Michele Monteleone, Francesca Vartuli, Nicolò Assirelli, Pierlugi Minotti, Manuel Bracchi, Antonello Becciu e Fernando Proietti
16x21, B., 96 pp., col.
**€ 4,90**
Un mese prima che Ringo si tuffi alla ricerca di Sam nel Gateway, la Juric, tenuta praticamente prigioniera dal governatore Garland e dal generale Cesar, cerca di ritrovare sé stessa e di rompere quei blocchi che Marta è stata costretta a imporle e che non le permettono di sfruttare a pieno le capacità del suo nuovo corpo sintetico.
Continua la grande saga fantascientifica creata da Roberto Recchioni e Emiliano Mammucari!

COPERTINA IN LAVORAZIONE

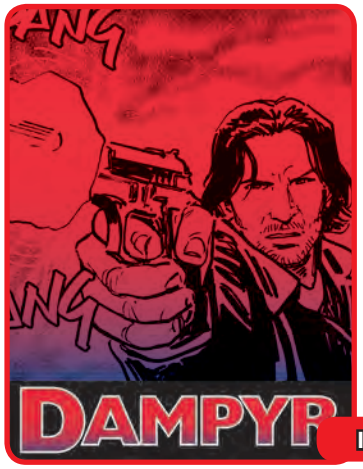


IMMAGINE PROVVISORIA

FEBBRAIO

**DAMPYR N. 215**
**CHINATOWN**
di Claudio Falco e Luca Raimondo
16x21, B., 96 pp., b/n
**€ 3,50**
Ex poliziotto italo-americano, trasformato in non morto ma dotato di libero arbitrio e senso di giustizia: torna Jim Fajella, il vampiro detective amico del Dampyr, e con lui arriva una nuova minaccia, che ha le sembianze di una bellissima Maestra delle Tenebre e del suo impero di potere nel quartiere cinese di una misteriosa e letale San Francisco!
Una nuova grande avventura del cacciatore di vampiri, Harlan Draka, il Dampyr!

FEBBRAIO

**JULIA N. 233**
**MYRNA: LA VIA DELLA LIBERTÀ**
di Giancarlo Berardi, Maurizio Mantero e Steve Boraley
16x21, B., 128 pp., b/n
**€4,00**
La criminologa di Garden City non può stare tranquilla: torna Myrna Harrod, la camaleontica e spietata serial killer, nemica giurata di Julia. Con una rocambolesca fuga dal manicomio criminale dove è rinchiusa, Myrna trova la via della libertà e Julia non è più al sicuro…

IMMAGINE PROVVISORIA

IMMAGINE PROVVISORIA

FEBBRAIO

**TEX CLASSIC N. 25**
di Gianluigi Bonelli e Aurelio Galleppini
16x21, B., 64 pp., col.
**€ 2,90**
Dopo essere stato convinto a rientrare nei Rangers da Kit Carson, Aquila della Notte deve vendicare Arkansas Joe e bloccare la congrega della Mano Rossa, aiutando così le Giubbe Rosse di Jim Brandon a impedire che il Canada torni sotto il monopolio della Compagnia delle Pellicce! L'impresa è titanica, ma Tex trova un formidabile alleato nel possente trapper canadese Gros-Jean... Continuano le classiche avventure di Tex, tutte a colori!

FEBBRAIO

**TEX CLASSIC N. 26**
di Gianluigi Bonelli e Aurelio Galleppini
16x21, B., 64 pp., col.
**€ 2,90**
Le storiche avventure di Tex continuano nella collana di quattordicinali a colori! Il sacro wampum salva la vita a Tex e a Gros-Jean, finiti nelle mani degli indiani: i Dakotas riconoscono in Aquila della Notte il rispettato capo bianco dei Navajos. L'alleanza fra le tribù ribelli va in frantumi. Purtroppo, i Sacks, guidati da banditi bianchi, tentano un'estrema sortita: rapire Kit Willer per costringere Tex alla resa!

IMMAGINE PROVVISORIA

# IL NUOVO MERCHANDISING UFFICIALE BONELLI!

**TEX – VERDE**
**€ 19,90**

**TEX – ROSSA**
**€ 19,90**

**TEX – BIANCA**
**€ 19,90**

**DYLAN DOG – LOGO**
**€ 19,90**

T-SHIRT:
TAGLIE
DISPONIBILI
S-M-L-XL-XXL

**DYLAN DOG – GRIGIA**
**€ 19,90**

**DYLAN DOG – BIANCA**
**€ 19,90**

**NATHAN NEVER – LOGO**
**€ 19,90**

**DRAGONERO – IAN**
**€ 19,90**

**TEX – SALOON**
**€ 12,90**

**TEX – PISTOLERO**
**€ 12,90**

**TEX – INDIANI**
**€ 12,90**

**PORTACHIAVI NATHAN NEVER**
**in metallo e PVC morbido**
**€ 4,90**

**PORTACHIAVI DYLAN DOG**
**in metallo e PVC morbido**
**€ 4,90**

TAZZE IN CERAMICA CLASSE A. LAVABILE IN LAVASTOVIGLIE E UTILIZZABILE NEL MICROONDE

# LE ALTRE USCITE DI FEBBRAIO 2018

**ZENITH N. 681 / ZAGOR N. 630**
**UCCIDETE LORD MALCOLM!**
di Luigi Mignacco e Walter Venturi
16x21, B., 96 pp., b/n
**€ 3,50**

**TEX N. 687**
**GLI STRANIERI**
di Tito Faraci e Andrea Venturi
16x21, B., 112 pp., b/n
**€ 3,50**

**LE STORIE N. 64**
di Giuseppe De Nardo e Andrea Riccadonna
16x21, B., 112 pp., b/n
**€ 4,00**

**TEX NUOVA RISTAMPA N. 429**
**MORTE DI UN AMICO**
di Claudio Nizzi e Fernando Fusco
16x21, B., 112 pp., b/n
**€ 3,50**

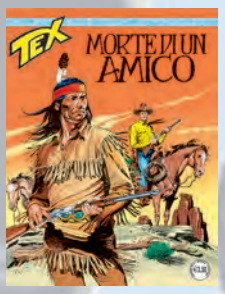


**NATHAN NEVER N. 320**
di Giovanni Gualdoni e Mario Rossi
16x21, B., 96 pp., b/n
**€ 3,50**

**MAXI ZAGOR N. 32**
**TERRE FREDDE**
di Jacopo Rauch e Domenico e Stefano Di Vitto
16x21, B., 288 pp., b/n
**€ 6,90**

**TEX MAGAZINE N. 3 (2018)**
di AA. VV.
16x21, B., 192 pp., b/n e col.
**€ 6,90**

**TUTTO TEX N. 562**
**SANDY WELL**
di Claudio Nizzi e Pasquale Del Vecchio
16x21, B., 112 pp., b/n
**€ 3,50**

**DYLAN DOG N. 377**
di Giancarlo Marzano e Giulio Camagni
16x21, B., 96 pp., b/n
**€ 3,50**

**AGENZIA ALFA N. 40**
di Stefano Piani e Piernicola Gallo & Lucio Sammartino e Fabio Iacomelli
16x21, B., 288 pp., b/n
**€ 6,90**

© Sergio Bonelli Editore

# YaYa

LA CONCLUSIONE DELLA SAGA!

## Novità

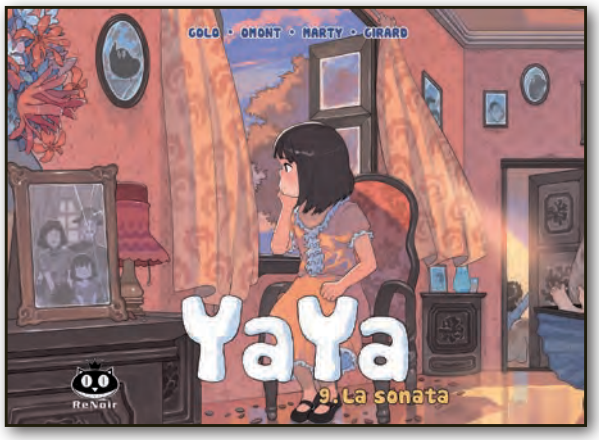


**Cina, 1937.** I Giapponesi attaccano Shangai e la popolazione si dà alla fuga. Nella confusione, la piccola e viziata **YaYa,** promettente pianista alla vigilia di un importante concorso, viene separata dai genitori. Sarebbe davvero nei guai se non fosse per **Tuduo,** ragazzino dei bassifondi schiavo del racket dell'accattonaggio, che la prende sotto la sua protezione. Ma il malvagio Zhu, l'uomo che tiene il ragazzino in schiavitù, farà di tutto per impedire la fuga dei bambini, sperando di ottenre un forte riscatto dal rapimento della piccola. Nel corso delle peripezie, che si snoda in 9 volumi, i due stringono una sincera amicizia e si prendono cura l'uno dell'altra, riuscendo a sopravvivere alla guerra grazie al loro sguardo semplice e puro.

### VOLUME 9. LA SONATA

J. OMONT – G. ZHAO
96 pagine, 13x18 cm, B, col
**7,90 EURO**

**Una storia tenera e avventurosa, dal ritmo incalzante, illustrata con delicatezza ed espressività da Golo Zhao, giovane talento del fumetto cinese.**

## Già disponibili

**VOLUME 1. LA FUGA**
J. OMONT – G. ZHAO
96 pagine, 13x18 cm, B, col
**6,90 EURO**

**VOLUME 2. PRIGIONIERA**
J. OMONT – G. ZHAO
96 pagine, 13x18 cm, B, col
**6,90 EURO**

**VOLUME 3. IL CIRCO**
J. OMONT – G. ZHAO
96 pagine, 13x18 cm, B, col
**7,90 EURO**

**VOLUME 4. L'ISOLA**
J. OMONT – G. ZHAO
96 pagine, 13x18 cm, B, col
**7,90 EURO**

**VOLUME 5. LA PROMESSA**
J. OMONT – G. ZHAO
96 pagine, 13x18 cm, B, col
**7,90 EURO**

**VOLUME 6. PERSA**
J. OMONT – G. ZHAO
96 pagine, 13x18 cm, B, col
**7,90 EURO**

**VOLUME 7. LA TRAPPOLA**
J. OMONT – G. ZHAO
96 pagine, 13x18 cm, B, col
**7,90 EURO**

**VOLUME 8. IL RITORNO**
J. OMONT – G. ZHAO
96 pagine, 13x18 cm, B, col
**7,90 EURO**

# piccole STORIE

DAGLI AUTORI DI Love

UNA NUOVA SERIE A FUMETTI!

## Novità

### PICCOLE STORIE DELLA FATTORIA

di FRÉDÉRIC BRRÉMAUD e FEDERICO BERTOLUCCI
32 pagine, 22,7x22,7 cm, C, colore
**9,90 EURO**

Cagnolino è molto stanco e non vuole lasciare la sua cuccia. Ma quando viene a sapere che il suo amico Scoiattolo va in fattoria a prendere un po' di latte, lo segue a ruota. Ovviamente, trovare il latte non è facile: la mucca ha appena avuto un piccolo vitello e tiene per sè tutto ciò che ha. Le pecore potrebbero dargliene un po', ma il montone dalle lunghe corna non è d'accordo. Inizia così un viaggio tra gli altri animali della fattoria!

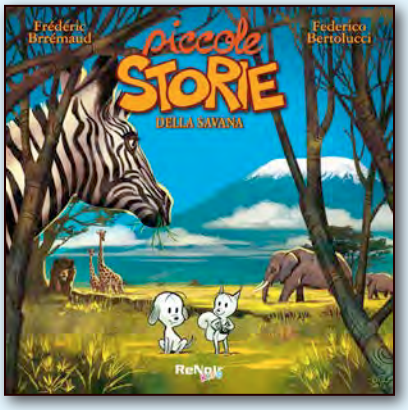


### PICCOLE STORIE DELLA SAVANA

di FRÉDÉRIC BRRÉMAUD e FEDERICO BERTOLUCCI
32 pagine, 22,7x22,7 cm, C, colore
**9,90 EURO**

«Vuoi che andiamo nella savana?»
«Ma è troppo pericoloso!»
«Certo che no, gli animali selvaggi sono molto carini...»
«Forse, ma la savana è il posto adato per un cagnolino e uno scoiattolo?»
Lo scoiattolo vuole andare a far visita a suo cugino, lo scoiattolo volante. Direzione, la savana! Cagnolino, però, non è così entusiasta. Ma non sia mai che abbandoni il suo migliore amico!

## Già disponibili

### PICCOLE STORIE DEL MARE

di FRÉDÉRIC BRRÉMAUD e FEDERICO BERTOLUCCI
32 pagine, 22,7x22,7 cm, C, col.
**9,90 EURO**

### PICCOLE STORIE DELLA FORESTA

di FRÉDÉRIC BRRÉMAUD e FEDERICO BERTOLUCCI
32 pagine, 22,7x22,7 cm, C, col.
**9,90 EURO**

### PICCOLE STORIE DELLA GIUNGLA

di FRÉDÉRIC BRRÉMAUD e FEDERICO BERTOLUCCI
32 pagine, 22,7x22,7 cm, C, col.
**9,90 EURO**

### PICCOLE STORIE DELLA PREISTORIA

di FRÉDÉRIC BRRÉMAUD e FEDERICO BERTOLUCCI
32 pagine, 22,7x22,7 cm, C, col.
**9,90 EURO**

**INKIOSTRO EDIZIONI**

## AKI
di Francesco Tatoli
17x24, C., 96 pp., b/n
**€ 20,00**
"Io sono l'erudito che il culto reclama a gran voce. Io sono un Valtiel, servo di Dio. Ho l'incombenza di garantire la vita a chi porta con sé il grembo divino, che contiene Il Dio rosso, Xuchilbara. Esso vivrà dopo la purificazione dei 60 sacramenti. Con fede incrollabile sotto la veemenza di Dio, mio signore dell'antico culto." (AKI)

## EL BASTARDO N. 2 (DI 2) L'UOMO CHE UCCISE IL WEST
di Luca Blengino, Gero Grassi
17x24, B., 64 pp., b/n
**€ 5,90**
Seconda e ultima parte della saga del Bastardo. La vendetta dello scalpato continua: nel caricatore della sua Colt Dragoon ci sono ancora tre pallottole, per tre dei traditori che lo condannarono anni prima... lo scontro finale con London, il vecchio boss della banda, non lascerà scampo! Copertina di Antonio Palma

## THE CANNIBAL FAMILY N. 14: È SEMPRE L'ORA DEL TÈ
di Stefano Fantelli, Gero Grassi
17x24, B., 64 pp., b/n
**€ 5,90**
La casa editrice Inkiostro con il fumetto horror cult The Cannibal Family, ideato da Stefano Fantelli e Rossano Piccioni, ha riportato in Italia un genere che ha avuto proprio nel nostro paese la sua massima espressione cinematografica, quello del cannibalismo. La serie è strutturata come un racconto che scorre su due binari paralleli, tra il passato di un giovane Alfredo Petronio e il presente di un Alfredo ottantenne ex-militare e della sua famiglia cannibale. Sangue, sesso, storia e sentimenti si mescolano nel fumetto splatter che sta catturando migliaia di lettori. Copertina di Rossano Piccioni.

## THE CANNIBAL FAMILY ABSOLUTE VOL. 2
di Stefano Fantelli, Rossano Piccioni e AA.VV.
24x34, C., 196 pp., b/n
**€ 35,00**
Questo elegante volume cartonato raccoglie gli albi da 5 a 7 della serie. La copertina è firmata da Tanino Liberatore.

## FUCK
di Alex Crippa, Giorgio Santucci
21x29, C., 104 pp., b/n
**€ 25,00**
In un presente poco alternativo e molto violento la gente si ammazza per nulla e la Verità è un concetto relativo. Il "Muro" è il sistema di controllo dei contenuti on-line, che elimina o modifica in tempo reale qualunque cosa sia sgradita ai piani alti. Ma cosa succede quando la verità è off-line? In questa distopia fatta di hooligans strafatti, gangsta armati fino ai denti, homeless cannibali e motocicliste ipertrofiche, tre eroi per caso proveranno con tutte le loro forze a gridare al mondo la Verità.

## IENA N. 7 PUSSY BUNCH
di Luca Blengino, Valerio Nizi, Enis Temizel
17x24, B., 64 pp., b/n
**€ 5,90**
Tom Bacardi è tornato dall'inferno della Tumba e ha un paio di problemi da risolvere. Il primo è mettere insieme una squadra composta dai quattro sbirri più corrotti di tutto il Messico e scatenare una guerra tra due clan di narcotrafficanti. Il secondo è l'astinenza da f che lo tormenta come la peggiore delle ossessioni... nel frattempo, un sicario della mafia siciliana si mette sulle sue tracce, per mettere in atto un'antica vendetta. Copertina di Rossano Piccioni.

## THE REAL CANNIBAL VOL. 2 CHARLES MANSON
di Andrea Cavaletto, Giuseppe Candita e Rossano Piccioni
21x29, C., 48 pp., b/n
**€ 20,00**
Questa serie di one-shot di 44 tavole esplora in ogni volume la biografia di uno dei più efferati serial killer del '900, unendo il rigore del graphic journalism alla narrazione tagliente. Il principio è semplice: un volume, un serial killer, uno staff creativo differente, in cui Alfredo Petronio (protagonista della serie The Cannibal Family) condurrà i lettori nella vicenda.

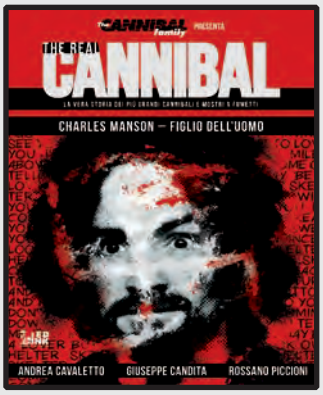


## SECRET SOPHIA
di Adriano De Vincentiis
21x29, C., 56 pp., col.
**€ 25,00**
Dalla prefazione di Milo Manara: "Guardiamo le donne disegnate da Adriano: dopo averle apprezzate nella loro interezza, proviamo a seguirne i contorni centimetro per centimetro, come si seguirebbe un meraviglioso sentiero su una carta geografica [...] Si fa presto a dire "donnine disegnate". Sicuramente la strada del successo si sta spalancando davanti ad Adriano ma il merito è solo del suo talento e della sua passione, non per aver scelto l'erotismo come argomento. Anche perché non è il disegnatore che sceglie l'erotismo: è l'erotismo che sceglie il disegnatore."

## TORTURE GARDEN ABSOLUTE
di Barbara Baraldi, Rossano Piccioni, Sofia Terzo, Simone Delladio, Simona Simone
17x24, C., 216 pp., b/n
**€ 25,00**
"Per seppellire il passato, devi prima riuscire a ucciderlo". È quello che si ripete Travis, ex poliziotto allo sbando con l'ossessione di trovare un serial killer che sembra sapere tutto di lui. È quello che non vuole sentirsi dire Annie, che si nasconde dietro lo pseudonimo di Lady Cassandra, implacabile mistress. Annie e Travis non hanno niente in comune. Tranne un segreto che per tutta la vita si sono sforzati di proteggere. Ispirato da una storia vera, Torture Garden è la discesa negli inferi di una mente criminale, un incubo a mente lucida. Uno scontro con se stessi e con i propri fantasmi. Questo elegante volume cartonato raccoglie i tre albi della miniserie di Torture Garden, ideato e scritto da Barbara Baraldi (Dylan Dog). La copertina, inedita, è firmata da Giulio Rincione.

## WEIRD BOOK

**Scout Comics arriva in Italia!**

La casa editrice Weird Book importa in Italia il catalogo della Scout Comics, una delle realtà editoriali in forte espansione in America, che lavora attivamente nell'ambito televisivo, cinematografico e dei videogames.

Scout Comics & Entertainment crea e pubblica fumetti oramai da alcuni anni, inizialmente con il nome di Ardden Entertainment & Atlas Comics. La Scout si impegna a lanciare sul mercato nuovi talenti e firme note del mondo del fumetto, investendo le loro proprietà intellettuali sul mercato al fine di importare nei vari media i nuovi personaggi e concept creati da suoi autori. Tra le società con le quali collabora troviamo Marvel, CBS, Universal, Fox e Warner Bros. Scout ospita anche tre autori nostrani: Massimo Rosi (Fish Eye, Graveland), Stefano Cardoselli (Fish Eye, Planet Caravan) e Federico De Luca (Mindbender).

Un'importante iniziativa che è frutto di una sinergia tra la casa editrice e lo studio creativo, e che permetterà alla casa editrice di importare nel nostro paese titoli molto interessanti e che hanno avuto successo in America. Un esempio è Heavenly Blues, i cui diritti cinematografici sono stati acquisiti dalla 51 Mind, casa di produzione che collabora con Mtv.

DICEMBRE

### MINDBENDER N. 1

di James Pruett, Federico De Luca
17x26, S., 32 pp., col.
**€ 6,50**

Alex ha 7 anni quando per la prima volta il suo potere si risveglia, lasciandolo in uno stato comatoso per quasi 16 anni. Si tratta di un'energia che giace dormiente nel nostro inconscio e che attende soltanto di essere risvegliata. Quando il bambino finalmente la toccò, cambiando per sempre il corso del suo destino, quelli che avrebbero voluto utilizzare la forza misteriosa rimasero pazientemente in attesa. Adesso che quel tempo è finito, che Alex è sveglio, il mondo si prepara a scoprire la natura del potere: ci salverà o ci annienterà tutti? Un fumetto scritto da James Pruett con i disegni di Federico De Luca.

DICEMBRE

### SMOKE TOWN N. 1

di Phillip Kennedy e Scott Van Domelan
17x26, S., 32 pp., col.
**€ 6,50**

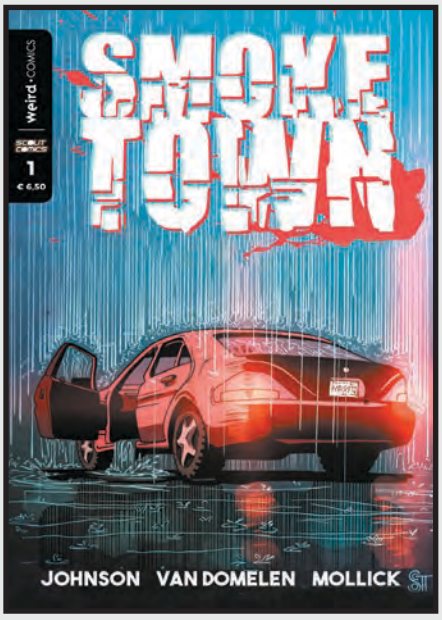


Dalla mente dell'acclamato scrittore Phillip Kennedy Johnson (Warlords of Appalachia e Last sons of America) e del disegnatore Scott Van Domelan, nasce la prima serie ad interconnessione, dove le storie sono in puro stile Pulp Fiction e David Lapham's Stray Bullets... Ogni capitolo di Smoketown esplora gli ultimi giorni di un uomo, reduce di guerra, che verrà assassinato, regalando una diversa prospettiva del dolore, del trauma e della violenza che la guerra ti lascia per sempre dentro, fin quando non ti porta via con sé. Smoketown affronta questi argomenti in uno stile narrativo del tutto innovativo ed interessante, lasciando il lettore a bocca aperta ad ogni pagina.

DICEMBRE

### SOLAR FLARE N. 1

di James Haick III e Branko Jovanovic
17x26, S., 32 pp., col.
**€ 6,50**

Un "Solar Flare" è un'eruzione solare fortemente distruttiva: quando impattò sulla Terra, Jake Clifford era ancora un uomo normale, concentrato sulla sua carriera e sulla felicità della propria figlia. Poi il mondo si fece buio: la tecnologia venne annientata dall'esplosione che privò l'intero pianeta di tutta l'energia elettrica e ci fu solo caos. La società come l'abbiamo sempre conosciuta è ormai scomparsa: Jake deve adattarsi al nuovo mondo, senza perdere la speranza di riabbracciare sua figlia, un giorno, scomparsa durante i tumulti che hanno seguito il Solar Flare. Un fumetto scritto da James Haick III con i disegni di Branko Jovanovic.

OLTRE IL FUMETTO

### DARK & WEIRD VOL. 1

a cura di Luigi Boccia e Nicola Lombardi
14x21, B., 204 pp., b/n
**€ 18,00**

Un'antologia di racconti horror/weird a cura di Luigi Boccia e Nicola Lombardi, con alcune tra le firme più importanti del panorama fantastico italiano e internazionale, come Alan D. Altieri, Franco Forte, Danilo Arona, Luigi Cozzi e Joe Weintraub, con la prefazione di Gianfranco Nerozzi. Esistono territori oscuri, appena al di là della nostra percezione. Dimensioni che solo la fantasia può permettersi di esplorare, regioni dello spirito fatte d'ombre e meraviglie che ci attendono per essere scoperte. Questa collana si propone di raccogliere le migliori prove narrative di quegli autori che hanno saputo immergersi nelle zone più tenebrose dell'immaginazione, per poter offrire al lettore l'incomparabile brivido del fantastico e dell'orrore.

**BAO PUBLISHING**

## MOTOR GIRL
di Terry Moore
16x24, C., 256 pp., col.
**€ 19,00**

Samantha è una veterana. Tornata dall'ultima missione in una zona di guerra, si congeda e inizia a lavorare in un'officina meccanica ai margini del deserto, da sola. Di tanto in tanto parla con un gorilla gigante, che potrebbe essere un amico immaginario... oppure no. Quando un disco volante precipita davanti all'officina, lei aiuta gli alieni a ripararlo e... così comincia Motor Girl, la più recente opera di Terry Moore, il talento che ha creato l'amatissima serie Strangers in Paradise. Una storia solo all'apparenza surreale rivela la consueta umanità profonda e delicata dei personaggi delle storie di Moore, risolvendo in soli dieci capitoli (il volume è autoconclusivo) una trama che è il riassunto di un'esistenza intera. Toccante, buffo, lirico, profondamente attuale. Motor Girl è un libro che sarà caro al cuore dei suoi lettori.

## KIDS WITH GUNS
di Capitan Artiglio
16x24, C., 208 pp., col.
**€ 20,00**

Capitan Artiglio è il nome d'arte di un giovanissimo illustratore piemontese che ha miriadi di fan sul web. Kids with Guns è una trilogia di storie ambientate in un mondo western dove al posto dei cavalli ci sono i sauri e nel quale una ragazzina, sulla quale per un fraintendimento pende una taglia come se fosse una fuorilegge, diventa realmente ciò che il mondo crede che lei sia, in una parabola incisiva e simbolica dell'ipermediatizzazione del nostro tempo, in cui una ragazzina ignara ma tutt'altro che inerme diventa la star assoluta della storia semplicemente perché il "pubblico" intorno a lei si aspetta che lei lo sia.

Illustrato in maniera magistrale, immaginifico e avventuroso, ma concreto nelle sue implicazioni, è un libro destinato a un successo notevole tra gli amanti del fumetto d'autore moderno.

## 5 MONDI VOL. 1
di Mark Siegel, Alexis Siegel e AA.VV.
15x23, C., 256 pp., col.
**€ 22,00**

Una storia di accettazione, di uguaglianza e amicizia raccontata in cinque volumi, uno per ogni "mondo" nell'universo narrativo creato da Mark e Alexis Siegel, e illustrato da tre giovani artisti americani, che, con la commistione dei loro stili, hanno stupito il mercato statunitense. Pensato per i lettori più giovani, ma amatissimo anche dagli adulti, 5 Mondi è uno dei fenomeni editoriali del 2017 negli USA, e arriva in Italia in una curatissima edizione in perfetto stile BAO.

**RIPROPOSTA**

## JOE SHUSTER
di Julian Voloj e Thomas Campi
19x26, C., 184 pp., col.
**€ 21,00**

La storia dell'uomo che creò graficamente Superman, tra luci e ombre, in un racconto intimo e rispettoso che parla dell'ambizione di regalare al mondo un eroe, e della delusione quando Shuster scoprì, con l'amico Jerry Siegel, che la loro creazione apparteneva alla Casa editrice, e non a loro. Una storia tenera, ingiusta, umana e che aspettava di essere raccontata da due talenti come quelli di Voloj e Campi. Un libro importante, che esce in Italia in anteprima mondiale.

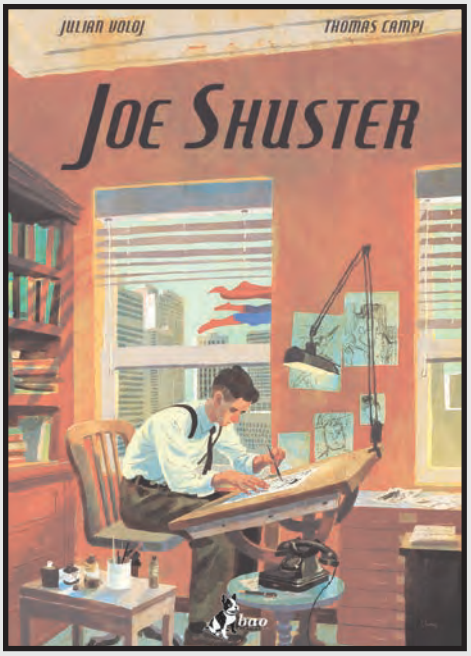

RIPROPOSTA

## DAS UPGRADE N. 3

di Sascha Wüstefeld e Ulf S. Graupner
21x32, C., 64 pp., col.
**€ 16,00**

Le avventure di Ronni Knäusel, il ragazzino della Germania Est che scopre di avere il potere del teletrasporto e aiuta i dissidenti a scappare dal Blocco Sovietico continuano, tra gag esilaranti e sempre più concreti sentori di cospirazioni politico-scientifiche, in questo virtuosistico terzo volume di una delle serie più amate del nostro catalogo. Ulf Graupner e Sascha Wüstefeld confezionano un volume visualmente roboante, con il consueto stile che ha già conquistato migliaia di lettori.

GIÀ DISPONIBILI

## DAS UPGRADE NN. 1-2

di Sascha Wüstefeld e Ulf S. Graupner
21x32, C., 64 pp., col.
**€ 16,00 cad.**

RIPROPOSTA

## SEX CRIMINALS N. 4

di Matt Fraction e Chip Zdarsky
16x24, B., 136 pp., col.
**€ 14,00**

La storia di Matt Fraction e Chip Zdarsky su Suzie e Jon, due innamorati che hanno il potere di fermare il tempo quando raggiungono l'orgasmo, ha forse una delle premesse più bislacche della storia del fumetto, ma si sviluppa come una storia d'amore intensa e realistica, calata in un contesto di perbenismo e repressione che raggiunge vette orwelliane. Forse il fumetto più adulto di BAO, ma non per i temi che tocca, bensì per come tratta il lettore, lo responsabilizza, si fida della sua intelligenza. Un autentico classico moderno.

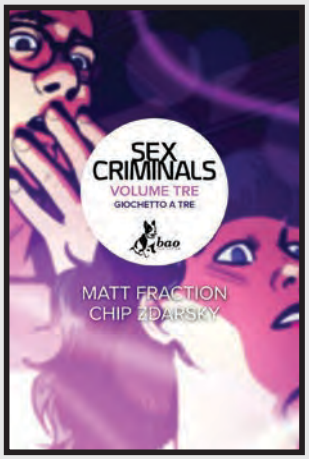


GIÀ DISPONIBILI

## SEX CRIMINALS NN. 1-3

di Matt Fraction e Chip Zdarsky
16x24, B., 136 pp., col.
**€ 14,00 cad.**

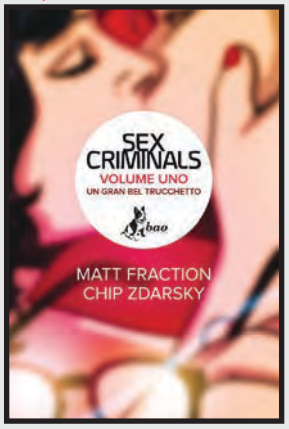


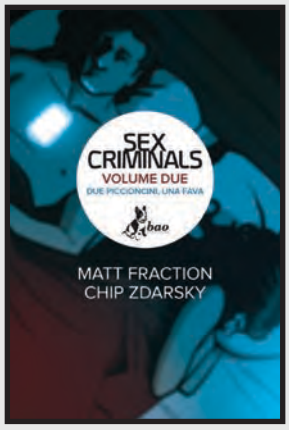


RIPROPOSTA

## CURVEBALL

di Jeremy Sorese
17x21, B., 424 pp., col.
**€ 25,00**

Curveball è una storia d'amore e di fantascienza. Un giovane cameriere, Avery, è innamorato di Christophe, ma nonostante tutto gli suggerisca che molto probabilmente la loro relazione sta giungendo al termine, Avery si aggrappa alla speranza contro ogni evidenza, perché nella sua già difficile vita il pensiero di qualcosa su cui contare è un elemento fondamentale. Curveball esplora la dualità di speranza e illusione, l'importanza che ha per sopravvivere nel quotidiano l'ignorare certi aspetti della realtà e il pericolo che questa pratica comporta quando si trasforma in immotivato ottimismo. Il debutto da fumettista di un illustratore noto in tutto il mondo, Jeremy Sorese.

## EDITORIALE COSMO

RIPROPOSTA

### THE SPIRIT GLI UCCISORI COSMO GOLDEN AGE N. 9

di Francesco Francavilla
17x26, B., 144 pp., col.
**€ 16,90**

Per l'esordio della collana dedicata ai grandi personaggi del fumetto non potevamo partire che da THE SPIRIT, l'eroe mascherato creato da Will Eisner nella ultima e clamorosa interpretazione del grandissimo autore italo-americano Francesco Francavilla! Una serie di terribili omicidi apparentemente scollegati sta sconvolgendo Central City, ma quando gli amici di The Spirit vengono coinvolti allora è il momento di fare luce su questo nuovo e terrificante mistero. Contiene The Spirit: the corpse-makers 1-6.

RIPROPOSTA

### FLASH GORDON: IL PIANETA DELLA MORTE COSMO BOOKS

di Dan Barry
28x25,3, C., 224 pp., col.
**€ 42,00**

Subito dopo la morte del leggendario Mac Raboy avvenuta nel 1968, King Features sceglie Dan Barry come nuovo autore delle tavole domenicali di Flash Gordon e inizia uno dei migliori cicli di avventure del protettore dell'universo. In questo volume, vengono raccolte tutte le strip dal 1968 al 1971, materiale tanto raffinato quanto introvabile!

### JUDGE DREDD THE GARTH ENNIS COLLECTION COSMO COMICS N. 16

di Garth Ennis, Steve Dillon, Colin Macneal
17x26, B., 160 pp., col.
**€ 19,90**

Torna il Giudice e lo fa alla grandissima, con una raccolta di storie corrosive, esplosive, provocatorie e ultraviolente scritte da una delle stelle assolute dei comics, il geniale Garth Ennis! Un best of the best realizzato a quattro mani con una schiera dei migliori disegnatori inglesi fra cui il compianto Steve Dillon che con Ennis arriverà poi a creare The Preacher! Imperdibile!

### I GRANDI MAESTRI SPECIALE N. 10: PAZIENZA - POMPEO I GRANDI MAESTRI N. 13

di Andrea Pazienza
16x21, B., 144 pp., b/n
**€ 5,00**

L'opera visionaria e terribile del più amato autore italiano. Pompeo è una discesa negli abissi della psiche, un viaggio nella tossicodipendenza, la testimonianza spietata di un artista capace di emozionare generazioni di lettori!

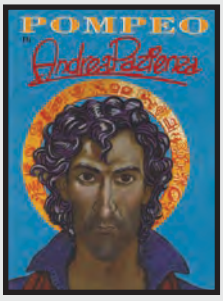


### I CAPOLAVORI DEL FUMETTO: SPRAYLIZ N. 3 (DI 5) COSMO SERIE BLU N. 65

di Luca Enoch
16x21, B., 112, pp., b/n
**€ 3,90**

Continua la ristampa cronologica e integrale della serie di culto ideata da Luca "Dragonero" Enoch negli anni Novanta. Riscoprite con noi le vicende della ribelle adolescente Elizabeth Petri, la graffitara anticonformista che lotta contro la corruzione nella sua città!

### I MAESTRI DELLA HISTORIETAS: CYBERSIX N. 2 VELENO NEL SANGUE COSMO SERIE GIALLA N. 65

di Carlos Trillo, Carlos Meglia
16x21, B., 192 pp., b/n
**€ 6,90**

Continua la ristampa delle avventure di Cybersix, il personaggio cult creato da due dei massimi autori argentini: Carlo Trillo e Carlos Meglia!

### POSIZIONE DI TIRO N. 1 (DI 2) POSIZIONE DI TIRO E PAZZA DA UCCIDERE COSMO COMICS N. 15

di Jean-Patrick Manchette, Jacques Tardi
17x26, B., 192 pp., b/n
**€ 22,90**

Una leggenda del fumetto francese, il grande Jacques Tardi, adatta i migliori romanzi di un autore cult della polar francese. Nel primo volume troviamo Posizione di tiro – probabilmente l'opera più conosciuta ed edita in Italia da Einaudi – e Pazza da uccidere.

### CAPUT MUNDI – I MOSTRI DI ROMA N. 6 SU QUESTA PIETRA ALMANACCO COSMO N. 23

di Giovanni Masi, Dario Schicchio, Elisa Di Virgilio, Alessio Moroni, Marco Mastrazzo
16x21, C., 144 pp., b/n
**€ 12,00**

COSMO UNIVERSE! Il gran finale. Dopo cinque numeri, siamo arrivati alla resa dei conti. Che ne sarà dei nostri Eroi? Una sola cosa è certa. Nessuno di loro è un eroe senza macchia né paura... Ma per fargli la pelle, ce ne vuole lo stesso!

**DA UN'IDEA DI ROBERTO RECCHIONI A CURA DI GIULIO A. GUALTIERI**
**EDIZIONE LIMITATA PER LA FUMETTERIA**

## THE SHADOW - 1941: L'ASTROLOGO DI HITLER E ALTRE STORIE COSMO GOLDEN AGE N. 10

di Denny O'Neil, Mike Kaluta, Chris Roberson, Giovanni Timpano
17x26, B., 240 pp., col.
**€ 29,90**

Non solo recuperiamo una delle migliori storie americane uscite dal vortice creativo degli anni Ottanta, non solo vi ripresentiamo la versione restaurata dell'avventura ideata dal grande Denny O'Neil e disegnata dal supremo Mike Kaluta... no, ci aggiungiamo anche la storia completa The Light of the World ricominciando a pubblicare le storie dell'ombra da dove si era interrotto il precedente editore. E ai disegni un nome che farà piacere ai tanti: Giovanni Timpano!

## PATHFINDER - RUNESCARS COSMO FANTASY N. 8

di F. Wesley Schneider, Ediano Silva
17x26, B., 160 pp., col.
**€ 19,90**

Gli eroi di Pathfinder ricevono una disperata richiesta di aiuto: dovranno smascherare un misterioso assassino che sta seminando morte e distruzione nella città di Korvosa. In mezzo ai tumulti della guerra civile i personaggi scopriranno che il prossimo bersaglio... sono loro! Magia, demoni, mostri, questo il menu del giorno!

## JEREMIAH N. 6 - DELTA COSMO SERIE VERDE N. 54

di Hermann
16x21, B., 96 pp., col.
**€ 4,90**

Continua la riproposizione del capolavoro di Hermann. Una storia di fantascienza post-atomica imperdibile! Prosegue la riproposta dell'opera principale del belga Hermann. La saga di Jeremiah racconta una storia post-apocalittica, dove le guerre razziali hanno dilaniato gli Stati Uniti e il protagonista, insieme al suo amico Kurdy Malloy, cerca di sopravvivere alla ricerca della propria famiglia scomparsa.

## I GRANDI MAESTRI 20: TOPPI COLT FRONTIER GLI ALBI DELLA COSMO N. 27

di Sergio Toppi
16x21, B., 96 pp., b/n e col.
**€ 4,90**

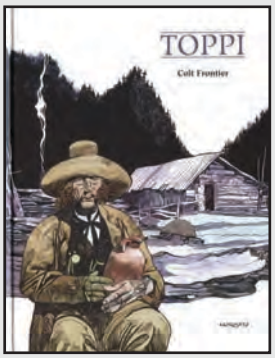


Una raccolta a dir poco imperdibile e tutta di ambientazione western ideata dal grande maestro del fumetto italiano. Sei avventure con altrettanti personaggi memorabili!

## LE GRANDI BATTAGLIE DELLA STORIA N. 5 L'UOMO CHE SALVÒ ADOLF HITLER COSMO SERIE ROSSA N. 64

di Patrice Ordas, Patrick Cothias
16x21, B., 144 pp., b/n
**€ 5,00**

Le grandi battaglie dell'umanità raccontate attraverso gli occhi dei protagonisti! Prima guerra mondiale, il giovane soldato Arno Ixks salva la vita del suo caporale, un giovanotto austriaco chiamato Adolf Hitler! 20 anni più tardi, il Fuhrer si ricorderà di lui e lo vorrà affiancato alla sua divisione scientifica che ha come missione provare la superiorità della razza ariana!

**NONA ARTE**

## LA GUERRA DI CHARLEY VOL. 3 17 OTTOBRE 1916 – 21 FEBBRAIO 2017

di Pat Mills e Joe Colquhoun
22x28, C., 112 pp., b/n
**€ 19,90**

Nel 1916, Charley Bourne mente sulla sua vera età per andare a combattere per la Francia. Tuttavia, i sogni di gloria e patriottismo vengono spazzati via dallo sbarramento insanguinato di orrore e inutile sacrificio nelle trincee della Prima guerra mondiale prima e durante la Battaglia della Somme.

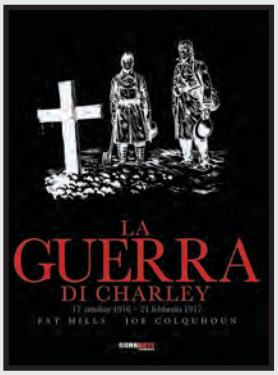


Il terzo volume della più importante serie di guerra mai prodotta dalla grande scuola del fumetto britannico.

## BUCK DANNY SPECIALE BLACKBIRDS VOL. 2

di Jean-Michel Charlier e Francis Bèrgese
21x29, C., 48 pp., col.
**€ 14,90**

Nel 1947, quando Jean-Michel Charlier scrisse le prime avventure di Buck Danny, non sapeva di stare creando l'aviatore più famoso della storia del fumetto. E nel 1988, quando inizia a lavorare a Blackbirds, non sa che non potrà mai ultimare la sceneggiatura di quello che avrebbe dovuto essere il 45° volume della serie. Quando muore, sedici pagine erano state già realizzate da Francis Bergèse. Ed è per festeggiare i 70 anni di Buck Danny che l'avventura storia viene completata con questo volume dopo quasi trent'anni dalla sua gestazione.

**RIPROPOSTE**

## LA GUERRA DI CHARLEY VOL. 1 2 GIUGNO 1916 – 1 AGOSTO 1916

di Pat Mills e Joe Colquhoun
22x28, C., 112 pp., b/n
**€ 19,90**

## LA GUERRA DI CHARLEY VOL. 2 1 AGOSTO 1916 – 17 OTTOBRE 1916

di Pat Mills e Joe Colquhoun
22x28, C., 112 pp., b/n
**€ 19,90**

## BUCK DANNY SPECIALE – BLACKBIRDS VOL. 1

di Jean-Michel Charlier e Francis Bèrgese
21x29, C., 48 pp., col.
**€ 14,90**

**1000VOLTE MEGLIO PUBLISHING**

### ALAN FORD COLORE N. 57 SALVATECI PER PIACERE, GRAZIE
**€ 5,00**

"Ottima idea iniziare l'anno con una buona azione" dice il grande Max Bunker! I nostri sono in pericolo, ma da bravi agenti segreti sono pieni di risorse. Scoprite quali!

### ALAN FORD TNT COLLECTOR'S LIMITED EDITION N. 263 ZIPPEL
**€ 9,90**

A voi un nemico Bunkeriano pericolosissimo e ipnotizzatore e per di più ladro. Quindi è meglio leggere per sapere.

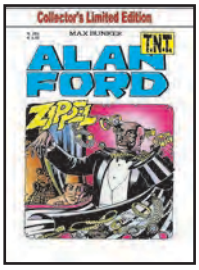


### ALAN FORD TNT ORIGINAL N. 548 IL DRAMMA DI RICCIOLI
**€ 4,00**

Anche le streghe soffrono di mal d'amore e la povera Witchcraft non fa eccezione. E indovinate chi è che sarà la vittima dei suoi sortilegi?

**ADD EDITORE**

### LA CREPA
di Carlos Spottorno, Guillermo Abril
22x31, 176 pp., col.
**€ 30,00**

Questo libro è una sorta di diario di campo di due giornalisti che attraversano il confine europeo, dall'Africa all'Artico, al fine di svelare le cause e le conseguenze della crisi di identità in Europa. La scelta di colorare le immagini rende il reportage di uno dei più apprezzati fotografi contemporanei un libro artistico e suggestivo, che affronta con un linguaggio nuovo il grande tema della nostra contemporaneità: lo scontro e l'incontro tra i popoli.

**ALLAGALLA**

### LARRY YUMA VOL. 10 L'OMBRA DEL CAPESTRO
di Claudio Nizzi e Nadir Quinto
21x29,7, C., 184 pp., b/n
**€ 20,00**

Si conclude con il decimo numero la riedizione integrale del mitico personaggio creato da Claudio Nizzi, il secondo volume caratterizzato dai disegni di Nadir Quinto. Rimangono le atmosfere western tipiche dell'ideatore grafico della serie, Boscarato, alle quali si aggiunge una maggior attenzione per il fascino femminile. Il volume conterrà i consueti e tanto apprezzati articoli di approfondimento.

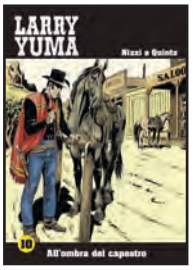


### LARRY YUMA VOL. 10 L'OMBRA DEL CAPESTRO GUALANDRIS EDITION
di Claudio Nizzi e Nadir Quinto
21x29,7, C., 200 pp., b/n
**€ 30,00**

In edizione limitata, con una nuova copertina inedita, realizzata appositamente da uno dei nuovi talenti inseriti in casa Bonelli: Giorgio Gualandris.

### LARRY YUMA SPECIALE L'ULTIMA SFIDA
di Claudio Nizzi e Giorgio Gualandris
17x24, C., 48 pp., b/n
**€ 10,00**

Per festeggiare la conclusione della riedizione di Larry Yuma, non ci poteva essere niente di meglio di una nuova sroria di Larry Yuma. Ritroveremo l'iconico pistolero nella versione del promettente Giorgio Gualandris, che ci mosterà un Larry Yuma sempre più disincantato e solitario. Imperdibile!

**AMICI DEL FUMETTO**

### SUPER TITS N. 3
di Elena Mirulla
19x27, S., 24 pp., col.
**€ 6,00**

I poteri di Super Tits si evolvono, così come i suoi problemi: Meretricia Ivol è decisa a distruggere la vita di Tiziana, aiutata dai poteri del Provolone e il rapporto con Brando è sempre più complicato. Nemici sempre più agguerriti, nuove alleanze e colpi di scena. Sarà la fine per Super Tits o un nuovo inizio?

### PUCK N. 1 OLTRE L'ARCOBALENO
di Giulia Lalli, Elena Ominetti, Daniela Zaccagnino, Antonio Antro
19x27, S., 24 pp., col.
**€ 6,00**

Puck, esiliato sulla Terra per i prossimi 5 anni, si ritrova coinvolto da strani e contorti sentimenti umani: la gelosia di Alan nei suoi confronti, l'interesse e l'irrequietezza di Amy, la quale vivrà la sua prima avventura nel mondo magico a cavallo di un arcobaleno e in possesso di un pentolino d'oro speciale...

**RIPROPOSTE**

### THAN DAI SPECIAL N. 8 IL RAPIMENTO DI LUNA D'ARGENTO
di AA.VV.
21x29,7, S., 32 pp., col.
**€ 12,00**

### SEXY TALES N. 6 RAGAZZE FANTASTICHE E DOVE TROVARLE
di Elena Mirulla
21x29,7, C. con sovraccoperta, 48 pp., col.
**€ 26,00**

**AUREA EDITORIALE**

### DAGO ANNO XXIV (2018) N. 1
B., col.
**€ 3,00**

### AUREACOMIX LINEA BD NN. 24-25-26
C., col.
**€ 9,90 cad.**

### AUREACOMIX N. 86 DAGO
C., col.
**€ 10,90**

### DAGO RISTAMPA N. 158
B., col.
**€ 2,50**

**CANICOLA**

### FIGLIO UNICO
di Vincenzo Filosa
15x21, B., 208 pp., b/n
**€ 18,00**

Come in un labirintico stage di Metroid si dipana la storia di un bambino solitario e introverso, ma che non nutre alcun dubbio: è speciale. Di questa sua unicità è convito anche suo padre, un importante scienziato. Tra fantasia e realtà scoprirà la vera natura del suo retaggio, in un'avventura che lo condurrà verso le vette più alte e gli abissi più profondi, regni invisibili nel cuore della natura. Verso l'unica strada possibile per la salvezza o la dannazione, attraverso la scoperta di sé.

**RIPROPOSTE**

### L'UOMO SENZA TALENTO
di Yoshiharu Tsuge
15x21, B., 224 pp., b/n
**€ 19,00**

A trent'anni dal ritiro dalle scene di Yoshiharu Tsuge, è finalmente in Italia il graphic novel del maestro indiscusso del gekiga. L'uomo senza talento è un romanzo intenso fra autobiografia e dramma surreale, che fotografa la trasformazione del Giappone che si avvia al nuovo millennio.

### I GIOIELLI DI ELSA
di Sarah Mazzetti
17x24, B., 64 pp., col.
**€ 16,00**

Elsa è una bambina di nove anni, ricorda Pippi Calze Lunghe, ha raggiunto il successo creando collane e gioielli con i canditi avanzati dai panettoni delle feste, ma qualcosa o qualcuno sta rubando tutti i gioielli del mondo. Toccherà alla piccola Elsa e al fidato cane Karl indagare sul mistero.

### SADBOI
di Berliac
17x24, B., 144 pp., b/n
**€ 16,00**

In una metropoli violenta, un orfano di origini straniere porta avanti la sua rivalsa personale. Con Sadbøi, Berliac osserva la nostra società da vicino e crea un racconto attuale, intenso e beffardo.

### SEMPRE INSIEME
di Dario Sostegni
17x24, B., 24 pp., b/n
**€ 7,00**

Una piccola storia di amicizia, di condivisione, di trincea estiva, con la consapevolezza che presto tutto cambierà.

### IL FRATELLO DI JURGEN
di Alice Socal, Alessandro Romeo
17x24, B., 24 pp., b/n
**€ 8,00**

Alice Socal su testi di Alessandro Romeo si confronta con una narrazione intima dove nel silenzio dei luoghi e nello spazio tra i protagonisti si svela una piccola matrioska dei sentimenti.

## CUT UP EDIZIONI

### FACEZIE TRA IL SERIO E IL FACETO, PREFERISCO IL FACETO

di Moreno Burattini
14x21, B., 312 pp., b/n e col.
**€ 15,00**

Che succederebbe se Dylan Dog incontrasse il Comandante Mark? E che cosa, se Cico si imbattesse in Eva Kant? E se Dampyr si trovasse di fronte Zora la vampira? A queste e ad altre domande risponde Moreno Burattini, uno fra i più noti scemeggiatori di fumetti italiani. E se leggerete questo suo libro, capirete perché "scemeggiatore" non è un refuso. Vignette, filastrocche, giochi di parole, barzellette, testi comici scritti nel corso di trent'anni di buffonate sono qui radunati per la prima volta (e, si spera, per l'ultima). Copertina di Walter Venturi, prefazione di Stefano Fantelli.

### HEAVY BONE N. 5 (DI 5) HEAVY METAL MONSTER SHOW

di Enzo Rizzi, Gero Grassi
17x24, S., 44 pp., b/n
**€ 4,00**

Chi pensate che abbia fatto fuori Jim Morrison, Jimi Hendrix, Janis Joplin e tutte le altre figure più o meno importanti del panorama Rock, dagli albori a oggi? Da Robert Johnson in poi, uno e uno solo è il responsabile di questo stillicidio di morti eccellenti. Al servizio di sua maestà infernale in persona, Heavy Bone ha svolto e sempre svolgerà il suo compito con implacabile efficienza e brutale sadismo. Copertina di Stefano Cardoselli.

## CARTOON CLUB

### NUOVOCABOLARIO

di Battaglia, Marcello
12,5x19,5, B. con bandelle, col.
**€ 15,00**

È un libriccino di agile formato e il suo contenuto però è decisamente notevole: i giochi di parole... sulle parole di Piero Battaglia costringono il lettore a una continua, divertente e suggestiva ginnastica mentale. Meglio della Settimana Enigmistica. Con l'aggiunta che si ride, eccome se si ride! Ad accompagnare il lettore in questo umoristico viaggio nelle parole chi poteva esserci se non il padre della lingua italiana? 65 strisce inedite a colori di Dante by Marcello aggiungono sorriso a sorriso.

### FUMO DI CHINA N. 269

24x33, S., 32 pp., col.
**€ 4,00**

## CENTRO FUMETTO ANDREA PAZIENZA

### LA MORTE E LA FARFALLA

di Matteo Pigoli
18x26, S., 52 pp.
**€ 8,00**

Una cronaca in prima persona costruita sui pensieri e le sensazioni "artificiali" di un androide senza nome reduce dell'ultima grande rivoluzione idealistica dei suoi creatori. La testimonianza nichilista dell'unico essere vivente ad aver assistito al funerale di una intera specie. In un immaginario dove sogno e la realtà percorrono lo stesso oscuro tragitto e dove l'ignoto veste i panni di candide farfalle luminose, sarà la morte a dare o togliere valore ad ogni cosa.

### TUTTE LE MORTI DI SEAN BEAN

di Riccardo Ronchi
15x21, S., 28 pp.
**€ 4,00**

Il signor "Fine Cruenta", lord "Destino segnato", l'agnello sacrificale, il ruvido fragile, il duro che si taglia con un grissino. Sean Bean è morto 24 volte nell'arco di 70 film e serie tv, un risultato che lo ha consacrato nell'immaginario di internet come l'attore più "mortale" in un film. Ma Sean Bean sarebbe potuto sopravvivere anche in film a cui non ha partecipato?

### DARK CAMELOT N. 6 IL DRAGO

di Paolo Alpi
15x21, S., 52 pp.
**€ 3,00**

Sesto e ultimo capitolo della saga arturiana in cui i cavalieri della Tavolo Rotonda, trasformati misteriosamente in mostri e antagonisti di Re Artù, si scontrano in una battaglia veramente cruenta, senza esclusione di colpi. La principessa Sonia si salverà? Tra fendenti micidiali e imprevedibili magie, tutti i nodi di questa saga vengono risolti, con un epilogo a sorpresa.

### NINFE

di Roberta Sacchi
17x24, B. con alette, 72 pp.
**€ 15,00**

"Ninfe" vuole rappresentare un primo consuntivo del percorso autoriale di Roberta Sacchi, in arte Sakka, nome ormai noto del fumetto italiano grazie alle collaborazioni con Kleiner Flug (Stradivari) e Star Comics (I maestri del mistero). Il volume raccoglie illustrazioni inedite o pubblicate sui social, quasi interamente dedicate alla rappresentazione di personaggi femminili, frutto del gusto dell'autrice.

### DEMON'S BLOOD LA STIRPE DEGLI OLIVER

di Michele Nazarri
15x21, B., 160 pp.
**€ 15,00**

Ritorna in una nuova veste la serie Demon's Blood, che aveva riscosso negli anni passati un notevole successo di pubblico e messo in evidenza il talento di Michele Nazarri. Niro, Hugh, la principessa Rial e l'orda di ferocissimi demoni rivivono le loro prime avventure in centosessanta pagine nuove di zecca veramente avvincenti e spettacolari, dove Nazarri dimostra la maturità artistica acquisita.

**RIPROPOSTE**

### BITTERSWEET SUPERSTORIES N. 2 VOLINSKY

di Ludovico Miragoli, Federico Pedermeschi, Valeria Corradi
16x24, B., 160 pp.
**€ 12,00**

### LA PRINCIPESSA ROSSA

di Alberto Barcellari
16x22, C., 160 pp.
**€ 15,00**

## COMICON EDIZIONI

### POSTER MANARA GULLIVERIANA

60x80
**€ 16,00**

Uno degli adattamenti in chiave erotica più riusciti di Manara è senza dubbio I Viaggi di Gulliver. In questo poster è ritratta la bellissima protagonista destinata a rivivere le incredibili avventure descritte nel celebre romanzo di Jonathan Swift. Carta Fedrigoni Acquarello.

### POSTER MANARA MADAMA BUTTERFLY

60x80
**€ 16,00**

Milo Manara omaggia l'opera di Puccini con una meravigliosa illustrazione dedicata a Madama Butterfly. Nell'espressione della geisha Cho-Cho-san ritratta da Manara, è racchiuso tutto il candore è la sofferenza di un essere dal destino tragico. Carta Fedrigoni Acquarello.

### POSTER MANARA – MOLLY

60x80
**€ 16,00**

Molly Malone, la bellissima, sfacciata e sfortunata protagonista, assieme al tamburino inglese Tom Browne, dell'incantevole graphic novel El Gaucho, sceneggiato da Hugo Pratt con i disegni di Milo Manara. Carta Fedrigoni Acquarello.

## CYRANO COMICS

### EMILIO SALGARI E L'ACQUA PORTENTOSA

di Bilancio, Brun, Nebbioso, Triolo, Zuppini
16x23, B., 60 pp., b/n e col.
**€ 5,90**

Nel 1890 Emilio Salgari ha conosciuto Buffalo Bill durante la data Veronese del tour europeo del Wild West Show. Dietro ci fu un'avventura che nessuno ha mai raccontato... Finora. Steampunk, selvaggio West e Legenda Aurea si mescolano nell'Italia di fine XIX secolo, nella nuova avventura firmata Collettivo Nasone e Cyrano Comics.

## EUS EDIZIONI

RIPROPOSTA

### GUIDA AI MIGLIORI (E PEGGIORI) FUMETTI HORROR MADE IN ITALY

di Daniele Francardi
13x20, B., 166 pp., col.
**€ 15,90**

Un viaggio verso quella che è la storia delle nuvole parlanti in chiave horror: Belzeba, Zora la vampira, Sukia, Oltretomba, Cimiteria, Splatter, Mostri e The Cannibal Family sono solo alcuni dei titoli analizzati. Guida ai migliori (e peggiori) fumetti horror made in Italy, strutturato con la formula del dizionario, è una guida finalizzata a comprendere in che modo il genere horror, a partire dagli anni Sessanta, si sia rapportato all'universo dei fumetti; questi, molto spesso, rappresentano il simbolo della nostra terrificante società contemporanea. La prefazione è firmata da Stefano Fantelli (Splatter, El Brujo, The Cannibal Family).

## EDIZIONI IF

### ZAGOR PRESENTA CICO STORY N. 29 GLI AMICI DI CICO

132 pp., col.
**€ 5,50**

Quattro spassose avventure con protagonisti gli amici del simpatico messicano, da tempo esaurite e oggetto di collezionismo. I titoli proposti, allegati in origine alla testata Zagor Special, sono dedicati a Diggin Bill, Bat Batterton, Icaro la Plume e Trampy.

### KINOWA N. 8

16x21, B., 96 pp., b/n
**€ 2,90**

### MISTER NO RIEDIZIONE N. 130

16x21, B., 208 pp., b/n
**€ 6,90**

### IL PICCOLO RANGER N. 69

16x21, B., 224 pp., b/n
**€ 6,90**

## EDIZIONI FLASHBOOK

### DEATH HALL VOL. 6

di Kishi Azumi
12x18, B., b/n
**€ 5,90**

La morte a volte arriva in un attimo, come un fulmine a ciel sereno. Può essere causata da una mano amica, o da una bella ragazza dall'apparenza innocua. E quanta tristezza porta, quando colpisce la persona che più amiamo, e diventa necessario proseguire sulla propria strada, senza colui che avevano scelto come compagno di una vita? Il sesto volume vi aspetta con nuove storie, in cui le esistenze dei clienti si incrociano irrimediabilmente con quelle degli impiegati del nostro municipio preferito.

### IGAI – THE PLAY DEAD/ ALIVE VOL. 1

di Tsukasa Saimura
12x18, B., b/n
**€ 5,90**

Tre protagonisti incastrati nei tipici problemi adolescenziali, una scuola, l'evento sconvolgente, sono solo la base da cui partire. L'incipit della trasformazione improvvisa di quasi tutti gli studenti in "idrofobi", esseri affamati di carne umana, viene ben presto stravolta dalla trovata per cui la "zombificazione" è temporanea, e in breve tempo tutti tornano normali, senza memoria delle loro azioni… per poi ripetersi da capo ciclicamente e senza preavviso.

## EF EDIZIONI

RIPROPOSTE

### L'APPARTAMENTO IN CENTRO

di Margherita Duc, Enrico Zanoletti
21x30, B., 74 pp., b/n
**€ 11,90**

La tranquillità di una coppia comune, che vive di gesti d'affetto nella routine del quotidiano, viene stravolta da una presenza che si annida all'interno della loro nuova casa. Sogni ed incubi che si fanno realtà, una determinazione che seduce prima la mente di lei e poi quella di lui e che porta la coppia a stravolgere la propria esistenza.

### IL GIARDINO DI PIETRA

di Minerva
21x30, B., b/n
**€ 12,00**

La protagonista è una "Contessa", una nobildonna che non viene mai chiamata altrimenti, ma che effettivamente si fregia di questo titolo. La storia é ambientata nei primi del '900, anche se non é mai specificato con precisione. Tutto inizia quando un ragazzo, il nuovo giardiniere, viene assunto dalla Contessa. V.M. 18 ANNI.

### SERSE N. 2 PERDUTO IN UN MARE BIANCO

di Pier Massironi
21x30, B., b/n
**€ 9,50**

### DARK WULF

di Andrea Teodorani, Matteo Fioramonti
21x30, B., 48 pp., b/n
**€ 9,50**

### OSTILE E ABIETTO

di Fernando Baldò
21x30, B., 100 pp., b/n
**€ 10,00**

## ERIS EDIZIONI

### BABILON

di Danijel Zezelj
21x29,5, C., 120 pp., b/n
**€ 17,00**

Quest'opera rappresenta una delle vette più alte delle "wordless novel". un racconto per immagini senza parole. Babilon è una favola magica e cupa, una narrazione poetica ed evocativa, in cui Zezelj mette in scena lo scontro tra il bene e il male con al centro la costruzione di una sorta di torre di Babele.

## FERROGALLICO

### UNGERN KHAN IL DIO DELLA GUERRA

di Didier "Crisse" Chrispeels, a cura di Carlomanno Adinolfi
27x19, 100 pp., col.
**€ 18,00**

Russia. 1921. Trionfa la rivoluzione bolscevica. Ovunque, le armate bianche fedeli allo zar sono sconfitte. La marea rossa dilaga in ogni angolo del Paese. Tuttavia, sperduto nelle steppe mongole, un uomo si ribella... Prima libera i mongoli dal giogo cinese, poi si dirige contro l'oceano bolscevico. Con la sua Divisione Asiatica di Cavalleria, comanda poche migliaia di fedelissimi uomini pronti ad andare, da soli, contro l'orda comunista.

## GALLERIA LIBRERIA DELL'ARCO

### ZAGORIANITÀ N. 7

17x24, B.,120 pp., col.
**€ 12,00**

Rivista dedicata a Zagor lo Spirito con la scure. Copertina di Mauro Laurenti con i colori di Bane Kerac.

### ZAGORIANITÀ N. 1 RISTAMPA

17x24, B.,120 pp., col.
**€ 12,00**

Rivista dedicata a Zagor lo Spirito con la scure. Copertina di Mauro Laurenti con i colori di Bane Kerac.

## IL CASTELLO

OLTRE IL FUMETTO

### FIORI ALBUM PER ACQUARELLI

di Rachel Pedder-Smith
21x29,7, B. con alette, col.
**€ 14,00**

I contorni di 15 opere dell'artista Pedder-Smith sono stati riprodotti nel libro su carta per acquarello: staccateli e dipingete seguendo le istruzioni!

## IN YOUR FACE

RIPROPOSTE

### CAT EYED BOY VOLL. 1-2 [DI 3]

di Kazuo "Umezz" Umezu
15x21, B. con alette, 272/96 pp., b/n
**€ 16,00 cad.**

Finalmente in Italia, nella traduzione di Vincenzo Filosa, il manga cult che ha

ispirato ben due generazioni di autori horror, un fumetto avventuroso e perturbante che vi costringerà a guardarvi continuamente alle spalle.

## SOLO UN UOMO
di Jun Hayami
16,8x24, B., 120 pp., b/n
**€ 8,90**
5 storie auto-conclusive che varcano i confini della crudeltà per descrive il lato estremo dell'uomo medio. Per adulti.

**J-POP/EDIZIONI BD**

## THE PROMISED NEVERLAND N. 1
di Kaiu Shirai. Poska Demizu
12x16,9, B. con sovraccoperta, 200 pp., b/n e col.
**€ 5,90**
La nuova hit proveniente dalle pagine di Weekly Shonen Jump, che in un anno ha già venduto due milioni di copie in Giappone. Emma, Norman e Ray vivono felici in un orfanotrofio circondato da un fitto bosco, accuditi da un'amorevole "mamma". L'illusione va in pezzi quando scoprono cosa succede a chi viene "adottato", e cosa si nasconde oltre il bosco: ai ragazzi non resta che ingegnarsi per fuggire!

## YOUR NAME. ANOTHER SIDE: EARTH BOUND
di Makoto Shinkai, Arata Kanoh, Masayoshi Tanaka
14x21, B. con sovraccoperta, b/n e col.
**€ 14,00**
Makoto Shinkai, regista del film dei record, torna ad arricchire il mondo del suo capolavoro con una light novel corredata da splendide illustrazioni. La straordinaria e toccante avventura di Taki e Mitsuha viene raccontata dal punto di vista dei parenti e degli amici della ragazza, testimoni delle sue stranezze ma inconsapevoli dello "scambio di anime e cuori" che vede i due giovani protagonisti.

## SAO PHANTOM BULLET IL MANGA N. 3
di Reki Kawahara, Kotaro Yamada
12x16,9, B. con sovraccoperta, 192 pp., b/n e col.
**€ 6,90**
Dopo Aincrad e Fairy Dance, anche il terzo arco narrativo di Sword Art Online torna sotto forma di manga. Kirito dovrà immergersi in una nuova realtà virtuale, il videogame di massa Gun Gale Online. Con un nuovo avatar e affiancato dall'infallibile sniper Sinon, il ragazzo dovrà dare la caccia a un assassino le cui azioni hanno ripercussioni anche sul mondo reale... prima di finire lui nel mirino!

## DUNGEON FOOD N. 3
di Ryoko Kui
12x16,9, B. con sovraccoperta, 200 pp., b/n
**€ 6,90**
Se non mangi non puoi diventare forte, e se non diventi forte non mangi! Andando in cerca di avventure in un Dungeon, uno dei maggiori rischi è finire divorati da un mostro. Ma senza soldi né cibo, una squadra di avventurieri dovrà imparare qual è il metodo migliore per condire i pipistrelli giganti e come cuocere a puntino un troll. Il problema è sopravvivere alla caccia della materia prima!

## INNOCENT ROUGE N. 4
di Shin'Ichi Sakamoto
12x16,9, B. con sovraccoperta, 200 pp., b/n e col.
**€ 6,00**
Rivoluzione Francese. Charles-Henri, il primogenito della famiglia Sanson, domina su Parigi quale capofamiglia del casato dei boia, mentre la sorella minore Marie-Josèphe ha vissuto in libertà lavorando come angelo della morte a Versailles, finché non perde il suo primo amore, Alain, ucciso dall'arroganza della nobiltà. Innocent Rouge, il capitolo della rivoluzione cremisi che cambierà il futuro!

## DEAD TUBE N. 4
di Touta Kitakawa, Mikoto Yamaguchi
12x16,9, B. con sovraccoperta, 200 pp., b/n e col.
**€ 6,00**
Tomohiro, con la bellissima e pericolosa Mai, è ormai coinvolto nel perverso gioco di Dead Tube: realizzare video sempre più estremi e violenti (e reali) per non ritrovarsi tra i "perdenti", coloro che del gioco saranno le sfortunate vittime. Ma, finché l'adrenalina e il sangue continuano a scorrere e i guadagni ad accumularsi, perché fermarsi?

## SERVAMP N. 5
di Tanaka Strike
12x16,9, B. con sovraccoperta, 192 pp., b/n e col.
**€ 4,90**
Quando Mahiru raccoglie un gatto nero dalla strada, non immagina che il suo "animale domestico" sia in realtà... un Servamp, un vampiro servitore! E non immagina nemmeno che quanto il contratto che lo lega a Kuro stia per metterlo in pericolo... Continua l'esaltante shonen già diventato un anime!

## RIKUDO N. 5
di Toshimitsu Matsubara
12x16,9, B. con sovraccoperta, 192 pp., b/n
**€ 6,00**
Un ragazzo che non ha niente può solo lottare per sopravvivere! Questa è la straordinaria tormentata storia del combattente Riku Azami, che da bambino ha perso il padre e che, purtroppo o per fortuna, incontra Kyosuke Tokorozawa, ex pugile ed esattore per conto della yakuza. Inizia una nuova serie tra vita di strada e pugilato!

## MEDAKA BOX – NUOVA EDIZIONE N. 5
di Nisioisin, Akira Akatsuki
12x16,9, B. con sovraccoperta, 200 pp., b/n e col.
**€ 5,90**
Ritorna in una nuova veste grafica, e con una traduzione revisionata, questa serie action, esaltante quanto profonda! Medaka Kurokami è in grado di affrontare qualunque situazione: da verifiche imminenti a scontri a base di abilità sovrumane e ingegno contro misteriose associazioni che mirano alla conquista del mondo, non c'è nulla che spaventi la presidentessa del consiglio studentesco!

## DAGASHI KASHI N. 6
di Kotoyama
12x16,9, B. con sovraccoperta, 192 pp., b/n
**€ 6,00**
Kokonotsu, figlio di un venditore di dagashi (snack preconfezionati nipponici), un giorno incontra una bella ragazza misteriosa che cerca di convincerlo a prendere in mano l'attività di famiglia... con giochi strampalati, sfide a base di dolcetti e sottile (?) seduzione! Continua l'estate più sfiziosa e divertente nella gustosa serie che ha già spirato un anime!

## GUNDAM UNICORN: BANDE DESSINEE N. 7
di Harutoshi Fukui, Kouzoh Ohmori
12x16,9, B. con sovraccoperta, 200 pp., b/n
**€ 6,90**
Universal Century 0096. Sebbene Neo Zeon sia stata sconfitta, nelle colonie spaziali la volontà di affrancarsi dalla Federazione continua a pulsare. Un desiderio che il gruppo terrorista delle Maniche potrebbe realizzare impossessandosi dello Scrigno di Laplace. Ma a difendere la pace ci sono Banagher, Audrey e i loro Gundam! Dalla serie di light novel che ha ispirato l'anime Gundam Unicorn!

## GOLDEN KAMUI N. 8
di Satoru Noda
12,5x18, B. con sovraccoperta, 192 pp., b/n
**€ 6,90**
Le fazioni sono ormai definite ed è guerra aperta per l'oro degli Ainu nel selvaggio Hokkaido! Sugimoto e Ashirpa continuano a sfuggire ai tentativi di catturarli dei soldati che vogliono l'oro per rovesciare il governo, e della banda di criminali che custodisce sulla pelle la mappa del tesoro. Un gioco pericoloso dove sbagliare significa morire, e solo il miglior cacciatore arriverà in fondo!

## DANMACHI IL MANGA N. 8
di Fujino Omori, Kunieda
12x16,9, B. con sovraccoperta, 192 pp., b/n e col.
**€ 5,90**
Bell Cranel, aspirante eroe, ha uno scopo molto urgente per imbarcarsi nell'esplorazione del Dungeon: incontrare ragazze! Ma tra un corteggiamento fallito e l'altro, Bell è diventato un abile guerriero, e con la dea Estia e nuovi alleati si lancia in missioni sempre più complicate. Magia, azione (e belle ragazze) nella storia di un aspirante eroe, una dea e le loro avventure!

## THE RISING OF THE SHIELD HERO N. 9
di Aija Kyu, Yusagi Aneko, Seira Minami
12x16,9, B. con sovraccoperta, 192 pp., b/n e col.
**€ 5,90**
Naofumi, un otaku senza interessi o aspirazioni, viene evocato insieme ad altre tre persone in una dimensione parallela... per assumere il ruolo di eroe di quel mondo! Dopo un inizio difficile fatto di accuse e ostacoli, Naofumi si è riscattato ed è pronto a diventare il salvatore che tutti si aspettano! Mostri, magia e combattimento continuano nella serie che presto diventerà un anime!

## GLI SPIRITI DI CASA MOMOCHI N. 12
di Aya Shouoto
12x16,9, B. con sovraccoperta, 192 pp., b/n e col.
**€ 4,40**
La giovane Himari ha ereditato una vecchia casa, che tutti dicono essere infestata. E al suo arrivo, di fronte alla ragazza si parano in effetti degli ospiti indesiderati: tre splendidi ragazzi! La sua storia con Aoi, il guardiano della casa, va ormai a gonfie vele, anche se ostacoli sovrannaturali e non sembrano continuare a frapporsi tra loro...

## TABOO TATTOO N. 12
di Shinjiro
12x16,9, B. con sovraccoperta, 192 pp., b/n e col.
**€ 5,90**
Justice Akatsuka, alias Seigi, ha un tatuaggio sul palmo della mano... ma non è un tatuaggio qualsiasi: si tratta in realtà di un'arma speciale in grado di deformare la realtà che, tramite la creazione del "vuoto", è in grado di provocare danni devastanti intorno a sé. Seigi si ritroverà così coinvolto in cospirazioni e segreti di stato, alla ricerca dei misteriosi poteri dei "tatuaggi incantati"!

## ANGEL VOICE N. 37
di Takao Koyano
11,5x16,9, B. con sovraccoperta, 192 pp., b/n
**€ 5,50**
L'intenso manga sul calcio giovanile di Takao Koyano è ormai molto vicino alla conclusione! Una storia di ragazzi difficili, delusi e spaventati, che cercano il riscatto attraverso la passione per lo sport, il coraggio di un allenatore testardo e il tifo di un dolcissimo "angelo". Un titolo coinvolgente per gli amanti del pallone e per chi cerca letture dal profondo taglio umano.

**EDIZIONI BD**

## ARCHIE VOL. 4
di Mark Waid, Pete Woods
17x25, B., 144 pp., col.
**€ 15,00**
Archie torna in un quarto volume mozzafiato grazie a Mark Waid e Pete Woods! I ragazzi di Riverdale si spingeranno "Oltre il limite" in un arco narrativo a base di adrenalina e velocità che li metterà uno contro l'altro. . . e non tutti arriveranno incolumi alla fine! Le atmosfere della serie sono sempre più simili a quelle della seguitissima serie tv, in arrivo a novembre su Mediaset!

## GIANT DAYS N. 4
di John Allison, Max Sarin
17x25, B., 112 pp., col.
**€ 12,00**
Nella serie nominata ai premi Harvey, Eisner e Ringo è arrivata la primavera! E tra chi pensa di mollare tutto, chi deve rimettere insieme i pezzi del suo cuore dopo una rottura e chi cerca semplicemente una vita normale, Esther, Susan e Daisy dovranno anche darsi da fare per cercarsi un posto in cui vivere. Il dramacomic che riesce a rendere straordinario l'ordinario continua!

**RIPROPOSTE**

## CHIISAKOBE N. 1
di Minetaro Mochizuki
15x21, B. con sovraccoperta, 200 pp., b/n
**€ 9,50**

## DANCE IN THE VAMPIRE BUND N. 1
di Npzomu Takami
12x16,9, B. con sovraccoperta, 400 pp., b/n
**€ 9,90**

## TEN COUNT N. 2
di Rihito Takarai
12x16,9, B. con sovraccoperta, 192 pp., b/n e col.
**€ 6,50**

**MENCARONI EDITORE**

## DISNEY SUL GIRADISCHI
di Lino Cappellini
30x30, B., 100 pp., col.
**€ 55,00**
Minuziosa ricerca, accompagnata da un florilegio di illustrazioni, dei magici "dischi" musicali italiani che hanno proposto per oltre cinquant'anni le colonne sonore dei lungometraggi prodotti da Walt Disney. Da Biancaneve e i Sette Nani fino ad arrivare a Elliott il drago invisibile rivivono, come in un sogno, le atmosfere di intramontabili cartoons grazie alle suggestive copertine illustrate.

## ATOM: THE BEGINNING N. 2
di Macoto Tezka, Tetsuro Kasahara
12x16,9, B. con sovraccoperta, 192 pp., b/n e col.
**€ 6,90**

**MAGIC PRESS EDIZIONI**

## HELLBOY PRESENTA: LA NASCITA DI FIAMMA NERA
di Mike Mignola, Chris Roberson, Christopher Mitten
17x26, B., 144 pp., col.
**€ 14,00**
Delle giovani ragazze inglesi sono sparite; le tracce portano a un culto sanguinario dedito a un antico e oscuro rituale: Il culto di Fiamma Nera. Nessuno cattivo delle storie di Mignola ha causato tante morti quanto l'arcinemico del BPRD. È il momento di svelarne le origini, custodite da un ordine segreto di sacerdoti nella giungla del Siam.

## I 400 CALCI PRESENTA: COLPO BASSO

di Nanni Cobretti, Roberto Cirincione, Silvia Califano
17x26, S., 48 pp., b/n
**€ 6,00**

Nuovo appuntamento con la collana di action novel che prende le mosse dalla premiatissima rivista di cinema da combattimento "I 400 Calci". È la volta di Colpo basso, il cui soggetto è stato scritto da Nanni Cobretti in persona!

## LA RETE AQUILA

di Fabien Nury, Pierre Alary
19x26, B., 144 pp., col.
**€ 18,00**

Aprile 1917, la guerra infuria in tutta la Francia. Silas Corey, ex reporter, detective e avventuriero a tempo pieno, viene assunto dal politico Clemenceau per recuperare le prove del tradimento del capo del governo Caillaux. Ma Corey è comunque al soldo del miglior offerente, finché si scontra con la temuta spia Aquila, che dirige le operazioni del Kaiser in Francia. E l'esito della guerra potrebbe dipendere dalle sue scelte…

## ANNO DRACULA

di Kim Newman, Paul McCaffrey
17x26, B., 144 pp., col.
**€ 14,00**

Anno Dracula è l'adattamento a fumetti basato sull'omonimo romanzo di Kim Newman. In una versione alternativa della sua leggenda, il conte Dracula, dopo aver sconfitto Van Helsing e i suoi amici, regna incontrastato sul Regno Unito. Ma, alla vigilia del Giubileo che deve celebrare il sanguinario conte, le forze ribelli si uniscono con l'intento di opporsi al tiranno. Disegni di Paul McCaffrey.

**MARIO CARDINALI EDITORE**

## IL VERNACOLIERE (ANNO 58) N. 1

23x30, B., 32 pp., col.
**€ 2,70**

**MONDADORI**

**OLTRE IL FUMETTO**

## YA – L'AMMAZZADRAGHI

di Roberto Recchioni
14x21,5, C. con sovraccoperta, 228 pp.
**€ 18,00**

Nel nuovo capitolo di YA, Stecco deve dimostrare una volta per tutte a Nonna Mannaia e all'Incappucciato che la decisione di fare di lui il Granduomo non è stata una scelta sbagliata. E così si imbarca in una missione, come sempre, molto più grande di lui. Draghi, ammazzadraghi, vecchi amici, uomini eroici e leggendari, combattimenti sanguinari ed estenuanti partite a briscola selvaggia lo accompagneranno lungo la sua strada.

## AMERICAN GODS EDIZIONE ILLUSTRATA

di Neil Gaiman, illustrazioni di Dave McKean
17x24, C., 800 pp.
**€ 30,00**

Neil Gaiman è uno dei massimi autori contemporanei di narrativa. Diventato famoso in tutto il mondo come sceneggiatore di fumetti con Sandman, è stato autore di sceneggiature radiofoniche e televisive, favole e storie per bambini che gli hanno assicurato innumerevoli riconoscimenti letterari. Questa edizione è illustrata dalle immaginifiche tavole di Dave McKean.

**MONDADORI COMICS**

## HISTORICA VOL. 63 RIBELLI VOL. 2

di Brian Wood, Andrea Mutti
21x28, C., 144 pp., col.
**€ 12,99**

Il secondo volume della serie "Ribelli" dedicata alla Guerra di Indipendenza americana vista dagli occhi di chi ha deciso di ribellarsi ad un governo oppressivo ed eccessivo per vivere liberi.

## HISTORICA BIOGRAFIE VOL. 9 VERCINGETORICE

di Eric Adams, Fred Vignaux
21x28, C., 56 pp., col.
**€ 8,99**

Vercingetorix è uno dei più formidabili avversari delle famose legioni romane. Le sue gesta vengono raccontate attraverso le pagine di un volume a fumetti.

**NICOLA PESCE EDITORE**

## CORALINE

di Neil Gaiman, P. Craig Russel
14x21, B., 192 pp., col.
**€ 12,00**

Attraversando una porta nella casa in cui la sua famiglia si era appena trasferita, Coraline scopre un'altra casa stranamente simile alla sua, ma migliore. All'inizio sembra tutto meraviglioso. Ma ci sono anche un'altra madre e un altro padre che vogliono che lei rimanga lì e sia la loro bambina. Vogliono trasformarla e tenerla per sempre con loro. Hanno soltanto una piccola richiesta: che si lasci cucire due bottoni al posto degli occhi. Coraline dovrà usare tutta la sua intelligenza e lottare con ogni mezzo per salvarsi…

## FILUMENA MARTURANO

di AA.VV.
21x30, C., 96 pp., col.
**€ 19,90**

Filumena è una ex prostituta che ha smesso di fare il mestiere da tanto tempo, seguendo le promesse del ricco Domenico Soriano, ma lui non si decide a sposarla e continua con mille avventure amorose con altre donne, nonostante i suoi cinquantadue anni. Ma Filumena ha un segreto: ha tre figli… Una commedia immortale, piena di poesia e rabbia.

## RAY BRADBURY'S SHADOW SHOW

di Neil Gaiman, Eddie Campbell, AA.VV.
15x23, C., 128 pp., col.
**€ 19,90**

Alcuni dei più grandi autori viventi di fumetti, tra cui Neil Gaiman ed Eddie Campbell, hanno deciso di creare questo volume in occasione dei 5 anni dalla scomparsa del grande scrittore statunitense Raymond Douglas Bradbury.

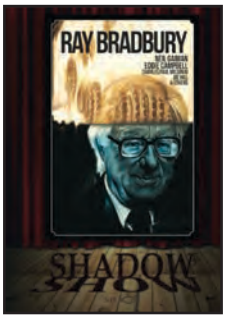


## TITANIC

di Attilio Micheluzzi
21x30, C., 96 pp., b/n
**€ 16,90**

Che siano prostitute o principesse russe, rivoluzionari o miliardari americani, bastò un semplice pezzo di ghiaccio per riportare tutti all'uguaglianza più totale. Un'opera umana, intensa e sofferta, nella quale Attilio Micheluzzi esprime tutta la sua potenza di autore e disegnatore. Quest'opera non veniva ripubblicata in Italia da moltissimi anni (mentre in Francia è stata un grande successo anche nel 2012).

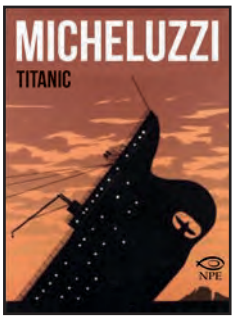


**NORD SUD EDIZIONI**

## BARBAPAPÀ L'INVERNO

di T. Taylor
27x21,5, C., 32 pp.
**€ 9,90**

Le storie dei cartoni TV!

## BARBAPAPÀ L'ALBERO

di T. Taylor
27x21,5, C., 32 pp.
**€ 9,90**

Le storie dei cartoni TV!

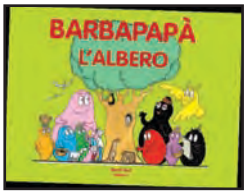


**QPRESS**

RIPROPOSTA

## VENTO
di Edmond Baudoin, Giuseppe Peruzzo, Mirka Ruggeri
24x33, B., 48 pp.
**€ 18,90**
I magnifici disegni di Baudoin dimostrano quanto il Maestro abbia amato questa storia, scritta da Peruzzo e interamente nata in Q Press.

**SALANI**

## MAFALDA LE STRISCE NUOVA EDIZIONE VOLL. 1-12
di Quino
19,2x12,8, B., 96 pp.
**€ 5,90 cad.**

OLTRE IL FUMETTO

## UNA SERIE DI SFORTUNATI EVENTI LA STANZA DELLE SERPI NUOVA EDIZIONE
di Lemony Snicket
13,7x20,5, C., 144 pp.
**€ 12,00**
Le nuove edizioni dei romanzi in contemporanea al lancio della seconda stagione del telefilm.

## UNA SERIE DI SFORTUNATI EVENTI LA FUNESTA FINESTRA NUOVA EDIZIONE
di Lemony Snicket
13,7x20,5, C., 144 pp.
**€ 12,00**

## UNA SERIE DI SFORTUNATI EVENTI LA SINISTRA SEGHERIA NUOVA EDIZIONE
di Lemony Snicket
13,7x20,5, C., 144 pp.
**€ 12,00**

**SALDAPRESS**

## NAILBITER VOL. 4 SETE DI SANGUE
16,8x25,6, B., 128 pp., col.
**€ 14,90**
Il Mangiaunghie è scomparso, ma sembra ci sia un nuovo serial killer in circolazione, che sta terrorizzando Atlanta, in Georgia. È possibile che questo nuovo assassino sia collegato a quelli che hanno sconvolto la vita di Buckaroo? È possibile che sia la chiave per scoprire tutti i misteri ancora insoluti? E soprattutto, Finch e Crane saranno costretti a vendere l'anima al diavolo per scoprire la verità e mettere fine all'orrore?

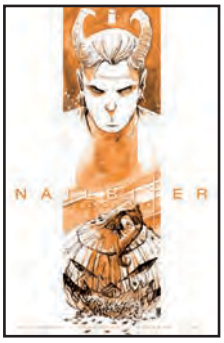


## ELEANOR E L'AIRONE COMMEDIA IN GIALLO
di Sam Kieth e John Layman
16,8x25,6, B., 144 pp., col.
**€ 14,90**
Il ladro d'arte più audace di Parigi è tornato e la polizia ha assegnato al caso il suo migliore detective. L'unico indizio disponibile? Una singola piuma bianca lasciata sulla scena. Quella piuma potrebbe appartenere al ladro? Oppure al complice del ladro, cioè a uno smisurato airone parlante? O la sua indagine condurrà il detective ad altre piste sconosciute?

## ALIENS DEFIANCE HC VOL. 1
di Brian Wood, Tristan Jones, Riccardo Burchielli, Tony Brescini
16,8x25,6, C., 160 pp., col.
**€ 19,90**
Il colonial marine Zula Hendricks guida le missioni di ricognizione all'interno delle navi alla deriva nello spazio, per conto della Weyland-Yutani. Ma quando si rende conto che il vero scopo del suo lavoro è trovare gli xenomorfi, il suo obiettivo cambia e diventa quello di distruggere la più pericolosa razza aliena dell'Universo, impedendo che la distruzione raggiunga la Terra. Una missione pericolosa, che la costringerà a disobbedire agli ordini e a cercare nel sintetico Davis 01 un inaspettato alleato.

## ODY-C VOL. 1 VERSO ITHICAA
di Matt Fraction, Christian Ward
16,8x25,6, B., 120 pp., col.
**€ 14,90**
Al termine di una guerra interminabile, in un lontano futuro e nel cuore dell'Universo; dopo il sacco della città di Troiia-VII e la vittoria finale, Odyssa, Gamen e Ene – le tre regine di Achaea – possono finalmente tornare a casa. Ma è solo l'inizio di una vera e propria odissea, un viaggio psichedelico in cui le tre donne sono la versione speculare e femminile di Ulisse, Agamennone e Menelao.

## THE WALKING DEAD N. 51 RE E REGINA
di Robert Kirkman, Charlie Adlard, Stefano Gaudiano, Cliff Rathburn
16x21, B., 56 pp., b/n
**€ 2,50**
Lo scontro coi Sussurratori era inevitabile e si ha messo in pericolo la vita di Aaron e Michonne. Come se la caveranno? E, soprattutto, come verrà accolto Negan da Alpha e dai suoi? Quali rischi correrà il gruppo di Rick, ora che l'ex leader dei Salvatori ha incontrato la leader dei Sussurratori? Due storie sensazionali, con un finale mozzafiato.

## INVINCIBLE N. 50
di Robert Kirkman, Ryan Ottley, Cliff Rathburn, Fco Plascencia
16,8x25,6, S., 64 pp., col.
**€ 3,90**
Mark è ancora privo di poteri, ma la situazione è destinata a migliore. Anche perché dovrà affrontare amici e nemici, pronti a colpire e a sovvertire l'ordine del pianeta, mettendo Invincible di nuovo in un mare di guai. Nel frattempo, si conclude il terzo arco narrativo di Lo stupefacente Wolf-Man, con uno scontro epico e un nuovo punto di svolta.

## WITCH DOCTOR N. 3
di Brandon Seifert, Lukas Ketner
16,8x25,56, B., 48 pp., col.
**€ 3,30**
Il terzo numero mensile della serie Skybound che ha per protagonista il medico stregone più amato degli ultimi anni. L'albo contiene il numero 0 e lo speciale Rianimazione, due storie che raccontano due casi molto particolari e che hanno per protagoniste due entità capaci di parassitare il corpo di un morto e di tornare dal remoto passato, per insidiare il presente. La Terra continua a essere malata, ma il Dr. Vincent Morrow è in grado di curarla.

## GREEN VALLEY N. 7 [DI 9] IL MAGO SI RIVELA
di Max Landis, Giuseppe Camuncoli
16,8x25,6, S., 24 pp., col.
**€ 1,99**
Bertwald è entrato in possesso di informazioni fondamentali, che potrebbero permettere a lui, a Gulliver e a Raplhus di sconfiggere il nemico. Ma Bertwald ha anche qualcos'altro in mente. Qualcosa che potrebbe far collassare l'intero Universo.

## GREEN VALLEY N. 8 [DI 9]
di Max Landis, Giuseppe Camuncoli
16,8x25,6, S., 24 pp., col.
**€ 1,99**
Non c'è pace per i Cavalieri. I "draghi", il Mago, il dissidio tra Raplhus e Bertwald, tutto congiura perché le cose volgano al peggio. Ma i tre uomini hanno risorse inaspettate e sono a un passo dal concludere la loro avventura. Nel bene o nel male.

## ALIENS N. 11
di James Stokoe
16,8x25,56, S., 48 pp., col.
**€ 3,20**
Wascylewski è sopravvissuto all'incidente che ha danneggiato la sua nave, ma la situazione non è migliorata. I due gemelli xenomorfi tornano all'attacco e l'uomo ha solo due ore di tempo per allontanare da sé l'ombra della morte, servendosi dei pochi mezzi che ha a disposizione.

## PON PON EDIZIONI

Presente in oltre 150 Paesi con un'ampia gamma di prodotti che spaziano dall'abbigliamento alla cartoleria fino agli accessori per il tempo libero, e dopo il grande successo riscosso in libreria, il celebre marchio Santoro's Gorjuss arriva ora anche in fumetteria con una serie di preziosi libri illustrati, belli da collezionare e da regalare. Le incantevoli bambine dai capelli lisci e le calze a righe ideate da Suzanne Woolcott sono protagoniste di un poetico mondo senza tempo in cui amore, amicizia e tenere emozioni la fanno da padrone.

### GORJUSS IL LIBRO DELLE RISPOSTE LET DOWN

16x16, C. con bordi laminati oro, 160 pp., col.

**€ 14,90**

### GORJUSS IL LIBRO DELLE RISPOSTE I'M FALLING FOR YOU

16x16, C. con bordi laminati oro, 160 pp., col.

**€ 14,90**

Un sogno nel cassetto, un problema con le amiche, un traguardo da raggiungere… Qualunque sia il dubbio, basta interrogare il Libro delle Risposte per risolvere i piccoli e grandi quesiti della vita. Le illustrazioni firmate Suzanne Woolcott, poetiche ed evocative, in un prezioso cartonato con i bordi dorati rendono il libro un piccolo gioiello da regalare e collezionare. Disponibile in 2 varianti di cover.

### GORJUSS IL LIBRO DELLE RISPOSTE POCKET GRIGIO

11x11, B. con alette, 160 pp., col.

**€ 7,90**

### GORJUSS IL LIBRO DELLE RISPOSTE POCKET ROSA

11x11, B. con alette, 160 pp., col.

**€ 7,90**

### GORJUSS IL LIBRO DELLE RISPOSTE POCKET VERDE

11x11, B. con alette, 160 pp., col.

**€ 7,90**

### GORJUSS IL LIBRO DELLE RISPOSTE POCKET ROSSO

11x11, B. con alette, 160 pp., col.

**€ 7,90**

Il classico LIBRO DELLE RISPOSTE targato Santoro's Gorjuss è anche in versione Pocket, un formato pratico da portare sempre con sé. Pensato soprattutto per le lettrici più giovani, grazie anche al prezzo più contenuto, è un'idea regalo preziosa e originale. Disponibile in 4 varianti di cover.

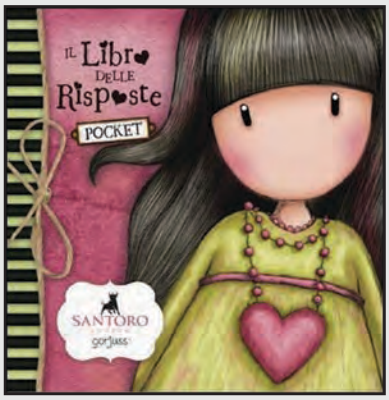


### GORJUSS IL LIBRO DELLE RISPOSTE POCKET ESPOSITORE DA BANCO

**€ 158,00**

Contiene 20 copie (5 per ogni cover).

### GORJUSS MY SCRAPBOOK

22x22, C., 64 pp. + 16 pp., col.

**€ 17,50**

Un libro dei segreti targato Santoro's Gorjuss. Ideale per custodire i ricordi più preziosi e da personalizzare pagina dopo pagina con la tecnica dello scrapbooking. La confezione include un manualetto di istruzioni, un foglio stencil, 8 fogli pattern e 100 adesivi per iniziare subito a decorare il diario.

**RIZZOLI LIZARD**

## ARTBOOK
di Jiro Taniguchi
24x18, C., 128 pp., col.
**€ 35,00**
Un libro illustrato con i disegni commentati di Jiro Taniguchi. Nonostante i suoi disegni siano regolarmente esposti alla vista di tutti, la sua arte resta difficile da definire. Taniguchi incarna da solo tutte le facce del fumetto. Questo libro presenta il vasto panorama di ispirazioni e rivela l'alleanza rara tra autocontrollo ed efficacia, delicatezza e chiarezza, concetti cari all'autore giapponese.

## BLACKSAD – INTEGRALE
di Juan Diaz Canales e Juanjo Guarnido
24x32, C., 308 pp., col.
**€ 49,00**
Dopo il grande successo dei singoli episodi della fortunata serie del gatto detective John Blacksad e le numerose ristampe, Blacksad si presenta in una veste del tutto nuova e molto attesa. Un'inedita edizione integrale ricca di extra che racchiude tutte le sue cinque avventure: Da qualche parte tra le ombre, Arctic Nation, Anima Rossa, L'inferno, Il silenzio e Amarillo.

## DONNE D'AVVENTURA
di Hugo Pratt
19x26, C., 176 pp., col.
**€ 25,00**
Nel mondo creato da Pratt, le donne sono sempre state protagoniste, spesso molto più coraggiose e determinate dei colleghi maschi. Quest'opera rende omaggio alle figure femminili che hanno attraversato la vita di Corto Maltese e tutte le altre eroine prattiane. Da Pandora a Bocca Dorata, da Anna nella Giungla a Madame Java, un'imperdibile galleria di dietro le quinte, appunti privati e dossier che rivelano i lati nascosti di queste donne.

## LA QUINTA TAPPA
di Marco Pastonesi e Antonio Zeoli
13x19,3, C., 144 pp.
**€ 17,00**
Tour de France 2014, il racconto di una sola tappa, la quinta. Dopo quella vittoria, nulla sarà più come prima. Vincenzo Nibali in queste pagine intreccia i suoi ricordi alla penna di Marco Pastonesi per rievocare la gara che lo ha consacrato il campione che oggi tutti conosciamo. Un libro fatto di attimi e respiri, scatti e felicità. Una cronaca al cardiopalma resa ancora più viva e tesa delle potenti illustrazioni di Antonio Zeoli. In uscita in concomitanza con il Giro d'Italia.

**RIPROPOSTA**

## LOOP
di Progetto Giovani e Mammaiuto Lab
17x24, B. con alette, 128 pp., col.
**€ 15,00**
Realizzato dai ragazzi del Progetto Giovani dell'Istituto Nazionale dei Tumori di Milano in collaborazione con i fumettisti del collettivo Mammaiuto Lab, "Loop" è un libro che riflette sulle nostre paure e sulla forza necessaria a superarle insieme. Un ospedale è un crocevia di storie. Storie molto diverse tra loro, ma con un elemento costante: i loro protagonisti avrebbero volentieri fatto a meno di trovarcisi dentro. Così la pensano anche i sette ragazzi al centro di questa avventura. Sette ragazzi dai poteri incontrollabili...

**SERGIO BONELLI EDITORE**

## ZENITH N. 681
## ZAGOR N. 630
16x21, B., 96 pp., b/n
**€ 3,50**

## LE STORIE N. 64
16x21, B., 112 pp., b/n
**€ 4,00**

## TEX N. 687
16x21, B., 112 pp., b/n
**€ 3,50**

## NATHAN NEVER N. 320
16x21, B., 96 pp., col.
**€ 3,50**

## TUTTOTEX N. 562
16x21, B., 112 pp., b/n
**€ 3,50**

## DYLAN DOG N. 377
16x21, B., 96 pp., b/n
**€ 3,50**

## MAXI ZAGOR N. 32
16x21, B., 288 pp., b/n
**€ 6,90**

## TEX MAGAZINE N. 3 (2018)
16x21, B., 192 pp., b/n e col.
**€ 6,90**

## AGENZIA ALFA N. 40
16x21, B., 288 pp., b/n
**€ 6,90**

## NATHAN NEVER N. 28
16x21, B., 160 pp., b/n
**€ 5,50**

**TUNUÉ**

## MAZINGA NOSTALGIA. STORIA, VALORI E LINGUAGGI DELLA GOLDRAKE GENERATION DAL 1978 AL NUOVO SECOLO LAPILLI GIGANTI N. 9
di Marco Pellitteri
15x23, C., 1248+32 pp., b/n e col.
**€ 35,00**
Che differenza c'è fra Capitan Harlock e il Corsaro Nero? Qual è lo scarto linguistico fra le avventure di Superman e quelle di Jeeg Robot d'Acciaio? Come inserire Candy Candy nella tradizione del romanzo d'appendice? Con un'indagine incrociata, e vivacemente multidisciplinare, Marco Pellitteri s'interroga sui rapporti che intercorrono tra gli eroi dell'immaginario occidentale pretelevisivo e quelli delle generazioni cresciute con i personaggi televisivi e multimediali provenienti dal Giappone dalla metà degli anni Settanta. Nuova edizione aggiornata.

## SOFIA DELL'OCEANO PROSPERO'S BOOKS EXTRA N. 32
di Marco Nucci, Kalina Muhova
19,5x27, C., 192 pp., b/n
**€ 19,90**
Sofia ha sette anni, è alta come un portaombrelli, e una strana malattia chiamata Ombra Rossa la tiene lontana dall'aria di città perché vivere troppo potrebbe trasformarla in una corona di crisantemi. Così la bambina, chiusa in una villetta sul mare insieme agli incomprensibili zii, condivide i suoi pensieri con la bambola Veronica, un gattone di nome Meo e l'Oceano, a cui spedisce delle lunghe lettere nella bottiglia chiedendo un vestito rosa, la conoscenza del mondo e dei veri amici.

## TIMOTHY TOP: ROSSO PLUMBEE TIPITONDI N. 62
di Gud
19,5x27, C., 144 pp., col.
**€ 16,90**
Timothy Top è stato rapito dagli alieni insieme a tutta la sua famiglia, ed Elettra Allen, Silvia e Tonino sono diventati delle statue, come i loro animali guida, dopo l'attacco di Super Mr. Plumbee. L'imprenditore, tronfio della sua megalomania, ha cementificato Bratisbona fino all'ultimo petalo dell'ultimo fiore in circolazione, e ora, accompagnato dal dolce tocco della neve, si appresta a conquistare il mondo.

# Anteprimate

Nome: Daisy
Cognome: Ridley
Nome di battaglia: Rey
Ultima apparizione: Star Wars: Gli ultimi Jedi (2017)

CONSIGLIATO

DC COMICS

## ACTION COMICS N. 1000: 80 YEARS OF SUPERMAN HC

di AA. VV.
C., 384 pp., col.
**$ 29,99**

Unitevi a noi per la celebrazione dell'ottantesimo anniversario del più importante fumetto della storia americana: Action Comics N. 1 con la prima apparizione di Superman. È una festa straordinaria con storie da tutti i decenni, con il debutto non solo dell'Uomo del Domani ma anche di Supergirl, Brainiac, la Fortezza della solitudine e molto altro. Ammirate il lavoro di generazioni di grandi scrittori e disegnatori sul supereroe originale. Divertitevi con gli scintillanti saggi di maghi letterari vincitori di premi Pulitzer come Jules Feiffer. Inoltre, tutte le mille copertine di Action Comics presentate in uno speciale poster. Il modo migliore per prepararsi ad Action Comics N. 1000, in uscita a marzo!

CONSIGLIATO

MARVEL COMICS

## PETER PARKER: THE SPECTACULAR SPIDER-MAN N. 300

di Chip Zdarsky, Adam Kubert
17x26, S., 56 pp., col.
**$ 5,99**

Per settimane, il Riparatore ha combattuto contro suo fratello, Mason, e Spidey ha rischiato più di una volta di finire al creatore intromettendosi in questa faida tra fratelli. Ora, con un piccolo aiuto da parte della tecnologia di una squadra di tecno-eroi Marvel, Spider-Man sfiderà apertamente il Riparatore, che però utilizza una tecnologia che non è di questo mondo. Un racconto anniversario epico, oversized, offerto nell'inimitabile stile Marvel.

**MARVEL COMICS**

## THANOS: THE INFINITY SIBLINGS OGN - HC

di Jim Starlin, Alan Davis
17x26, C., 112 pp., col.
**$ 24,99**

Il folle Titano ha tutto ciò che ha sempre desiderato, ma la parola soddisfazione non esiste nel vocabolario di Thanos. Quando una distorsione temporale su Titano attira la sua attenzione, trova lo scopo che sta cercando: salvarsi! Un vecchio nemico si nasconde nel lontano futuro, e ci vorrà l'intelligenza combinata di Thanos, suo fratello Eros e il maestro del viaggio nel tempo Kang il Conquistatore per fermarlo e salvare il Multiverso. Ma ci sono altri giocatori in questo gioco di scacchi cosmici e Thanos potrebbe ritrovarsi in una situazione inimmaginabile!

**MARVEL COMICS**

## BLACK PANTHER ANNUAL N. 1

di Don McGregor, Christopher Priest, Reggie Hudlin, Daniel Acuna, Ken Lashley, AA. VV.
17x26, S., 40 pp., col.
**$ 4,99**

Tre leggendari scrittori di Black Panther tornano in Wakanda! La famosa trama di Don McGregor "La rabbia della Pantera Nera" è diventata una delle storie più rispettate nella storia dei fumetti. Ora, l'autore che ha ridefinito Wakanda per una nuova generazione è tornato per espandere il mito! Inoltre: per mezzo decennio, Christopher Priest ha lasciato il segno sulla Pantera. L'acclamato scrittore ritorna con il personaggio di Everett K. Ross! E infine, nessuna storia della Pantera sarebbe completa senza Reggie Hudlin, autore della famosa "Chi è Pantera Nera?" Il sequel della sua storia "Black to the Future", con l'artista originale Ken Lashley!

**MARVEL COMICS**

## X-MEN RED N. 1

di Tom Taylor, Mahmud Asrar
17x26, S., 40 pp., col.
**$ 4,99**

JEAN GREY è tornata, ma si ritrova in un mondo che non riconosce. La First Lady degli X-MEN riunisce una squadra improbabile, NIGHTCRAWLER, NAMOR e LAURA KINNEY (AKA LA NUOVISSIMA WOLVERINE) per affrontare un male che minaccia di abbattere il sogno di XAVIER con ogni mezzo necessario!

**DC COMICS**

## YOUNG MONSTERS IN LOVE N. 1

di Paul Dini, James Robinson, Jeff Lemire, Kelley Jones, Frazer Irving, AA. VV.
17x26, 80 pp., col.
**$ 9,99**

È difficile essere un mostro ... e ancora più difficile essere un mostro innamorato. Le scintille voleranno e i cuori si spezzeranno quando i demoni e i fantasmi dell'universo DC si riuniranno per portarti lo speciale di San Valentino che nessuno si sarebbe aspettato di vedere!

**IMAGE COMICS**

## KICK-ASS N. 1

di Mark Millar, John Romita Jr.
17x26, S., 32 pp., col.
**$3,99**

Kick-Ass è tornato, pronto a spazzare via il crimine dalla città, distruggere le bande che infestano le strade e salvare la sua comunità dal degrado. Ma c'è una nuova faccia sotto la vecchia maschera, una nuova figura che indossa quel famoso spandex verde e giallo. Chi è questo nuovo supereroe vigilante? Chi può prendere il posto di Dave Lizewski? Chi è il nuovo Kick-Ass? Scoprilo nel primo numero di questa nuova serie mensile offertaci da due autori di fumetti leggendari.

**IMAGE COMICS**

## VS N. 1

di Ivan Brandon, Esad Ribic
17x26, S., 32 pp., col.
**$ 3,99**

La guerra è diventata uno sport spettacolare. Eserciti privati di soldati superstar marciano in battaglia per la fama, il profitto e la gloria delle nazioni sponsorizzate. Quando arriva una nuova generazione di soldati, il gladiatore Satta Flynn scoprirà quanto possono essere fugaci le luci della ribalta. Azione spettacolare e satira cupamente umoristica in una storia che esplora la nostra bramosia di fama e la nostra inclinazione all'autodistruzione.

**Potete trovare tutte le altre uscite americane sul PREVIEWS di dicembre**

# CREA IL TUO MAZZO VINCENTE, USA LA TUA MIGLIORE STRATEGIA, PUNTA ALLA VITTORIA!

# JUSTICE LEAGUE

## METAX TRADING CARD GAME

**Box di 24 bustine Euro 47,90 (prezzo indicativo)**

RIPROPOSTA

SAKURA

# TUTTO IL NECESSARIO PER I MANGA

# L'originale DAL GIAPPONE

# TUTTO IL NECESSARIO PER DISEGNARE

PER INCHIOSTRARE LA SCELTA GIUSTA È

SAKURA PIGMA MICRON

+ LA PENNA IDEALE PER DISEGNARE LINEE PRECISE
+ DIVERSI SPESSORI TRA CUI SCEGLIERE
+ INCHIOSTRO PIGMENTATO A BASE ACQUA EXTRA BLACK
+ NON SBAVA, INODORE E NON PASSA ATTRAVERSO LA CARTA!

€ 7,90

€ 11,99

€ 16,99

PER COLORARE USA Koi Coloring Brush pen

€ 13,90

€ 26,99

€ 15,90

€ 15,50

+INCHIOSTRO A BASE D'ACQUA
+PUNTA RESISTENTE
+INODORE A BASE ACQUOSA
+SOVRAPPOSIZIONE DEI COLORI FACILITATA

# SPECIALE WALLET-KEY CHAIN

PORTAFOGLIO
PLAYSTATION CONSOLE
BLUE PRINT WALLET
€ 12,99

PORTAFOGLIO
PLAYSTATION CONSOLE
WALLET (GREY)
€ 12,99

PORTACHIAVI
PS1 CONSOLE
KEY CHAIN
€ 6,99

PORTACHIAVI
PS2 CONSOLE
KEY CHAIN
€ 6,99

PORTACHIAVI
PS4 CONSOLE
KEY CHAIN
€ 6,99

PORTAFOGLIO
MEGA DRIVE CONSOLE
WALLET
€ 12,99

PORTAFOGLIO
MEGA DRIVE CONTROLLER
WALLET
€ 12,99

PORTACHIAVI
MEGA DRIVE CONSOLE
KEY CHAIN
€ 6,99

PORTAFOGLIO
ATARI 2600 CONSOLE
WALLET
€ 12,99

PORTACHIAVI
ATARI 2600 CONSOLE
KEY CHAIN
€ 6,99

PORTACHIAVI
ATARI 2600 JOYSTICK
KEY CHAIN
€ 6,99

PORTACHIAVI
MASTER SYSTEM CONSOLE
KEY CHAIN
€ 6,99

# Novità CID

**T-SHIRT IT LOGO**
€ 14,99

**T-SHIRT JUSTICE LEAGUE MOVIE DIAMOND LOGO**
€ 14,99

**T-SHIRT JUSTICE LEAGUE MOVIE SHIELD CHARACTERS**
€ 14,99

**T-SHIRT IT COMING FOR YOU**
€ 14,99

**T-SHIRT WONDER WOMAN RETURN OF THE KHUND**
€ 14,99

**T-SHIRT WONDER WOMAN MOVIE FIGHT FOR PEACE**
€ 14,99

**T-SHIRT STAR WARS CLASSIC NEW HOPE**
€ 14,99

**T-SHIRT STAR WARS COMIC SHIPS**
€ 14,99

**T-SHIRT STAR WARS FALCON BLUEPRINT**
€ 14,99

***TAGLIE UNISEX: S, M, L, XL, XXL***

T-SHIRT RICK AND MORTY
POP ART FACES
€ 14,99

T-SHIRT SUPERMAN
CHRISTMAS HERO
€ 14,99

T-SHIRT PUNISHER
POCKET
€ 14,99

T-SHIRT RICK AND MORTY
ADVENTURES OF
€ 14,99

T-SHIRT SUPERMAN
REINDEER AND SNOWMAN
€ 14,99

T-SHIRT BATMAN
VILLIANS
€ 14,99

# LE TROVI IN FUMETTERIA

FELPA RICK AND MORTY
BAD CHRISTMAS
€ 24,99

FELPA SUPERMAN
FAIR ISLE
€ 24,99

FELPA DC ORIGINALS JUSTICE LEAGUE
FAIR ISLE
€ 24,99

# SPECIALE

**SPIDER-MAN COOL IT WEBHEAD JUMPER SWEATER**
Taglie disponibili: S, M, L, XL
**€ 44,99**

**DARTH VADER JUMPER SWEATER**
Taglie disponibili: S, M, L, XL
**€ 44,99**

**STAR WARS KYLO REN XMAS PULLOVER**
Taglie disponibili: S, M, L, XL
**€ 44,99**

**BATMAN LOGO JUMPER SWEATER**
Taglie disponibili: S, M, L, XL
**€ 44,99**

**MERRY SITHMAS XMAS PULLOVER**
Taglie disponibili: S, M, L, XL
**€ 39,99**

**ATARI XMAS SWEATER**
Taglie disponibili: S, M, L, XL
**€ 39,99**

**PLAYSTATION SYMBOLS XMAS PULLOVER BLUE**
Taglie disponibili: S, M, L, XL
**€ 39,99**

**PLAYSTATION SYMBOLS XMAS PULLOVER PINK**
Taglie disponibili: S, M, L, XL
**€ 39,99**

**CRASH BANDICOOT XMAS PULLOVER**
Taglie disponibili: S, M, L, XL
**€ 44,99**

SONIC THE HEDGEHOG XMAS PULLOVER
Taglie disponibili: S, M, L, XL
€ 44,99

FALLOUT XMAS PULLOVER GREEN
Taglie disponibili: S, M, L, XL
€ 39,99

DECORAZIONE NATALIZIE STAR WARS A NEW HOPE
€ 19,99

DECORAZIONE NATALIZIE STAR WARS THE EMPIRE STRIKES BACK
€ 19,99

DECORAZIONE NATALIZIE STAR WARS IMPERIAL
€ 19,99

# NATALE NERD

DECORAZIONE NATALIZIE STAR WARS RETURN OF THE JEDI
€ 19,99

DECORAZIONE NATALIZIE DC COMICS CHIBI CHARACTER
€ 19,99

# SPECIALE

DRAGONBALL Z DRAMATIC SHOWCASE
5TH SEASON VOL 1 SON GOKU
In PVC. Dimensione: 16 cm circa.
€ 28,90

DRAGON BALL Z SCULTURES BIG BUDOUKAI 7 VOL 2
FIGURE COLLECTION HERCULE
In pvc. Dimensioni: circa 9 cm
€ 30,90

DRAGONBALL Z RESOLUTION OF SOLDIERS VOL 5
TRUNKS
In PVC. Dimensioni: 17 cm circa.
€ 34,90

JOJO`S BIZARRE ADVENTURE STARDUST CRUSADERS
WCF DIO WITH ROAD ROLLER
In PVC. Dimensioni: circa 13 cm
€ 25,99

LUPIN THE THIRD GROOVY BABY SHOT FUJIKO MINE
In pvc. Dimensioni: 25 cm circa
€ 25,50

JOJO'S BIZARRE ADVENTURE DIAMOND IS UNBREAKABLE
JOJO'S FIGURE GALLERY 2 ROHAN KISHIBE
In PVC. Dimensioni: 19 cm circa.
€ 26,99

SAILOR MOON BREAK TIME FIGURE
SAILOR MOON
In PVC. Dimensione: 12 cm circa
€ 35,99

ONE PIECE SCULTURES BIG ZOUKEIO 6 VOL3
MONKEY D.LUFFY
In PVC. Dimensioni: circa 8 cm
€ 28,90

SAILOR MOON BREAK TIME FIGURE
SAILOR MERCURY
In PVC. Dimensione: 12 cm circa
€ 36,90

ONE PIECE ZERO LUFFY GUM GUM
in PVC. dimensioni: circa 15 cm
€ 48,90

ONE PIECE ZERO BB MONKEY D LUFFY FIGUART
in PVC. dimensioni: circa 19 cm
€ 50,90

DRAGON BALL Z ULTIMATE SON GOHAN FIGUART
in PVC. dimensioni: circa 15 cm
€ 43,50

POP DISNEY BEAUTY AND THE BEAST LIVE ACTION
BEAST #243
€ 13,90

POP ANIMATION ONE-PUNCH MAN LORD BOROS #259
€ 13,90

POP MOVIES GHOST IN THE SHELL MAJOR IN BOMBER
#393
€ 13,90

# PRONTA CONSEGNA

TAZZA GUARDIANI DELLA GALASSIA VOL2 CAST
MUG
In ceramica
€ 9,50

TAZZA GUARDIANI DELLA GALASSIA VOL2 RAVAGER
GROOT MUG
In ceramica
€ 9,50

HATSUNE MIKU HATSUNE MUG
In ceramica
€ 9,50

# SPECIALE

POP DISNEY KINGDOM HEARTS SERIES 2
SORA #331
€13,90

POP DISNEY KINGDOM HEARTS SERIES 2
KAIRI #332
€13,90

POP DISNEY KINGDOM HEARTS SERIES 2
RIKU #333
€13,90

POP DISNEY KINGDOM HEARTS SERIES 2
SHADOW HEARTLESS #335
€13,90

POP ANIMATION SAILOR MOON SAILOR
CHIBI MOON #295
€13,90

POP ANIMATION SAILOR MOON
SAILOR PLUTO #296
€13,90

POP ANIMATION SAILOR MOON
SAILOR URANUS #297
€13,90

POP ANIMATION SAILOR MOON
SAILOR NEPTUNE #298
€13,90

POP ANIMATION SAILOR MOON
SAILOR SATURN #299
€13,90

DORBZ STRANGER THING
MIKE
€ 12,99

DORBZ STRANGER THING
DUSTIN
€ 12,99

DORBZ STRANGER THING
ELEVEN
€ 12,99

POP DISNEY SNOW WHITE
SNOW WHITE
€13,90

POP DISNEY SNOW WHITE
WITCH
€13,90

POP DISNEY SNOW WHITE
GRUMPY
€13,90

POP DISNEY SNOW WHITE
BASHFUL
€13,90

POP TELEVISION STRANGER THINGS WAVE 3
MIKE GHOSTBUSTERS #546
€13,90

POP TELEVISION STRANGER THINGS WAVE 3
WILL GHOSTBUSTERS #547
€13,90

POP TELEVISION STRANGER THINGS WAVE 3
LUCAS GHOSTBUSTERS #548
€13,90

POP TELEVISION STRANGER THINGS WAVE 3
DUSTIN GHOSTBUSTERS #549
€13,90

# POP MIX

DORBZ STRANGER THING
WILL
€ 12,99

POP TELEVISION STRANGER THINGS WAVE 3
ELEVEN #545
€13,90

POP TELEVISION STRANGER THINGS WAVE 3
JOYCE #550
€13,90

POP TELEVISION STRANGER THINGS WAVE 3
MAX W/SKATE DECK #551
€13,90

# SPECIALE CALL OF DUTY

CALL OF DUTY SHIELD STEEL MUG
€ 12,99

CALL OF DUTY FREEDOM STAR STEEL MUG
€ 12,99

CALL OF DUTY DOG TAG BOTTLE OPENER
€ 6,99

CALL OF DUTY FREEDOM STAR SPINNER KEY CHAIN
€ 6,99

CALL OF DUTY WWII SNAPBACK
€ 19,99

CALL OF DUTY MODERN WARFARE BEANIE
€ 19,99

CALL OF DUTY JUGGER-NOG BOTTLE OPENER
€ 8,99

CALL OF DUTY MONKEY BOMB KEY CHAIN
€ 6,99

CALL OF DUTY MONKEY BOMB BACKPACK
€ 8,99

CALL OF DUTY DIVISION PATCHES BACKPACK
€ 8,99

CALL OF DUTY FADED FREEDOM T-SHIRT
€ 14,99

CALL OF DUTY FREEDOM STAR WALLET
€ 19,99

# Cine&Video

Blu-Ray+DVD € 29,99

L'ATTACCO DEI GIGANTI
STAGIONE 02 #02 LIMITED EDITION

DVD € 24,99
Blu-Ray € 29,99

SWORD ART ONLINE THE MOVIE
ORDINAL SCALE (FIRST PRESS)

DVD € 15,99
Blu-Ray € 19,99
Blu-Ray 3D € 24,99
Blu-Ray 4K € 29,99

CATTIVISSIMO ME 3

DVD+Block Notes € 14,99

BOZZETTO NON TROPPO

DVD € 29,99
Blu-Ray € 34,99

MOBILE SUIT GUNDAM THE ORIGIN V
CLASH AT LOUM (FIRST PRESS)

DVD € 39,99

DRAGON BALL GT #02

DVD € 29,99
Blu-Ray € 39,99

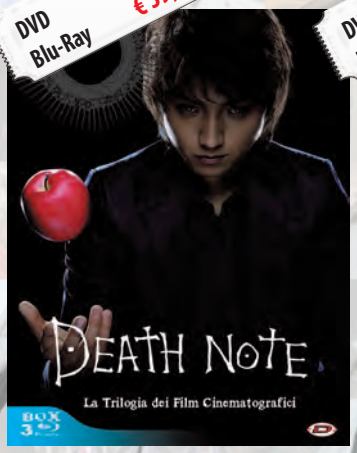


**DEATH NOTE LA TRILOGIA DEI FILM**

DVD € 14,99
Blu-Ray € 16,99

**GATTA CENERENTOLA**

DVD € 14,99
Blu-Ray € 17,99
STEELBOOK € 23,25
Blu-Ray 4K € 30,25

**VALERIAN E LA CITTÀ DEI MILLE PIANETI**

Blu-Ray+DVD € 29,99

**HELLSING ULTIMATE #05 OVA 9-10**

DVD € 29,99

**THE BIG BANG THEORY STAGIONE 10**

DVD € 29,99
Blu-Ray € 41,25
Blu-Ray 4K € 51,50

**WESTWORLD STAGIONE 1**

DVD € 32,99

**GREY'S ANATOMY STAGIONE 13**

DVD € 29,99

**AMERICAN HORROR STORY STAGIONE 06**

DVD € 28,99
Blu-Ray € 32,99

**BETTER CALL SAUL STAGIONE 03**

DVD € 28,99

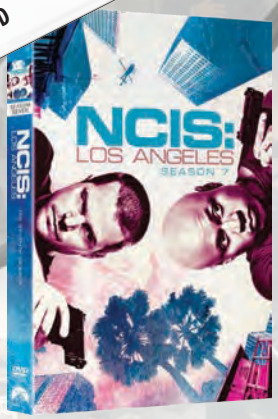


**NCIS LOS ANGELES STAGIONE 07**

DVD € 32,99

**CRIMINAL MINDS STAGIONE 12**

DVD € 32,99

**C'ERA UNA VOLTA STAGIONE 06**

# EDIZIONI IN DVD E BLU-RAY SOLO 14,99 EURO CADAUNO!! TRANNE I TITOLI INDICATI COME "NOVITA'"

IL TRONO DI SPADE STAGIONE 1

IL TRONO DI SPADE STAGIONE 2

IL TRONO DI SPADE STAGIONE 3

DVD € 41,25
Blu-Ray € 51,50

IL TRONO DI SPADE STAGIONE 7

NOVITÀ

IL TRONO DI SPADE STAGIONE 4

IL TRONO DI SPADE STAGIONE 5

IL TRONO DI SPADE STAGIONE 6

## PREZZI PROMOZIONALI VALIDI FINO AL 31/12/2017
## FINO A ESAURIMENTO SCORTE

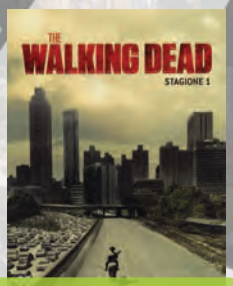
THE WALKING DEAD STAGIONE 1

THE WALKING DEAD STAGIONE 2

THE WALKING DEAD STAGIONE 3

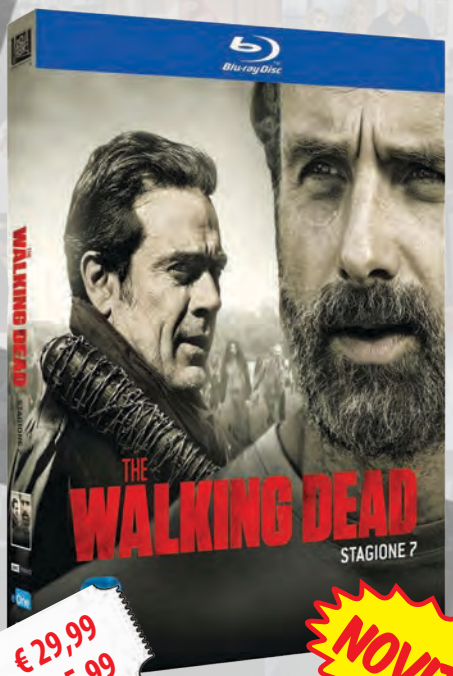


DVD € 29,99
Blu-Ray € 35,99

THE WALKING DEAD STAGIONE 7

NOVITÀ

THE WALKING DEAD STAGIONE 4

THE WALKING DEAD STAGIONE 5

THE WALKING DEAD STAGIONE 6

# Panini Store, la tua passione

**PANINI STORE · BOLOGNA DUE**
Via Zamboni, 9 · 40126 Bologna · Italia
Tel. (+39) 059.382.484 · e-mail:*store.bo2@panini.it*
*www.paninistore.it*

**PANINI STORE · FIRENZE**
via De Ginori, 50/R · 50123 Firenze· Italia
Tel. (+39) 059.382.483 · e-mail: *store.fi@panini.it*
*www.paninistore.it*

## PIEMONTE

## VALLE D'AOSTA

## LIGURIA

## LOMBARDIA

**TRENTINO ALTO ADIGE**

**FRIULI VENEZIA G.**

FANTASYLANDIA SAS
DI TURINA F. & C.
VIA CABOTO 20/B
33170 PORDENONE
0434241653

fausto@fantasy.it

DEFCON

TUTTOFUMETTO

FUMETTI NUOVI-USATI, ITALIANI - USA - JAP
VIDEO - GADGET - POSTER MODELLINI
VENDITA PER CORRISPONDENZA

Via IV Novembre n° 16,
Monfalcone (GO)
tel e fax 0481 411651

FUMETTOLANDIA

Via Divisione
Julia 14
33100 Udine

FUMETTI NUOVI
E ARRETRATI
ITALIANI
ED ESTERI
GIOCHI DI RUOLO

Tel. e Fax 0432/21513
fumettolandia@libero.it

FUMETTOLANDIA

Via Battistig, 5
(vicino stazione)
33100 Udine

FUMETTI NUOVI
E ARRETRATI
ITALIANI
ED ESTERI
GIOCHI DI RUOLO

Tel. 3381523103
Fax 0432/506146
fumettolandia@gmail.com

## VENETO

I FUMETTI FANNO RITORNARE GIOVANI!
REWIND << FUMETTI
VENDITA ARRETRATI
CELL. 339 6163930
VIA DEI COLLI, 31
31010 SOLIGO (TV)

SuperGULP!
MILANO: RIPA DI PORTA TICINESE, 31 20143 MILANO 02/8372216
MESTRE: VIA ROSA,26 30171 VENEZIA-MESTRE 041/952843
TREVISO: VIA D. MANIN, 22 31100 TREVISO 0422/590752
www.supergulp.net
REM SRL - PI 12582000159

BANZAI
100% MANGA & JAPANESE STYLE CONBINI
VIA ALTINATE 109 B(ONZO) - PADOVA
WWW.BANZAI-DOJO.IT

BANZAI²
99(+1)% COMICS & CO.
VIA ALTINATE 109 - PADOVA
WWW.BANZAI-DUO.IT

LIBRERIA DEL FUMETTO
dal 1994
DELTA COMICS
Rovigo
Corso del Popolo, 6 / 8 / 10
info@deltacomics.it
Tel. 0425 23988
Cell. 346 5844314
Fumetti nuovi e usati, Rarità,
Action figures, Statue, Model kit,
Die cast model, DVD, Blu-Ray, Games
GDR, GCC, Lego, Vintage Toys ...
Spediamo in tutta italia!
Visita il nostro sito web:
www.deltacomics.it

NO GRAVITY
FUMETTI
NOVITA' - ABBONAMENTI - ARRETRATI
PREZZI SPECIALI SU SERIE COMPLETE
DVD ANIME - SERIE TV - HENTAI
MERCHANDISING
JAPPO & USA - GASHAPON - MODEL KIT
Galleria Garibaldi 43, 36016 Thiene - Vicenza
0445370825 - nogravitystore.com

LIBRERIA
VERONA FUMETTI
Via G. Marconi, 66 - 37122 Verona - tel. 045 8036033
Fumetti nuovi, arretrati e usati - DVD d'animazione - Action figure - T-Shirt e altro
xxeric1967@libero.it - Orario: 10.00/13.00 - 15.30/19.30

FanCity
LA CITTA' DELLA FANTASIA
Via Fama, 4/a - 37100 Verona
tel/fax 045/592456

PUNTO VENDITA
starshop
Via Interrato dell'Acqua Morta, 3/A
37129 • Verona (VR)
www.starshopvr.it

ATMOSFERA
• FUMETTI NUOVI E USATI
• TAVOLE ORIGINALI
• RITIRO E STIMA COLLEZIONI
• MANGA E SUPEREROI
• LIBRI E GIOCHI D'ALTRI TEMPI
• GADGETS E T-SHIRTS
• ... E TANTO ALTRO ANCORA!!
TUTTI I GIORNI DALLE 10.00 ALLE 20.00
APERTO ANCHE LA DOMENICA
ATMOSFERA FUMETTO
VERONA - Via Unità d'Italia, n. 134
Tel. 045/8781105 - Fax 045/8956218
info@atmosferafumetto.it • www.atmosferafumetto.it

FUMETTI - MANGA - COMICS - GRAPHIC NOVEL DVD & GADGET
PADOVA COMICS
via Petrarca, 7
35137 - Padova
tel. 0498.761081
e-mail:padovacomics@gmail.com
www.padovacomics.it

LA FUMETTERIA DEL CASTELLO
di Luca Casarin
Via Borgo Pieve, 92 • 31033
Castelfranco Veneto (TV)
tel/fax: 0423/492458
www.fumetteriadelcastello.it
e-mail:fumetteria@libero.it

comics & food
kissa ShoP
www.kissashop.it
scopri il mondo di Kissa, tra migliaia
di fumetti, gadgets e cibo orientale!!!
via Morgagni, 30/a
35100 Padova tel. 049655276
info@kissashop.it

P.zza Mazzini (stazione)
53036 - POGGIBONSI (Siena)
Tel.Fax 0577/985973
e-mail:ka-boom@valdelsa.net

## TOSCANA

Via Ser Lapo Mazzei, 26
PRATO
tel/fax 0574.41903
e-mail: mondi_paralleli@inwind.it

Piazza S. Giusto, 1/2
55100 Lucca
tel/fax 0583/491212
info@ilcollezionistalucca.com

## EMILIA ROMAGNA

**PANINI STORE · BOLOGNA DUE**
Via Zamboni, 9 · 40126 Bologna · Italia
Tel. (+39) 059.382.484 · e-mail:*store.bo2@panini.it*
*www.paninistore.it*

COMICS-MANGA-LIBRI-TOYS-POPCULTURE
**POPSTORE**
VIA SARAGOZZA 34/B-BOLOGNA
TEL 051 6449681
BOLOGNA@POPSTORE.IT
WWW.FACEBOOK.COM/POPSTORE.IT
WWW.POPSTORE.IT

COMICS-MANGA-LIBRI-TOYS-POPCULTURE
**POPSTORE**
VIA NINO BIXIO 51/C-PARMA
TEL 0521 236925
PARMA@POPSTORE.IT
WWW.FACEBOOK.COM/POPSTORE.IT
WWW.POPSTORE.IT

**TUTTO FUMETTO**
B.GO REGALE, 15
43121 - PARMA
TEL. 0521/230252
TUTTOFUMETTO@TUTTOFUMETTOPARMA.COM
WWW.TUTTOFUMETTOPARMA.COM

**XENIA**
FUMETTI
ILLUSTRAZIONE
VIDEO
Via Garibaldi, 21
44100 Ferrara
tel/fax 0532 1860151
cristian.sacrato@fastwebnet.it

**MODENA FUMETTO**
www.modenafumetto.com
COMICS & CARDS
Viale Monte Kosica, 198 • 41121 Modena
tel. 895.895.0871
Servizio di Assistenza Clienti offerto da Modena Fumetto snc, con sede in Viale Monte Kosica 198 – Modena; CF e PI: 02096000365 - al costo IVA inclusa di 0,63 € al minuto da rete fissa, e 0,16€ alla risposta e 0,94€ al minuto da rete Tim, Vodafone e H3G, 0,16€ alla risposta e 0,97€ al minuto da rete Wind; per una spesa massima di 15,13€ IVA inclusa - Servizio riservato a maggiorenni.

**COMICS POINT** LA FUMETTERIA DI SASSUOLO
Via Farosi 7 – Sassuolo (MO)
tel e fax 0536811394
info@comicspoint.com
www.comicspoint.com
http://stores.ebay.it/Comics-Point
https://www.facebook.com/ComicsPointLaFumetteriadiSassuolo

**L'ANTRO DEL NANO**
V.le Verdi, 92/94
41100 Modena
Tel e Fax 059214327

**EMPORIO DEL FUMETTO**
E-Mail: Emporiodelfumetto@libero.it
Sito web: www.emporiodelfumetto.it
Piazza E. Guevara (Che) 1 47841 Cattolica (Rn)
Telefono/Fax: 0541951515
P.IVA: 02415410402

**FUMETTERIA ETA BETA**
Via Palazzola, 43/A - 47121 Forlì
Tel & Fax 0543 35412
info@etabetafumetteria.it
www.etabetafumetteria.it

**cartafumetto IORI**
C.so Adriano, 40
Tel. 059237338
Via Muzzioli, 24
Tel. e Fax 059226406
Modena
cartafumetto@yahoo.it
FUMETTI ITALIANI E AMERICANI DA COLLEZIONE

**5ª DIMENSIONE SNC**
Via Carlo Mayr, 68
44100 Ferrara
Tel. 0532/767383
e-mail: quintadimensione@email.it

**Reggio Comics**
Via Emilia S. Pietro 65 b/c
Reggio Emilia
Tel. 0522/450535
info@reggiocomics.it
www.reggiocomics.it

**CARPI COMICS**
Via Nova 45 – Carpi (MO)
Tel. 059 6229260
Mob. 340.884.1924
marcopantaleoni@hotmail.com

**COSMIC GROUP**
SPAZIO AL TUO DIVERTIMENTO
McFARLANE TOYS
FUMETTI - ACTION FIGURES - VIDEOCASSETTE - GADGETS
GIOCHI DI RUOLO - VENDITA PER CORRISPONDENZA
Via Gramsci. 67/b
Fidenza (PR)
tel. 0524 514887

**COSMIC GROUP**
SPAZIO AL TUO DIVERTIMENTO
McFARLANE TOYS
FUMETTI - ACTION FIGURES - VIDEOCASSETTE - GADGETS
GIOCHI DI RUOLO - VENDITA PER CORRISPONDENZA
Via S. Giuseppe, 7 (Ponte Ghiara)
Salsomaggiore Terme (PR)
tel. 0524525225 fax 0524 524418
info@cosmicgroup.it - www.cosmicgroup.it

**COSMIC GROUP**
SPAZIO AL TUO DIVERTIMENTO
McFARLANE TOYS
FUMETTI - ACTION FIGURES - VIDEOCASSETTE - GADGETS
GIOCHI DI RUOLO - VENDITA PER CORRISPONDENZA
Via C. Marx, 57/59 — Carpi (MO) — tel 059/640873
Via Verdi, 92/94 — MODENA — tel 059/214327

**COSMIC GROUP**
SPAZIO AL TUO DIVERTIMENTO
McFARLANE TOYS
FUMETTI - ACTION FIGURES - VIDEOCASSETTE - GADGETS
GIOCHI DI RUOLO - VENDITA PER CORRISPONDENZA
VIA DANTE 35/B
PIACENZA
tel. 0523457485

**FUMETTI DA COLLEZIONE CARTOLINE E GIORNALI D'EPOCA**
**IL MAGO DEL FUMETTO**
Riccione Corso Fratelli Cervi, 16 - Tel. 0541 607176

## MARCHE

**CARTOON CITY**
Fumetti Novità e Arretrati
Animazione in DVD e VHS
Posters - Action Figures
Gadgets - T-Shirts - Art Books
Giochi di Carte e di Ruolo - Warhammer - Miniature
Via Formentini, 84 - San Benedetto del Tronto
Tel-Fax 0735 780345 e-mail aaricia@libero.it

**IL RAGNO COMIC SHOP**
Viale XXIV Maggio 64/3
61121 PESARO (PU)
Tel. 0721/30434
E-mail: ilragnocomics@gmail.com
Facebook: IL RAGNO COMIC SHOP

## UMBRIA

PUNTO VENDITA
**starshop**
Via del Coppetta, 12/14
06123 PERUGIA
tel/fax 075.5847772
starshop.perugia@gmail.com
www.starshop.it

**DeLiRO COMICS**
Piazza del Mercato, 48
05100 Terni
0744.431651 • 335.6533527
deliriocomics@gmail.com
www.deliriocomics.it

**funside**
Perugia
Via Volte della Pace 1/a
Tel. 075.5725995
perugia@funside.it

## ABRUZZO

**MANGA ME**
Pescara
P.zza S. Andrea, 11
085.2056635
www.mangame.it

**ATLANTIDE**
VIA GIANCANDIDO PASTORELLI SN
67100 - L'AQUILA
Cell. 392.5977998

## LAZIO

**OLIMPO DEL FUMETTO**
Via Flavio Stilicone 52/54
tel: 0676965861
olimpodelfumetto@katamail.com
www.olimpodelfumetto.it
italiani - americani - manga
compravendita usato
A Roma a soli 100 metri
dalla ferma Lucio Sestio
Linea A

**NDV**
viale dell'Arte, 57/59
angolo viale Europa
Palazzo "Archivi di Stato"
00147 - ROMA (ZONA EUR)
Tel. e Fax 06-45491989

PUNTO VENDITA
**starshop**
via Laurina, 4
(angolo Via del Corso)
00187 - ROMA
tel. 06 3223502

PUNTO VENDITA
**starshop**
Via Andreotto Saracini, 39
00121 LIDO DI OSTIA - ROMA
Tel. e Fax 06/5691775

PUNTO VENDITA
**starshop**
via Degli Scipioni, 116
00192 - ROMA
Tel. e Fax 06-96049072
STAR SHOP DISTRIBUISCE
STAR COMICS
e PANINI COMICS

**FREEKOMIX**
CENTRO COMMERCIALE TIBURTINO - BOX 21
VIA TIBURTINA KM 20.500 - 00012 GUIDONIA (RM)
Aperto tutti i giorni dalle 9:00 alle 21:00
info@freekomix.it - www.freekomix.it - Tel. 389 7825455

VIA LUCA VALERIO,32_00146_ROMA
fb: karmakomix_karmakomix@gmail.com
+39 06 55389165 FUMETTI_DVD_GADGET
**KARMA KOMIX**
T-SHRT_MAGIC
DESIGN TOYZ
JAPANESE TOYZ
MAGIC_BAGS
ACCESSORIES

**LA PULCE Fumetti**
ITALIANI - AMERICANI - MANGA - COMPRAVENDITA USATO
VIA ALATRI 18 - 00171 ROMA
Tel. 06.24402311
lapulce.fumetti@tiscali.it
www.lapulcefumetti.it

**NUVOLOSO**
P.zza Pia, 12
00041 Albano L. RM
Tel/fax 069322693
ORARI
9,45/13,00 - 16,30/19,30
Chiuso: giovedì pom. e domenica
www.nuvoloso.it - info@nuvoloso.it

**LE NUVOLE PARLANTI**
00161 ROMA VIALE IPPOCRATE, 13
TEL / FAX 06.4402688
WWW.NUVOLEPARLANTI.IT
info@nuvoleparlanti.it

ROMA
**forbidden planet**
Via Pinerolo, 11/13/15 - 00182 ROMA
tel. 06 70305702 - 06 45447640
forbiddenplanet@tiscali.it

## CAMPANIA

Napoli - Decumani
Via Mezzocannone, 7-7bis
80134 tel. 081-5527865
napoli@alastor.biz
alastor

Caserta
COMIX FACTORY
Via Buccini 23, 81100 Caserta
tel. 0823.1873047
www.comixfactory.it - info@comixfactory.it

Napoli - Vomero
Via Pitloo 7\b
80127 tel. 081-0485833
napoli.vomero@alastor.biz
alastor

PUNTO VENDITA
starshop
v.lo San Giuseppe Cristofaro, 3
80134 NAPOLI
tel./fax 081 5518221

PUNTO VENDITA
starshop
via Diocleziano, 22
(Fuorigrotta)
80134 - NAPOLI
Tel. e Fax 081/23.92.327

Avellino
Via Dante 31/c, 83100
tel. 0825-781379
avellino@alastor.biz
alastor

funside
Marcianise
Centro Commerciale Campania
c/o Mondadori Store
marcianise@funside.it

## PUGLIA

Fumettolandia shop
via Principe Amedeo 119, BARI
tel. 080 5249756.

FUMETTOSMANIA
- FUMETTI
- GIOCHI
- GADGETS
- VIDEO
Via Brindisi, 5 - 71100 Foggia - Tel. 0881 724499
e-mail: fumettosmania@gmail.com

GAMES & COMICS Shop
Fumetti, Gadgets, Action Figures, Modellini, Miniature, Giochi da Tavolo, di Carte, di Ruolo
Via Etnea, 692/B CATANIA
Tel. 095 716 76 49
info@gamescomics.it
www.gamescomics.it

## CALABRIA

## BASILICATA

## SICILIA

Palermo
Via Rosolino Pilo 20/B
90139 tel. 091-6114732
palermo@alastor.biz
alastor

**MYTHOS**
**Via Ettore Bernabei, 11**
**90145 • Palermo**
**Tel. 091.226200**

## SARDEGNA

TERRE DI CONFINE
VIALE DANTE, 61
07100 - SASSARI

CARTOLIBRERIA SUCCA
LIBRI
CARTOGRAFIA
WWW.SUCCA.IT

# LE MACERIE PRIME DI ZEROCALCARE

BAO PUBLISHING

## Il vero tema in "Macerie Prime" è la tormentata consapevolezza di scoprirsi adulti ma non grandi

» di Stefano Feltri

Michele Rech alias Zerocalcare è travolto dal suo successo: con 800.000 copie vendute è diventato **l'autore di fumetti più noto d'Italia**. Eppure non vuole rinunciare al suo quartiere, a Rebibbia, quella periferia di Roma che molti romani conoscono solo per il carcere, ci tiene a rimanere legato al suo mondo, quello dei centri sociali, dove i nemici sono i fascisti e le "guardie".

Come già nel suo libro "**L'elenco telefonico degli accolli**", anche nel graphic novel appena uscito per Bao "Macerie prime" (192 pag., 17 euro), Zerocalcare si confronta con questa doppia identità, fumettista di fama e ragazzo di periferia: per sopravvivere deve mettere il cellulare in modalità aereo, altrimenti viene sommerso di richieste a cui non riesce a dire di no, che si tratti del poster per un'occupazione, dell'iniziativa a sostegno dei suoi amici curdi (protagonisti di "**Kobane Calling**") o di un progetto di amici squattrinati che hanno bisogno di citare nel bando l'autore superstar.

Questo però è soltanto la superficie, in "**Macerie prime**". Il vero tema è la tormentata consapevolezza di scoprirsi adulti ma non grandi, Zerocalcare ha 34 anni, da tempo ormai è un uomo, anche se la sua vita è scandita da serie tv, plumcake e cultura Pop anni Ottanta che ormai tende al vintage. Il matrimonio di un amico, il Cinghiale, accasato dopo una vita da disimpegnato cercatore di avventure, costringe Zerocalcare ad accettare che il tempo è passato. Michele Rech, con "Macerie prime", riesce a raccontare un **disagio generazionale** incomprensibile per baby boomers e Millennials: quello dei trentenni che, magari senza neanche più la scusa del lavoro precario o dell'incertezza sentimentale, non riescono a trovare un loro posto nel mondo, si sentono sempre sospesi tra un'adolescenza infinita e una maturità che continua a sfuggire loro, perché non ne padroneggiano i linguaggi, i riti di passaggio. "Macerie prime" è un'opera ambiziosa, in **due volumi**, il secondo uscirà tra sei mesi. Zerocalcare non ha paura del superlavoro.

# CREATIVI AL POTERE

» di Stefano Feltri

L'addio di **Brian Michael Bendis** alla Marvel dopo 17 anni di trionfi è uno degli argomenti più dibattuti sul web. Nessuno ha la risposta definitiva, ma molti indizi puntano nella direzione del **cinema**: Bendis ha lavorato su tutte le testate Marvel che sono diventate la base per la costruzione di un Marvel Cinematic Universe coerente, fornendo elementi a tutto il filone degli Avengers e di Captain America su grande schermo. Il suo Ultimate Spider-Man è stato decisivo per capire come rilanciare l'Uomo Ragno, e si potrebbe continuare.

La DC ha fatto molti progressi nella sua strategia cinematografica: **Geoff Johns** ha il compito di creare un DC Extended Universe, il primo tentativo ambizioso è il film di **Justice League** uscito a novembre. Nonostante una lavorazione travagliata, nei primi dieci giorni ha incassato 385 milioni di dollari nel mondo, troppo presto per un bilancio definitivo ma numeri soddisfacenti. In tv il network CW non nasconde più l'ambizione di essere per i fumetti DC quello che Netflix è per la Marvel, laboratorio di creatività e fucina di nuovi show, anche se con un tono meno cupo dei vari Jessica Jones e Luke Cage. CW lancia ora un crossover tra le sue serie, da The Flash a Arrow a Supergirl, titolo: **Crisis on Earth X**, l'approccio è quello della miniserie in quattro puntate, l'evento analogo dello scorso anno è stato il maggior successo della stagione per CW.

È in questo contesto che arriva Bendis: può supportare Johns nelle strategie cinematografiche dal lato creativo (è Bendis ad aver inventato le prime scene bonus dopo i titoli di coda di Iron Man, o almeno così dice la leggenda). Ma può anche garantire alla DC le sinergie con il lato fumettistico: l'effetto traino del film c'è soltanto se il nuovo lettore trova una continuità tra quello che ha visto e quello che legge, e Bendis è il tipo di autore che può garantire nuova linfa creativa a serie storiche che potranno anche contare su disegnatori che sono passati dalla Marvel alla DC negli ultimi anni, come John Romita Jr.

Dal lato Marvel non osservano certo passivi le mosse della concorrenza.

**Geoff Johns ha il compito di creare un DC Extended Universe, il primo tentativo ambizioso è il film di Justice League uscito a novembre**

Intanto **Thor Ragnarok** è partito come meglio non si poteva sperare, a fronte di un budget di produzione di 180 milioni di dollari ne ha già incassati oltre 650. E infatti tutti gli studios si avventurano in strade sempre più originali: la 20th Century Fox che gestisce i diritti dei mutanti per la Marvel sta lavorando a una serie dedicata nientemeno che all'**Uomo Multiplo**, Jamie Madrox, personaggio che diventerà sicuramente popolare grazie al fatto che a interpretarlo sarà **James Franco** (che tornerà ai comics dopo le apparizioni nei panni di Harry Osborn negli Spider-Man di Sam Raimi), lo sceneggiatore sarà l'apprezzato Allan Heinberg di Wonder Woman. James Mangold ha poi dato una risposta ai fan di Wolverine che, dopo il suo ultimo film, invocavano il ritorno del mutante artigliato. Per il momento Hugh Jackman è fermo nel suo proposito di non tornare a essere Logan e allora la Fox mette in lavorazione un film dedicato al suo clone, Laura, alias **X-23**.
La sfida non è più da tempo a due, c'è un terzo protagonista che sfida i colossi Marvel-Disney e DC-Warner: Amazon. Prima ha strappato al network Amc il suo creativo di punta, **Robert Kirkman**, l'autore di The Walking Dead, poi ha stretto un'alleanza di esclusiva proprio con Amc (segno che le controversie legali tra Kirkman e il gruppo tv si sono appianate). Intanto così Amazon si è assicurata serie come Breaking Bad o Mad Men, che in molti Paesi saranno visibili solo agli abbonati di Prime Video. E poi continua scommettere su serie fumettistiche come titoli di punta: ha appena rinnovato **Preacher** per la terza stagione e dopo **American Gods** (Neil Gaiman), punta su **The Boys**, la serie più politicamente scorretta di Garth Ennis.
La sfida di Amazon è lanciata.

Gli eroi DC delle serie TV CW

Ian McShane in American Gods

Una scena di Thor Ragnarok

I protagonisti dell'evento Crisis on Earth X

# ISPIRAZIONI DI CARTA E INCHIOSTRO

» a cura di Elena Zanzi
www.penbrule.it

La fine dell'anno, come tutti i periodi di transizione dal vecchio al nuovo, è il momento in cui riflettiamo sulle cose invisibili. Sulle emozioni, sui successi, sui fallimenti, sui traguardi. Se poi siamo lettori appassionati, capita di entrare in fumetteria alla ricerca di un fumetto che ci *ispiri*. Vi siete mai chiesti cos'è l'ispirazione? Che tipo di calore cerchiamo nell'abbraccio silenzioso di carta e inchiostro?

Igor Sibaldi, ne *Il coraggio di essere idiota*, commenta che ogni grande autore cerca la felicità e "non trovandola in ciò che esiste già, immagina storie che non sono ancora esistite, e che sono tutte ricerche di felicità".

I **manga** sono estremamente attenti alle **emozioni** e parlano spesso di ricerche interiori, forse perché nascono da un popolo abituato a trattenere i sentimenti, a racchiuderli in sé, a tesaurizzarli, a valorizzare ogni istante di bellezza in virtù della consapevolezza dell'impermanenza delle cose, dopo aver vissuto secoli di incendi, terremoti, disastri naturali. Nei manga, vediamo in azione personaggi che vogliono diventare più forti, più coraggiosi, più sereni, **superare i propri limiti**.

*Fruits Basket*, uno degli shojo manga più letti e amati, è proprio la storia di una ricerca. Una ragazza, Tohru, ha vivo dentro di sé un ricordo. Quello di quando era piccola e stava giocando al "cestino di frutta" con i compagni. È un gioco in cui tutti siedono in cerchio e a ogni persona viene assegnato un frutto. L'unico giocatore che rimane in piedi nomina un frutto e tutti quelli che lo "sono" devono alzarsi e sedersi su un'altra sedia, compreso chi era in piedi (ovviamente le sedie non bastano, resterà sempre una persona senza). A **Tohru** viene assegnato l'onigiri, che non è un frutto. Quella volta, lei non aveva capito che era un modo dei compagni per escluderla dal gioco: la cattiveria umana è qualcosa di cui diventiamo consapevoli crescendo. Eppure Tohru non si arrende. Anche quando le muore la madre, va a vivere in una tenda. Quando un tifone le porta via persino quella, visto che stava occupando abusivamente un terreno della famiglia Soma, due ragazzi di quella famiglia le propongano di vivere con loro e ben presto lei scopre che dodici membri dei Soma sono segnati da una maledizione legata allo zodiaco cinese... così prende il via una storia che rimarrà nel cuore di milioni di lettori.

Di cosa va alla ricerca Tohru? Non vuole trovare un ragazzo, o diventare più bella o popolare. Cerca qualcosa di più indefinibile, un posto nel mondo, un senso di appartenenza. È ottimista, ma sa che le cose a volte vanno male. Sorride sempre, ma conosce il dolore.

Non deve sconfiggere nemici che vogliono distruggere il mondo ma, man mano che scopre le conseguenze che la maledizione ha sulla famiglia Soma, si trova a rispondere a domande a cui a volte non riusciamo a rispondere nel corso di una vita intera. Come recuperiamo un legame con qualcuno che

Immagine di copertina tratta da FRUITS BASKET 3

un tempo abbiamo spezzato? Come conviviamo con tutte le emozioni negative che la vita ci lascia dentro? Come riconosciamo ciò che ci rende felici e per cui dobbiamo combattere? E come possiamo rendere veramente felice chi amiamo?

*Fruits Basket* affronta talmente tante situazioni e argomenti da rivelarsi una di quelle rare opere che si sottraggono a qualsiasi tentativo di classificazione riuscendo a trasmettere una visione della vita di incredibile leggerezza, positività, grazia e poesia. È un "abbraccio" che dura molto a lungo, anche dopo la fine della lettura. E qualsiasi vero lettore può capire questa sensazione. Auguri di buon Natale e felice Anno Nuovo a tutti!

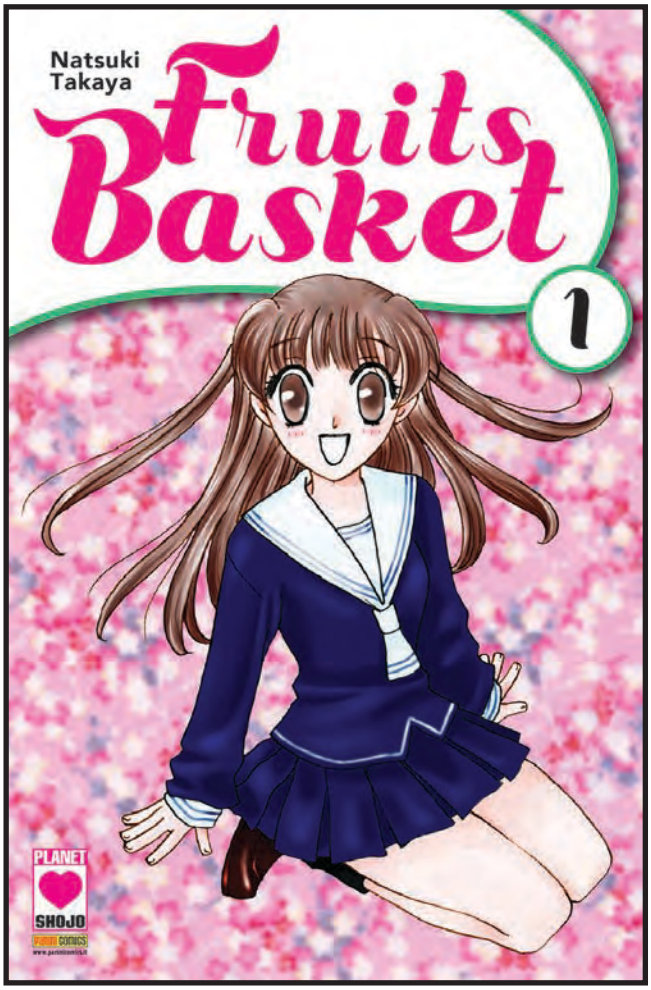


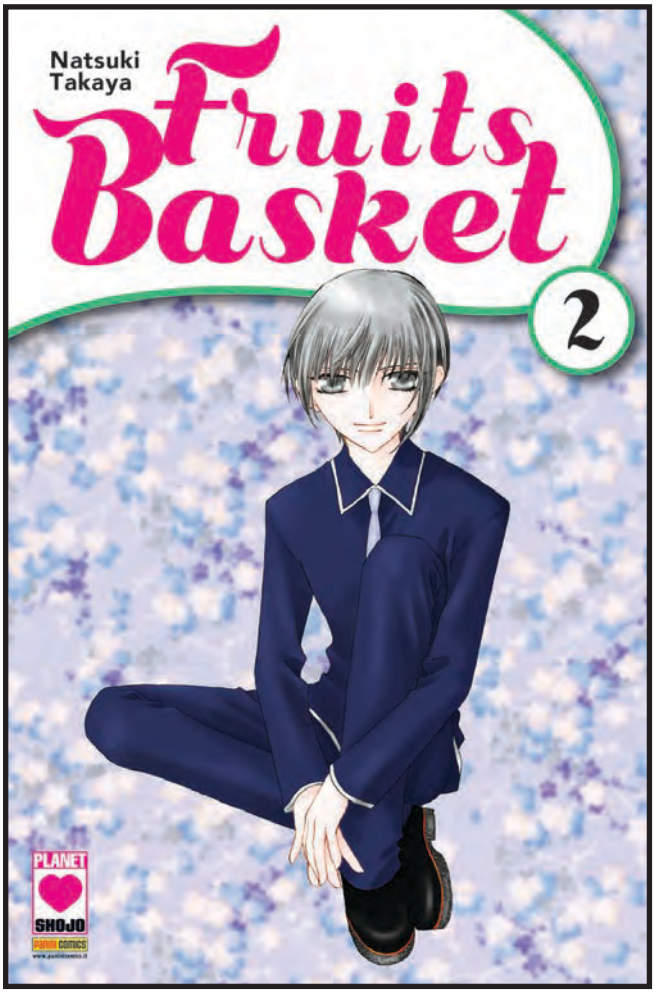


Le copertine di FRUITS BASKET 1 e 2

© degli aventi diritto

# THE EMPIRE OF CORPSES

Storia: **Project Itoh & Toh EnJoe**
Disegni: **Tomoyuki Hino**

SHISHA NO TEIKOKU © TOMOYUKI HINO 2016
© Project Itoh & Toh EnJoe/THE EMPIRE OF CORPSE 2016/ KADOKAWA CORPORATION, Tokyo.

**BASATA SULL'ULTIMO ROMANZO DI PROJECT ITOH, UNA MINISERIE STEAMPUNK VISIONARIA E APPASSIONANTE**

STARCOMICS.com

**DAL 6 DICEMBRE IN FUMETTERIA**

# ANTEPRIMA EXTRA

# MACERIE PRIME

## IL NUOVO CAPOLAVORO DI

# ZEROCALCARE

© degli aventi diritto